



PERATURAN MENTERI AGAMA REPUBLIK INDONESIA  
NOMOR 24 TAHUN 2024  
TENTANG  
ORGANISASI DAN TATA KERJA KANTOR URUSAN AGAMA

DENGAN RAHMAT TUHAN YANG MAHA ESA

MENTERI AGAMA REPUBLIK INDONESIA,

- Menimbang :
- a. bahwa untuk meningkatkan peran, kontribusi, layanan, dan kinerja kantor urusan agama, perlu dilakukan penataan organisasi dan tata kerja kantor urusan agama;
  - b. bahwa penataan organisasi dan tata kerja kantor urusan agama sebagaimana dimaksud dalam huruf a, telah mendapat persetujuan Menteri Pendayagunaan Aparatur Negara dan Reformasi Birokrasi;
  - c. bahwa Peraturan Menteri Agama Nomor 34 Tahun 2016 tentang Organisasi dan Tata Kerja Kantor Urusan Agama Kecamatan sebagaimana telah beberapa kali diubah terakhir dengan Peraturan Menteri Agama Nomor 70 Tahun 2022 tentang Perubahan Kedua atas Peraturan Menteri Agama Nomor 34 Tahun 2016 tentang Organisasi dan Tata Kerja Kantor Urusan Agama Kecamatan sudah tidak sesuai dengan perkembangan hukum dan kebutuhan organisasi, sehingga perlu diganti;
  - d. bahwa berdasarkan pertimbangan sebagaimana dimaksud dalam huruf a, huruf b, dan huruf c, perlu menetapkan Peraturan Menteri Agama tentang Organisasi dan Tata Kerja Kantor Urusan Agama;
- Mengingat :
1. Pasal 17 ayat 3 Undang–Undang Dasar Negara Republik Indonesia Tahun 1945;
  2. Undang-Undang Nomor 39 Tahun 2008 tentang Kementerian Negara (Lembaran Negara Republik Indonesia Tahun 2008 Nomor 166, Tambahan Lembaran Negara Republik Indonesia Nomor 4916);
  3. Peraturan Presiden Nomor 12 Tahun 2023 tentang Kementerian Agama (Lembaran Negara Republik Indonesia Tahun 2023 Nomor 21);

4. Peraturan Menteri Agama Nomor 72 Tahun 2022 tentang Organisasi dan Tata Kerja Kementerian Agama (Berita Negara Republik Indonesia Tahun 2022 Nomor 955);

MEMUTUSKAN:

Menetapkan : PERATURAN MENTERI AGAMA TENTANG ORGANISASI DAN TATA KERJA KANTOR URUSAN AGAMA.

BAB I  
KETENTUAN UMUM

Pasal 1

Dalam Peraturan Menteri ini yang dimaksud dengan:

1. Menteri adalah menteri yang menyelenggarakan urusan pemerintahan di bidang agama.
2. Direktur Jenderal adalah Direktur Jenderal yang menyelenggarakan perumusan dan pelaksanaan kebijakan di bidang bimbingan masyarakat Islam.
3. Kementerian adalah kementerian yang menyelenggarakan urusan pemerintahan di bidang agama.
4. Direktorat Jenderal adalah Direktorat Jenderal Bimbingan Masyarakat Islam.
5. Unit Pelaksana Teknis yang selanjutnya disingkat UPT adalah organisasi yang bersifat mandiri yang melaksanakan tugas teknis operasional tertentu dan/atau tugas teknis penunjang tertentu dari organisasi induk.
6. Kantor Urusan Agama yang selanjutnya disingkat KUA adalah UPT pada Kementerian di bidang layanan bimbingan masyarakat Islam.

BAB II  
KEDUDUKAN, TUGAS, DAN FUNGSI

Pasal 2

- (1) KUA berada di bawah dan bertanggung jawab kepada Direktur Jenderal serta secara fungsional dibina oleh direktorat yang menyelenggarakan tugas di bidang bina KUA.
- (2) KUA dalam melaksanakan tugas, secara teknis fungsional dibina oleh direktur di lingkungan Direktorat Jenderal sesuai dengan bidang tugasnya dan secara teknis administratif dikoordinasikan oleh Sekretaris Direktorat Jenderal.
- (3) KUA dipimpin oleh seorang Kepala.

Pasal 3

KUA mempunyai tugas melaksanakan layanan bimbingan masyarakat Islam.

Pasal 4

Dalam melaksanakan tugas sebagaimana dimaksud dalam Pasal 3, KUA menyelenggarakan fungsi:

- a. pelayanan, pengawasan, pencatatan pernikahan, dan pelaporan nikah dan rujuk;
- b. pelayanan bimbingan perkawinan dan keluarga sakinah;
- c. pelayanan bimbingan kemasjidan;
- d. pelayanan konsultasi syariah;
- e. pelayanan bimbingan dan penerangan agama Islam;
- f. pelayanan bimbingan zakat dan wakaf;
- g. pengelolaan data dan pemanfaatan informasi keagamaan; dan
- h. pelaksanaan ketatausahaan dan kerumahtanggaan KUA.

#### Pasal 5

Selain menyelenggarakan tugas dan fungsi sebagaimana dimaksud dalam Pasal 3 dan Pasal 4, KUA dapat menyelenggarakan fungsi lain berdasarkan penugasan dari Menteri sesuai dengan ketentuan peraturan perundang-undangan.

### BAB III SUSUNAN ORGANISASI

#### Pasal 6

- (1) Susunan organisasi KUA terdiri atas:
  - a. Kepala KUA;
  - b. petugas tata usaha; dan
  - c. jabatan fungsional dan jabatan pelaksana.
- (2) Bagan struktur organisasi KUA sebagaimana dimaksud pada ayat (1) tercantum dalam Lampiran I yang merupakan bagian tidak terpisahkan dari Peraturan Menteri ini.

#### Pasal 7

Kepala KUA sebagaimana dimaksud dalam Pasal 6 ayat (1) huruf a dijabat oleh pegawai negeri sipil yang menduduki Jabatan Fungsional Penghulu atau Penyuluh Agama Islam.

#### Pasal 8

Petugas tata usaha sebagaimana dimaksud dalam Pasal 6 ayat (1) huruf b mempunyai tugas melakukan urusan tata usaha, rumah tangga, dan pelaporan.

#### Pasal 9

Jabatan fungsional dan jabatan pelaksana sebagaimana dimaksud dalam Pasal 6 ayat (1) huruf c ditetapkan sesuai dengan kebutuhan yang pelaksanaannya dilakukan berdasarkan ketentuan peraturan perundang-undangan.

#### Pasal 10

- (1) Jabatan fungsional mempunyai tugas memberikan pelayanan fungsional dalam pelaksanaan tugas dan fungsi KUA sesuai dengan bidang keahlian dan keterampilan.

- (2) Jabatan fungsional sebagaimana dimaksud pada ayat (1), terdiri dari berbagai jenis jabatan fungsional yang pengangkatannya sesuai dengan ketentuan peraturan perundang-undangan.
- (3) Jumlah jabatan fungsional sebagaimana dimaksud pada ayat (1), ditentukan berdasarkan kebutuhan yang didasari atas analisis jabatan dan analisis beban kerja.
- (4) Tugas, jenis, dan jenjang jabatan fungsional sesuai dengan ketentuan peraturan perundang-undangan yang mengatur jabatan fungsional masing-masing.

#### Pasal 11

- (1) Jabatan pelaksana aparatur sipil negara dikelompokkan dalam klasifikasi jabatan pegawai negeri sipil yang menunjukkan kesamaan karakteristik, mekanisme, dan pola kerja.
- (2) Kesamaan karakteristik, mekanisme, dan pola kerja sebagaimana dimaksud pada ayat (1) diwujudkan dalam bentuk nomenklatur jabatan pelaksana.
- (3) Nomenklatur jabatan pelaksana sebagaimana dimaksud pada ayat (2) didasarkan kepada kualifikasi pendidikan formal dan/atau profesi serta kompetensi sesuai dengan kebutuhan organisasi.

#### Pasal 12

Pejabat fungsional sebagaimana dimaksud dalam Pasal 10 dan pejabat pelaksana sebagaimana dimaksud dalam Pasal 11 berada di bawah dan bertanggung jawab kepada Kepala KUA.

### BAB IV TATA KERJA

#### Pasal 13

Kepala KUA dalam melaksanakan tugas dan fungsinya harus menerapkan sistem akuntabilitas kinerja instansi pemerintah.

#### Pasal 14

- (1) KUA harus menyusun proses bisnis yang menggambarkan tata hubungan kerja yang efektif dan efisien antarunit organisasi di lingkungan UPT.
- (2) Proses bisnis antarunit organisasi di lingkungan KUA sebagaimana dimaksud pada ayat (1) ditetapkan oleh Menteri.

#### Pasal 15

Dalam menyelenggarakan penugasan Menteri sebagaimana dimaksud dalam Pasal 5, Menteri menyusun mekanisme kerja dan peta proses bisnis yang melibatkan unit kerja terkait di lingkungan Kementerian.

#### Pasal 16

Dalam rangka optimalisasi layanan KUA sesuai dengan penugasan Menteri, unit kerja di lingkungan Kementerian sesuai dengan bidang tugasnya secara sinergis, terpadu, konsisten, dan berkesinambungan memberikan dukungan serta pembinaan teknis.

#### Pasal 17

Kepala KUA menyampaikan laporan kepada Direktur Jenderal mengenai hasil pelaksanaan tugas dan fungsi secara berkala atau sewaktu-waktu sesuai dengan kebutuhan.

#### Pasal 18

Direktur Jenderal membentuk tim penyusun analisis jabatan, peta jabatan, analisis beban kerja, dan uraian tugas terhadap seluruh jabatan di lingkungan KUA dan menetapkannya untuk dipedomani oleh KUA.

#### Pasal 19

Setiap unsur di lingkungan KUA dalam melaksanakan tugasnya harus menerapkan prinsip koordinasi, integrasi, sinkronisasi, dan kolaborasi baik dalam lingkungan KUA maupun dalam hubungan dengan instansi lain yang terkait.

#### Pasal 20

Semua unsur di lingkungan KUA harus menerapkan sistem pengendalian intern pemerintah di lingkungan masing-masing sesuai dengan ketentuan peraturan perundang-undangan.

#### Pasal 21

- (1) Setiap pimpinan unit organisasi di lingkungan KUA bertanggung jawab memimpin dan mengoordinasikan bawahan dan memberikan pengarahan serta petunjuk bagi pelaksanaan tugas sesuai dengan uraian tugas yang ditetapkan.
- (2) Pengarahan dan petunjuk sebagaimana dimaksud pada ayat (1) harus diikuti dan dipatuhi oleh bawahan secara bertanggung jawab serta dilaporkan secara berkala sesuai dengan ketentuan peraturan perundang-undangan.

#### Pasal 22

Dalam melaksanakan tugas, setiap pimpinan unit organisasi harus melakukan pembinaan dan pengawasan terhadap unit kerja di bawahnya.

### BAB V

### JABATAN, PENGANGKATAN, DAN PEMBERHENTIAN

#### Pasal 23

Kepala KUA merupakan jabatan noneselon.

Pasal 24

Kepala KUA diangkat dan diberhentikan sesuai dengan ketentuan peraturan perundang-undangan.

BAB VI

NAMA, LOKASI, DAN WILAYAH KERJA

Pasal 25

Nama KUA dituliskan dengan frasa Kantor Urusan Agama diikuti dengan nama kecamatan atau sebutan lain tanpa menuliskan kata kecamatan atau sebutan lain.

Pasal 26

- (1) Berdasarkan Peraturan Menteri ini telah terbentuk 5.917 (lima ribu sembilan ratus tujuh belas) KUA.
- (2) Nama dan lokasi KUA sebagaimana dimaksud pada ayat (1) tercantum dalam Lampiran II yang merupakan bagian tidak terpisahkan dari Peraturan Menteri ini.

Pasal 27

Pengaturan wilayah kerja pada KUA sebagaimana dimaksud dalam Pasal 26 ayat (1) ditetapkan oleh Direktur Jenderal.

Pasal 28

KUA yang ada saat ini sebagaimana dimaksud dalam Pasal 26 dapat ditetapkan menjadi penyedia layanan bimbingan masyarakat Islam bagi kecamatan yang tidak atau belum ditetapkan sebagai KUA definitif.

BAB VII

PENATAAN ORGANISASI

Pasal 29

Perubahan atas kedudukan, tugas, fungsi, susunan organisasi dan tata kerja menurut Peraturan Menteri ini diatur oleh Menteri setelah terlebih dahulu mendapat persetujuan tertulis atas menteri yang menyelenggarakan urusan pemerintahan di bidang aparatur negara.

BAB VIII

KETENTUAN PENUTUP

Pasal 30

Pada saat Peraturan Menteri ini mulai berlaku:

- a. seluruh dokumen pelayanan yang telah diterbitkan oleh KUA berdasarkan Peraturan Menteri Agama Nomor 34 Tahun 2016 tentang Organisasi dan Tata Kerja Kantor Urusan Agama Kecamatan (Berita Negara Republik Indonesia Tahun 2016 Nomor 1252) sebagaimana telah beberapa kali diubah terakhir dengan Peraturan Menteri Agama Nomor 70 Tahun 2022 tentang Perubahan Kedua atas Peraturan Menteri Agama Nomor 34 Tahun 2016 tentang Organisasi dan Tata Kerja Kantor Urusan Agama Kecamatan (Berita Negara Republik Indonesia Tahun 2022 Nomor 944) dinyatakan masih tetap berlaku; dan

- b. seluruh dokumen pelayanan yang telah diajukan sebelum berlakunya Peraturan Menteri ini tetap diproses berdasarkan Peraturan Menteri Agama Nomor 34 Tahun 2016 tentang Organisasi dan Tata Kerja Kantor Urusan Agama Kecamatan (Berita Negara Republik Indonesia Tahun 2016 Nomor 1252) sebagaimana telah beberapa kali diubah terakhir dengan Peraturan Menteri Agama Nomor 70 Tahun 2022 tentang Perubahan Kedua atas Peraturan Menteri Agama Nomor 34 Tahun 2016 tentang Organisasi dan Tata Kerja Kantor Urusan Agama Kecamatan (Berita Negara Republik Indonesia Tahun 2022 Nomor 944).

#### Pasal 31

Pada saat Peraturan Menteri ini mulai berlaku, seluruh jabatan yang ada beserta pejabat yang memangku jabatan di lingkungan KUA tetap melaksanakan tugas dan fungsinya sampai dengan ditetapkannya jabatan dan pejabat baru berdasarkan Peraturan Menteri ini.

#### Pasal 32

Pada saat Peraturan Menteri ini mulai berlaku, seluruh ketentuan pelaksanaan dari Peraturan Menteri Agama Nomor 34 Tahun 2016 tentang Organisasi dan Tata Kerja Kantor Urusan Agama Kecamatan (Berita Negara Republik Indonesia Tahun 2016 Nomor 1252) sebagaimana telah beberapa kali diubah terakhir dengan Peraturan Menteri Agama Nomor 70 Tahun 2022 tentang Perubahan Kedua atas Peraturan Menteri Agama Nomor 34 Tahun 2016 tentang Organisasi dan Tata Kerja Kantor Urusan Agama Kecamatan (Berita Negara Republik Indonesia Tahun 2022 Nomor 944), dinyatakan tetap berlaku sepanjang tidak bertentangan atau belum diatur dalam ketentuan lain yang ditetapkan berdasarkan Peraturan Menteri ini.

#### Pasal 33

Pada saat Peraturan Menteri ini mulai berlaku:

- a. Peraturan Menteri Agama Nomor 34 Tahun 2016 tentang Organisasi dan Tata Kerja Kantor Urusan Agama Kecamatan (Berita Negara Republik Indonesia Tahun 2016 Nomor 1252);
- b. Peraturan Menteri Agama Nomor 22 Tahun 2021 tentang Perubahan atas Peraturan Menteri Agama Nomor 34 Tahun 2016 tentang Organisasi dan Tata Kerja Kantor Urusan Agama Kecamatan (Berita Negara Republik Indonesia Tahun 2021 Nomor 1171); dan
- c. Peraturan Menteri Agama Nomor 70 Tahun 2022 tentang Perubahan Kedua atas Peraturan Menteri Agama Nomor 34 Tahun 2016 tentang Organisasi dan Tata Kerja Kantor Urusan Agama Kecamatan (Berita Negara Republik Indonesia Tahun 2022 Nomor 944), dicabut dan dinyatakan tidak berlaku.

Pasal 34

Ketentuan pelaksanaan dari Peraturan Menteri ini harus ditetapkan paling lama 1 (satu) tahun terhitung sejak Peraturan Menteri ini diundangkan.

Pasal 35

Peraturan Menteri ini mulai berlaku pada tanggal diundangkan.

Agar setiap orang mengetahuinya, memerintahkan pengundangan Peraturan Menteri ini dengan penempatannya dalam Berita Negara Republik Indonesia.



Ditetapkan di Jakarta  
pada tanggal 8 Oktober 2024

MENTERI AGAMA REPUBLIK INDONESIA,

☞

YAQUT CHOLIL QOUMAS

Diundangkan di Jakarta  
pada tanggal 8

PLT. DIREKTUR JENDERAL  
PERATURAN PERUNDANG-UNDANGAN  
KEMENTERIAN HUKUM DAN HAK ASASI MANUSIA  
REPUBLIK INDONESIA,

☞

ASEP N. MULYANA

BERITA NEGARA REPUBLIK INDONESIA TAHUN 2024 NOMOR 8



LAMPIRAN I  
PERATURAN MENTERI AGAMA REPUBLIK INDONESIA  
NOMOR 24 TAHUN 2024  
TENTANG  
ORGANISASI DAN TATA KERJA KANTOR URUSAN AGAMA

BAGAN ORGANISASI  
KANTOR URUSAN AGAMA

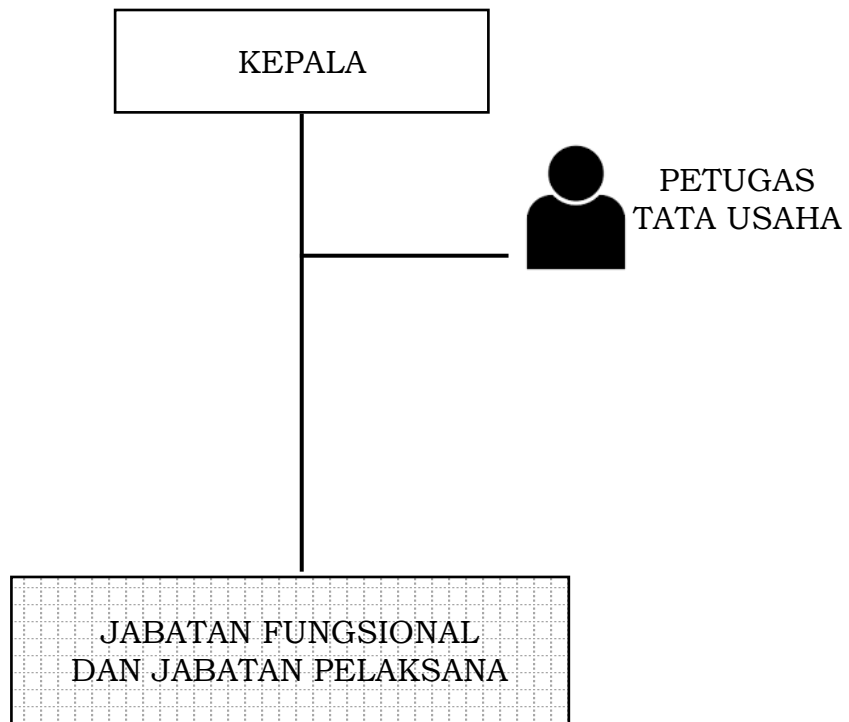

MENTERI AGAMA REPUBLIK INDONESIA,

ttd

YAQUT CHOLIL QOUMAS

LAMPIRAN II  
PERATURAN MENTERI AGAMA REPUBLIK INDONESIA  
NOMOR 24 TAHUN 2024  
TENTANG  
ORGANISASI DAN TATA KERJA KANTOR URUSAN AGAMA

NAMA DAN LOKASI KANTOR URUSAN AGAMA

NO.	KANTOR URUSAN AGAMA	KABUPATEN/KOTA	PROVINSI
1	Bakongan	Kabupaten Aceh Selatan	Aceh
2	Kluet Utara	Kabupaten Aceh Selatan	Aceh
3	Kluet Selatan	Kabupaten Aceh Selatan	Aceh
4	Labuhanhaji	Kabupaten Aceh Selatan	Aceh
5	Meukek	Kabupaten Aceh Selatan	Aceh
6	Samadua	Kabupaten Aceh Selatan	Aceh
7	Sawang	Kabupaten Aceh Selatan	Aceh
8	Tapaktuan	Kabupaten Aceh Selatan	Aceh
9	Trumon	Kabupaten Aceh Selatan	Aceh
10	Pasi Raja	Kabupaten Aceh Selatan	Aceh
11	Labuhan Haji Timur	Kabupaten Aceh Selatan	Aceh
12	Labuhan Haji Barat	Kabupaten Aceh Selatan	Aceh
13	Kluet Tengah	Kabupaten Aceh Selatan	Aceh
14	Kluet Timur	Kabupaten Aceh Selatan	Aceh
15	Bakongan Timur	Kabupaten Aceh Selatan	Aceh
16	Trumon Timur	Kabupaten Aceh Selatan	Aceh
17	Kota Bahagia	Kabupaten Aceh Selatan	Aceh
18	Trumon Tengah	Kabupaten Aceh Selatan	Aceh
19	Lawe Alas	Kabupaten Aceh Tenggara	Aceh
20	Lawe Sigala-gala	Kabupaten Aceh Tenggara	Aceh
21	Bambel	Kabupaten Aceh Tenggara	Aceh
22	Babussalam	Kabupaten Aceh Tenggara	Aceh
23	Badar	Kabupaten Aceh Tenggara	Aceh
24	Babul Makmur	Kabupaten Aceh Tenggara	Aceh
25	Darul Hasanah	Kabupaten Aceh Tenggara	Aceh
26	Lawe Bulan	Kabupaten Aceh Tenggara	Aceh
27	Bukit Tusam	Kabupaten Aceh Tenggara	Aceh
28	Semadam	Kabupaten Aceh Tenggara	Aceh
29	Babul Rahmah	Kabupaten Aceh Tenggara	Aceh
30	Darul Aman	Kabupaten Aceh Timur	Aceh
31	Julok	Kabupaten Aceh Timur	Aceh
32	Idi Rayeuk	Kabupaten Aceh Timur	Aceh
33	Birem Bayeun	Kabupaten Aceh Timur	Aceh
34	Serbajadi	Kabupaten Aceh Timur	Aceh
35	Nurussalam	Kabupaten Aceh Timur	Aceh
36	Peureulak	Kabupaten Aceh Timur	Aceh
37	Rantau Selamat	Kabupaten Aceh Timur	Aceh

38	Simpang Ulim	Kabupaten Aceh Timur	Aceh
39	Ranto Peureulak	Kabupaten Aceh Timur	Aceh
40	Pante Bidari	Kabupaten Aceh Timur	Aceh
41	Madat	Kabupaten Aceh Timur	Aceh
42	Indra Makmu	Kabupaten Aceh Timur	Aceh
43	Idi Tunong	Kabupaten Aceh Timur	Aceh
44	Banda Alam	Kabupaten Aceh Timur	Aceh
45	Peudawa	Kabupaten Aceh Timur	Aceh
46	Peureulak Timur	Kabupaten Aceh Timur	Aceh
47	Peureulak Barat	Kabupaten Aceh Timur	Aceh
48	Sungai Raya	Kabupaten Aceh Timur	Aceh
49	Simpang Jernih	Kabupaten Aceh Timur	Aceh
50	Darul Ihsan	Kabupaten Aceh Timur	Aceh
51	Darul Falah	Kabupaten Aceh Timur	Aceh
52	Idi Timur	Kabupaten Aceh Timur	Aceh
53	Peunaron	Kabupaten Aceh Timur	Aceh
54	Linge	Kabupaten Aceh Tengah	Aceh
55	Silih Nara	Kabupaten Aceh Tengah	Aceh
56	Bebesen	Kabupaten Aceh Tengah	Aceh
57	Pegasing	Kabupaten Aceh Tengah	Aceh
58	Bintang	Kabupaten Aceh Tengah	Aceh
59	Ketol	Kabupaten Aceh Tengah	Aceh
60	Kebayakan	Kabupaten Aceh Tengah	Aceh
61	Kute Panang	Kabupaten Aceh Tengah	Aceh
62	Celala	Kabupaten Aceh Tengah	Aceh
63	Laut Tawar	Kabupaten Aceh Tengah	Aceh
64	Atu Lintang	Kabupaten Aceh Tengah	Aceh
65	Jagong Jeget	Kabupaten Aceh Tengah	Aceh
66	Bies	Kabupaten Aceh Tengah	Aceh
67	Rusip Antara	Kabupaten Aceh Tengah	Aceh
68	Johan Pahlawan	Kabupaten Aceh Barat	Aceh
69	Kaway XVI	Kabupaten Aceh Barat	Aceh
70	Sungai Mas	Kabupaten Aceh Barat	Aceh
71	Woyla	Kabupaten Aceh Barat	Aceh
72	Samatiga	Kabupaten Aceh Barat	Aceh
73	Bubon	Kabupaten Aceh Barat	Aceh
74	Arongan Lambalek	Kabupaten Aceh Barat	Aceh
75	Pante Ceureumen	Kabupaten Aceh Barat	Aceh
76	Meureubo	Kabupaten Aceh Barat	Aceh
77	Woyla Barat	Kabupaten Aceh Barat	Aceh
78	Woyla Timur	Kabupaten Aceh Barat	Aceh
79	Panton Reu	Kabupaten Aceh Barat	Aceh
80	Lhoong	Kabupaten Aceh Besar	Aceh
81	Lhoknga	Kabupaten Aceh Besar	Aceh
82	Indrapuri	Kabupaten Aceh Besar	Aceh
83	Sedulimeum	Kabupaten Aceh Besar	Aceh

84	Montasik	Kabupaten Aceh Besar	Aceh
85	Sukamakmur	Kabupaten Aceh Besar	Aceh
86	Darul Imarah	Kabupaten Aceh Besar	Aceh
87	Peukan Bada	Kabupaten Aceh Besar	Aceh
88	Mesjid Raya	Kabupaten Aceh Besar	Aceh
89	Ingin Jaya	Kabupaten Aceh Besar	Aceh
90	Kuta Baro	Kabupaten Aceh Besar	Aceh
91	Darussalam	Kabupaten Aceh Besar	Aceh
92	Pulo Aceh	Kabupaten Aceh Besar	Aceh
93	Lembah Seulawah	Kabupaten Aceh Besar	Aceh
94	Kota Jantho	Kabupaten Aceh Besar	Aceh
95	Kuta Cot Glie	Kabupaten Aceh Besar	Aceh
96	Kuta Malaka	Kabupaten Aceh Besar	Aceh
97	Simpang Tiga	Kabupaten Aceh Besar	Aceh
98	Darul Kamal	Kabupaten Aceh Besar	Aceh
99	Baitussalam	Kabupaten Aceh Besar	Aceh
100	Krueng Barona Jaya	Kabupaten Aceh Besar	Aceh
101	Leupung	Kabupaten Aceh Besar	Aceh
102	Blang Bintang	Kabupaten Aceh Besar	Aceh
103	Batee	Kabupaten Pidie	Aceh
104	Delima	Kabupaten Pidie	Aceh
105	Geumpang	Kabupaten Pidie	Aceh
106	Glumpang Tiga	Kabupaten Pidie	Aceh
107	Indrajaya	Kabupaten Pidie	Aceh
108	Kembang Tanjong	Kabupaten Pidie	Aceh
109	Kota Sigli	Kabupaten Pidie	Aceh
110	Mila	Kabupaten Pidie	Aceh
111	Muara Tiga	Kabupaten Pidie	Aceh
112	Mutiara	Kabupaten Pidie	Aceh
113	Padang Tiji	Kabupaten Pidie	Aceh
114	Peukan Baro	Kabupaten Pidie	Aceh
115	Pidie	Kabupaten Pidie	Aceh
116	Sakti	Kabupaten Pidie	Aceh
117	Simpang Tiga	Kabupaten Pidie	Aceh
118	Tangse	Kabupaten Pidie	Aceh
119	Tiro/Truseb	Kabupaten Pidie	Aceh
120	Keumala	Kabupaten Pidie	Aceh
121	Mutiara Timur	Kabupaten Pidie	Aceh
122	Grong-grong	Kabupaten Pidie	Aceh
123	Mane	Kabupaten Pidie	Aceh
124	Glumpang Baro	Kabupaten Pidie	Aceh
125	Titeue	Kabupaten Pidie	Aceh
126	Baktiya	Kabupaten Aceh Utara	Aceh
127	Dewantara	Kabupaten Aceh Utara	Aceh
128	Kuta Makmur	Kabupaten Aceh Utara	Aceh
129	Lhoksukon	Kabupaten Aceh Utara	Aceh

130	Matangkuli	Kabupaten Aceh Utara	Aceh
131	Muara Batu	Kabupaten Aceh Utara	Aceh
132	Meurah Mulia	Kabupaten Aceh Utara	Aceh
133	Samudera	Kabupaten Aceh Utara	Aceh
134	Seunuddon	Kabupaten Aceh Utara	Aceh
135	Syamtalira Aron	Kabupaten Aceh Utara	Aceh
136	Syamtalira Bayu	Kabupaten Aceh Utara	Aceh
137	Tanah Luas	Kabupaten Aceh Utara	Aceh
138	Tanah Pasir	Kabupaten Aceh Utara	Aceh
139	T. Jambo Aye	Kabupaten Aceh Utara	Aceh
140	Sawang	Kabupaten Aceh Utara	Aceh
141	Nisam	Kabupaten Aceh Utara	Aceh
142	Cot Girek	Kabupaten Aceh Utara	Aceh
143	Langkahan	Kabupaten Aceh Utara	Aceh
144	Baktiya Barat	Kabupaten Aceh Utara	Aceh
145	Paya Bakong	Kabupaten Aceh Utara	Aceh
146	Nibong	Kabupaten Aceh Utara	Aceh
147	Simpang Kramat	Kabupaten Aceh Utara	Aceh
148	Lapang	Kabupaten Aceh Utara	Aceh
149	Pirak Timur	Kabupaten Aceh Utara	Aceh
150	Geuredong Pase	Kabupaten Aceh Utara	Aceh
151	Banda Baro	Kabupaten Aceh Utara	Aceh
152	Nisam Antara	Kabupaten Aceh Utara	Aceh
153	Simeulue Tengah	Kabupaten Simeulue	Aceh
154	Salang	Kabupaten Simeulue	Aceh
155	Teupah Barat	Kabupaten Simeulue	Aceh
156	Simeulue Timur	Kabupaten Simeulue	Aceh
157	Teluk Dalam	Kabupaten Simeulue	Aceh
158	Simeulue Barat	Kabupaten Simeulue	Aceh
159	Teupah Selatan	Kabupaten Simeulue	Aceh
160	Alafan	Kabupaten Simeulue	Aceh
161	Teupah Tengah	Kabupaten Simeulue	Aceh
162	Pulau Banyak	Kabupaten Aceh Singkil	Aceh
163	Simpang Kanan	Kabupaten Aceh Singkil	Aceh
164	Singkil	Kabupaten Aceh Singkil	Aceh
165	Gunung Meriah	Kabupaten Aceh Singkil	Aceh
166	Kota Baharu	Kabupaten Aceh Singkil	Aceh
167	Singkil Utara	Kabupaten Aceh Singkil	Aceh
168	Danau Paris	Kabupaten Aceh Singkil	Aceh
169	Suro Makmur	Kabupaten Aceh Singkil	Aceh
170	Singkohor	Kabupaten Aceh Singkil	Aceh
171	Kuala Baru	Kabupaten Aceh Singkil	Aceh
172	Samalanga	Kabupaten Bireuen	Aceh
173	Jeunieb	Kabupaten Bireuen	Aceh
174	Peudada	Kabupaten Bireuen	Aceh
175	Jeumpa	Kabupaten Bireuen	Aceh

176	Peusangan	Kabupaten Bireuen	Aceh
177	Makmur	Kabupaten Bireuen	Aceh
178	Gandapura	Kabupaten Bireuen	Aceh
179	Pandrah	Kabupaten Bireuen	Aceh
180	Juli	Kabupaten Bireuen	Aceh
181	Jangka	Kabupaten Bireuen	Aceh
182	Simpang Mamplam	Kabupaten Bireuen	Aceh
183	Peulimbang	Kabupaten Bireuen	Aceh
184	Kota Juang	Kabupaten Bireuen	Aceh
185	Kuala	Kabupaten Bireuen	Aceh
186	Peusangan Siblih Krueng	Kabupaten Bireuen	Aceh
187	Peusangan Selatan	Kabupaten Bireuen	Aceh
188	Kuta Blang	Kabupaten Bireuen	Aceh
189	Blangpidie	Kabupaten Aceh Barat Daya	Aceh
190	Tangan-Tangan	Kabupaten Aceh Barat Daya	Aceh
191	Manggeng	Kabupaten Aceh Barat Daya	Aceh
192	Susoh	Kabupaten Aceh Barat Daya	Aceh
193	Kuala Batee	Kabupaten Aceh Barat Daya	Aceh
194	Babah Rot	Kabupaten Aceh Barat Daya	Aceh
195	Setia	Kabupaten Aceh Barat Daya	Aceh
196	Jeumpa	Kabupaten Aceh Barat Daya	Aceh
197	Lembah Sabil	Kabupaten Aceh Barat Daya	Aceh
198	Blangkejeren	Kabupaten Gayo Lues	Aceh
199	Kutapanjang	Kabupaten Gayo Lues	Aceh
200	Rikit Gaib	Kabupaten Gayo Lues	Aceh
201	Terangun	Kabupaten Gayo Lues	Aceh
202	Pining	Kabupaten Gayo Lues	Aceh
203	Blangpegayon	Kabupaten Gayo Lues	Aceh
204	Puteri Betung	Kabupaten Gayo Lues	Aceh
205	Dabun Gelang	Kabupaten Gayo Lues	Aceh
206	Blangjerango	Kabupaten Gayo Lues	Aceh
207	Teripe Jaya	Kabupaten Gayo Lues	Aceh
208	Pantan Cuaca	Kabupaten Gayo Lues	Aceh
209	Teunom	Kabupaten Aceh Jaya	Aceh
210	Krueng Sabee	Kabupaten Aceh Jaya	Aceh
211	Setia Bakti	Kabupaten Aceh Jaya	Aceh
212	Sampoi Niet	Kabupaten Aceh Jaya	Aceh
213	Jaya	Kabupaten Aceh Jaya	Aceh

214	Panga	Kabupaten Aceh Jaya	Aceh
215	Darul Hikmah	Kabupaten Aceh Jaya	Aceh
216	Pasie Raya	Kabupaten Aceh Jaya	Aceh
217	Kuala	Kabupaten Nagan Raya	Aceh
218	Seunagan	Kabupaten Nagan Raya	Aceh
219	Seunagan Timur	Kabupaten Nagan Raya	Aceh
220	Beutong	Kabupaten Nagan Raya	Aceh
221	Darul Makmur	Kabupaten Nagan Raya	Aceh
222	Suka Makmue	Kabupaten Nagan Raya	Aceh
223	Kuala Pesisir	Kabupaten Nagan Raya	Aceh
224	Tadu Raya	Kabupaten Nagan Raya	Aceh
225	Manyak Payed	Kabupaten Aceh Tamiang	Aceh
226	Bendahara	Kabupaten Aceh Tamiang	Aceh
227	Karang Baru	Kabupaten Aceh Tamiang	Aceh
228	Seruway	Kabupaten Aceh Tamiang	Aceh
229	Kota Kualasinpang	Kabupaten Aceh Tamiang	Aceh
230	Kejuruan Muda	Kabupaten Aceh Tamiang	Aceh
231	Tamiang Hulu	Kabupaten Aceh Tamiang	Aceh
232	Rantau	Kabupaten Aceh Tamiang	Aceh
233	Banda Mulia	Kabupaten Aceh Tamiang	Aceh
234	Bandar Pusaka	Kabupaten Aceh Tamiang	Aceh
235	Tenggulun	Kabupaten Aceh Tamiang	Aceh
236	Sekerak	Kabupaten Aceh Tamiang	Aceh
237	Pintu Rime Gayo	Kabupaten Bener Meriah	Aceh
238	Permata	Kabupaten Bener Meriah	Aceh
239	Syiah Utama	Kabupaten Bener Meriah	Aceh
240	Bandar	Kabupaten Bener Meriah	Aceh
241	Bukit	Kabupaten Bener Meriah	Aceh
242	Wih Pesam	Kabupaten Bener Meriah	Aceh
243	Timang Gajah	Kabupaten Bener Meriah	Aceh
244	Bener Kelipah	Kabupaten Bener Meriah	Aceh
245	Mesidah	Kabupaten Bener Meriah	Aceh
246	Gajah Putih	Kabupaten Bener Meriah	Aceh
247	Meureudu	Kabupaten Pidie Jaya	Aceh
248	Ulim	Kabupaten Pidie Jaya	Aceh
249	Jangka Buya	Kabupaten Pidie Jaya	Aceh
250	Bandar Dua	Kabupaten Pidie Jaya	Aceh
251	Meurah Dua	Kabupaten Pidie Jaya	Aceh
252	Bandar Baru	Kabupaten Pidie Jaya	Aceh
253	Panteraja	Kabupaten Pidie Jaya	Aceh
254	Trienggadeng	Kabupaten Pidie Jaya	Aceh
255	Baiturrahman	Kota Banda Aceh	Aceh
256	Kuta Alam	Kota Banda Aceh	Aceh
257	Meuraxa	Kota Banda Aceh	Aceh
258	Syiah Kuala	Kota Banda Aceh	Aceh
259	Lueng Bata	Kota Banda Aceh	Aceh

260	Kuta Raja	Kota Banda Aceh	Aceh
261	Banda Raya	Kota Banda Aceh	Aceh
262	Jaya Baru	Kota Banda Aceh	Aceh
263	Ulee Kareng	Kota Banda Aceh	Aceh
264	Sukakarya	Kota Sabang	Aceh
265	Sukajaya	Kota Sabang	Aceh
266	Muara Dua	Kota Lhokseumawe	Aceh
267	Banda Sakti	Kota Lhokseumawe	Aceh
268	Blang Mangat	Kota Lhokseumawe	Aceh
269	Muara Satu	Kota Lhokseumawe	Aceh
270	Langsa Timur	Kota Langsa	Aceh
271	Langsa Barat	Kota Langsa	Aceh
272	Langsa Kota	Kota Langsa	Aceh
273	Langsa Lama	Kota Langsa	Aceh
274	Langsa Baro	Kota Langsa	Aceh
275	Simpang Kiri	Kota Subulussalam	Aceh
276	Penanggalan	Kota Subulussalam	Aceh
277	Rundeng	Kota Subulussalam	Aceh
278	Sultan Daulat	Kota Subulussalam	Aceh
279	Longkib	Kota Subulussalam	Aceh
280	Barus	Kabupaten Tapanuli Tengah	Sumatera Utara
281	Sorkam	Kabupaten Tapanuli Tengah	Sumatera Utara
282	Pandan	Kabupaten Tapanuli Tengah	Sumatera Utara
283	Pinangsori	Kabupaten Tapanuli Tengah	Sumatera Utara
284	Manduamas	Kabupaten Tapanuli Tengah	Sumatera Utara
285	Kolang	Kabupaten Tapanuli Tengah	Sumatera Utara
286	Tapian Nauli	Kabupaten Tapanuli Tengah	Sumatera Utara
287	Sibabangun	Kabupaten Tapanuli Tengah	Sumatera Utara
288	Sosorgadong	Kabupaten Tapanuli Tengah	Sumatera Utara
289	Sorkam Barat	Kabupaten Tapanuli Tengah	Sumatera Utara
290	Sirandorung	Kabupaten Tapanuli Tengah	Sumatera Utara
291	Andam Dewi	Kabupaten Tapanuli Tengah	Sumatera Utara
292	Sitahuis	Kabupaten Tapanuli Tengah	Sumatera Utara
293	Tukka	Kabupaten Tapanuli Tengah	Sumatera Utara



294	Badiri	Kabupaten Tapanuli Tengah	Sumatera Utara
295	Pasaribu Tobing	Kabupaten Tapanuli Tengah	Sumatera Utara
296	Barus Utara	Kabupaten Tapanuli Tengah	Sumatera Utara
297	Suka Bangun	Kabupaten Tapanuli Tengah	Sumatera Utara
298	Lumut	Kabupaten Tapanuli Tengah	Sumatera Utara
299	Sarudik	Kabupaten Tapanuli Tengah	Sumatera Utara
300	Tarutung	Kabupaten Tapanuli Utara	Sumatera Utara
301	Siatas Barita	Kabupaten Tapanuli Utara	Sumatera Utara
302	Adian Koting	Kabupaten Tapanuli Utara	Sumatera Utara
303	Pahae Julu	Kabupaten Tapanuli Utara	Sumatera Utara
304	Pahae Jae	Kabupaten Tapanuli Utara	Sumatera Utara
305	Simangumban	Kabupaten Tapanuli Utara	Sumatera Utara
306	Purba Tua	Kabupaten Tapanuli Utara	Sumatera Utara
307	Siborong-Borong	Kabupaten Tapanuli Utara	Sumatera Utara
308	Pagaran	Kabupaten Tapanuli Utara	Sumatera Utara
309	Sipahutar	Kabupaten Tapanuli Utara	Sumatera Utara
310	Pangaribuan	Kabupaten Tapanuli Utara	Sumatera Utara
311	Garoga	Kabupaten Tapanuli Utara	Sumatera Utara
312	Angkola Barat	Kabupaten Tapanuli Selatan	Sumatera Utara
313	Batang Toru	Kabupaten Tapanuli Selatan	Sumatera Utara
314	Angkola Timur	Kabupaten Tapanuli Selatan	Sumatera Utara
315	Sipirok	Kabupaten Tapanuli Selatan	Sumatera Utara
316	Saipar Dolok Hole	Kabupaten Tapanuli Selatan	Sumatera Utara
317	Angkola Selatan	Kabupaten Tapanuli Selatan	Sumatera Utara
318	Batang Angkola	Kabupaten Tapanuli Selatan	Sumatera Utara
319	Arse	Kabupaten Tapanuli Selatan	Sumatera Utara
320	Marancar	Kabupaten Tapanuli Selatan	Sumatera Utara
321	Sayur Matinggi	Kabupaten Tapanuli Selatan	Sumatera Utara
322	Aek Bilah	Kabupaten Tapanuli Selatan	Sumatera Utara
323	Muara Batang Toru	Kabupaten Tapanuli Selatan	Sumatera Utara

324	Tano Tombangan Angkola	Kabupaten Tapanuli Selatan	Sumatera Utara
325	Angkola Sangkunur	Kabupaten Tapanuli Selatan	Sumatera Utara
326	Hiliduho	Kabupaten Nias	Sumatera Utara
327	Gido	Kabupaten Nias	Sumatera Utara
328	Idanogawo	Kabupaten Nias	Sumatera Utara
329	Bawolato	Kabupaten Nias	Sumatera Utara
330	Bahorok	Kabupaten Langkat	Sumatera Utara
331	Salapian	Kabupaten Langkat	Sumatera Utara
332	Kuala	Kabupaten Langkat	Sumatera Utara
333	Sei Bingai	Kabupaten Langkat	Sumatera Utara
334	Binjai	Kabupaten Langkat	Sumatera Utara
335	Selesai	Kabupaten Langkat	Sumatera Utara
336	Stabat	Kabupaten Langkat	Sumatera Utara
337	Wampu	Kabupaten Langkat	Sumatera Utara
338	Secanggang	Kabupaten Langkat	Sumatera Utara
339	Hinai	Kabupaten Langkat	Sumatera Utara
340	Tanjung Pura	Kabupaten Langkat	Sumatera Utara
341	Padang Tualang	Kabupaten Langkat	Sumatera Utara
342	Gebang	Kabupaten Langkat	Sumatera Utara
343	Babalan	Kabupaten Langkat	Sumatera Utara
344	Pangkalan Susu	Kabupaten Langkat	Sumatera Utara
345	Besitang	Kabupaten Langkat	Sumatera Utara
346	Sei Lapan	Kabupaten Langkat	Sumatera Utara
347	Berandan Barat	Kabupaten Langkat	Sumatera Utara
348	Batang Serangan	Kabupaten Langkat	Sumatera Utara
349	Sawit Seberang	Kabupaten Langkat	Sumatera Utara
350	Sirapit	Kabupaten Langkat	Sumatera Utara
351	Kutambaru	Kabupaten Langkat	Sumatera Utara
352	Pematang Jaya	Kabupaten Langkat	Sumatera Utara
353	Kabanjahe	Kabupaten Karo	Sumatera Utara
354	Berastagi	Kabupaten Karo	Sumatera Utara
355	Barusjahe	Kabupaten Karo	Sumatera Utara
356	Tigapanah	Kabupaten Karo	Sumatera Utara
357	Merek	Kabupaten Karo	Sumatera Utara
358	Munte	Kabupaten Karo	Sumatera Utara
359	Juhar	Kabupaten Karo	Sumatera Utara
360	Tigabinanga	Kabupaten Karo	Sumatera Utara
361	Laubaleng	Kabupaten Karo	Sumatera Utara
362	Mardingding	Kabupaten Karo	Sumatera Utara
363	Payung	Kabupaten Karo	Sumatera Utara
364	Simpang Empat	Kabupaten Karo	Sumatera Utara
365	Kutabuluh	Kabupaten Karo	Sumatera Utara
366	Dolat Rayat	Kabupaten Karo	Sumatera Utara
367	Merdeka	Kabupaten Karo	Sumatera Utara

368	Naman Teran	Kabupaten Karo	Sumatera Utara
369	Tiganderket	Kabupaten Karo	Sumatera Utara
370	Gunung Meriah	Kabupaten Deli Serdang	Sumatera Utara
371	Tanjung Morawa	Kabupaten Deli Serdang	Sumatera Utara
372	Sibolangit	Kabupaten Deli Serdang	Sumatera Utara
373	Kutalimbaru	Kabupaten Deli Serdang	Sumatera Utara
374	Pancur Batu	Kabupaten Deli Serdang	Sumatera Utara
375	Namo Rambe	Kabupaten Deli Serdang	Sumatera Utara
376	Biru-Biru	Kabupaten Deli Serdang	Sumatera Utara
377	STM Hilir	Kabupaten Deli Serdang	Sumatera Utara
378	Bangun Purba	Kabupaten Deli Serdang	Sumatera Utara
379	Galang	Kabupaten Deli Serdang	Sumatera Utara
380	STM Hulu	Kabupaten Deli Serdang	Sumatera Utara
381	Patumbak	Kabupaten Deli Serdang	Sumatera Utara
382	Deli Tua	Kabupaten Deli Serdang	Sumatera Utara
383	Sunggal	Kabupaten Deli Serdang	Sumatera Utara
384	Hamparan Perak	Kabupaten Deli Serdang	Sumatera Utara
385	Labuhan Deli	Kabupaten Deli Serdang	Sumatera Utara
386	Percut Sei Tuan	Kabupaten Deli Serdang	Sumatera Utara
387	Batang Kuis	Kabupaten Deli Serdang	Sumatera Utara
388	Lubuk Pakam	Kabupaten Deli Serdang	Sumatera Utara
389	Pagar Merbau	Kabupaten Deli Serdang	Sumatera Utara
390	Pantai Labu	Kabupaten Deli Serdang	Sumatera Utara
391	Beringin	Kabupaten Deli Serdang	Sumatera Utara
392	Siantar	Kabupaten Simalungun	Sumatera Utara
393	Gunung Malela	Kabupaten Simalungun	Sumatera Utara
394	Gunung Maligas	Kabupaten Simalungun	Sumatera Utara
395	Panei	Kabupaten Simalungun	Sumatera Utara
396	Panombeian Panei	Kabupaten Simalungun	Sumatera Utara
397	Jorlang Hataran	Kabupaten Simalungun	Sumatera Utara
398	Raya Kahean	Kabupaten Simalungun	Sumatera Utara
399	Bosar Maligas	Kabupaten Simalungun	Sumatera Utara
400	sidamanik	Kabupaten Simalungun	Sumatera Utara
401	Pamatang Sidamanik	Kabupaten Simalungun	Sumatera Utara
402	Tanah Jawa	Kabupaten Simalungun	Sumatera Utara
403	Hatonduhan	Kabupaten Simalungun	Sumatera Utara
404	Dolok Panribuan	Kabupaten Simalungun	Sumatera Utara
405	Purba	Kabupaten Simalungun	Sumatera Utara
406	Haranggaol Horisan	Kabupaten Simalungun	Sumatera Utara
407	Girsang Sipangan Bolon	Kabupaten Simalungun	Sumatera Utara
408	Dolok Batu Nanggar	Kabupaten Simalungun	Sumatera Utara
409	Huta Bayu Raja	Kabupaten Simalungun	Sumatera Utara
410	Jawa Maraja Bah Jambi	Kabupaten Simalungun	Sumatera Utara
411	Dolok Pardamean	Kabupaten Simalungun	Sumatera Utara
412	Pematang Bandar	Kabupaten Simalungun	Sumatera Utara
413	Bandar Hulan	Kabupaten Simalungun	Sumatera Utara

414	Bandar	Kabupaten Simalungun	Sumatera Utara
415	Bandar Masilam	Kabupaten Simalungun	Sumatera Utara
416	Silimakuta	Kabupaten Simalungun	Sumatera Utara
417	Dolok Silou	Kabupaten Simalungun	Sumatera Utara
418	Silou Kahean	Kabupaten Simalungun	Sumatera Utara
419	Tapian Dolok	Kabupaten Simalungun	Sumatera Utara
420	Raya	Kabupaten Simalungun	Sumatera Utara
421	Ujung Padang	Kabupaten Simalungun	Sumatera Utara
422	Pamatang Silima Huta	Kabupaten Simalungun	Sumatera Utara
423	Meranti	Kabupaten Asahan	Sumatera Utara
424	Air Joman	Kabupaten Asahan	Sumatera Utara
425	Tanjung Balai	Kabupaten Asahan	Sumatera Utara
426	Sei Kepayang	Kabupaten Asahan	Sumatera Utara
427	Simpang Empat	Kabupaten Asahan	Sumatera Utara
428	Air Batu	Kabupaten Asahan	Sumatera Utara
429	Pulau Rakyat	Kabupaten Asahan	Sumatera Utara
430	Bandar Pulau	Kabupaten Asahan	Sumatera Utara
431	Buntu Pane	Kabupaten Asahan	Sumatera Utara
432	Bandar Pasir Mandoge	Kabupaten Asahan	Sumatera Utara
433	Aek Kuasan	Kabupaten Asahan	Sumatera Utara
434	Kota Kisaran Barat	Kabupaten Asahan	Sumatera Utara
435	Kota Kisaran Timur	Kabupaten Asahan	Sumatera Utara
436	Aek Songsongan	Kabupaten Asahan	Sumatera Utara
437	Rahuning	Kabupaten Asahan	Sumatera Utara
438	Sei Dadap	Kabupaten Asahan	Sumatera Utara
439	Sei Kepayang Barat	Kabupaten Asahan	Sumatera Utara
440	Sei Kepayang Timur	Kabupaten Asahan	Sumatera Utara
441	Tinggi Raja	Kabupaten Asahan	Sumatera Utara
442	Setia Janji	Kabupaten Asahan	Sumatera Utara
443	Silau Laut	Kabupaten Asahan	Sumatera Utara
444	Rawang Panca Arga	Kabupaten Asahan	Sumatera Utara
445	Pulo Bandring	Kabupaten Asahan	Sumatera Utara
446	Teluk Dalam	Kabupaten Asahan	Sumatera Utara
447	Aek Ledong	Kabupaten Asahan	Sumatera Utara
448	Rantau Utara	Kabupaten Labuhan Batu	Sumatera Utara
449	Rantau Selatan	Kabupaten Labuhan Batu	Sumatera Utara
450	Bilah Barat	Kabupaten Labuhan Batu	Sumatera Utara
451	Bilah Hilir	Kabupaten Labuhan Batu	Sumatera Utara
452	Bilah Hulu	Kabupaten Labuhan Batu	Sumatera Utara
453	Pangkatan	Kabupaten Labuhan Batu	Sumatera Utara
454	Panai Tengah	Kabupaten Labuhan Batu	Sumatera Utara
455	Panai Hilir	Kabupaten Labuhan Batu	Sumatera Utara
456	Panai Hulu	Kabupaten Labuhan Batu	Sumatera Utara
457	Sidikalang	Kabupaten Dairi	Sumatera Utara
458	Sumbul	Kabupaten Dairi	Sumatera Utara
459	Tigalingga	Kabupaten Dairi	Sumatera Utara

460	Siempat Nempu	Kabupaten Dairi	Sumatera Utara
461	Silima Pungga punga	Kabupaten Dairi	Sumatera Utara
462	Tanah Pinem	Kabupaten Dairi	Sumatera Utara
463	Siempat Nempu Hulu	Kabupaten Dairi	Sumatera Utara
464	Siempat Nempu Hilir	Kabupaten Dairi	Sumatera Utara
465	Pegagan Hilir	Kabupaten Dairi	Sumatera Utara
466	Parbuluan	Kabupaten Dairi	Sumatera Utara
467	Lae Parira	Kabupaten Dairi	Sumatera Utara
468	Gunung Sitember	Kabupaten Dairi	Sumatera Utara
469	Berampu	Kabupaten Dairi	Sumatera Utara
470	Silahisabungan	Kabupaten Dairi	Sumatera Utara
471	Sitinjo	Kabupaten Dairi	Sumatera Utara
472	Balige	Kabupaten Toba Samosir	Sumatera Utara
473	Laguboti	Kabupaten Toba Samosir	Sumatera Utara
474	Silaen	Kabupaten Toba Samosir	Sumatera Utara
475	Habinsaran	Kabupaten Toba Samosir	Sumatera Utara
476	Pintu Pohan Meranti	Kabupaten Toba Samosir	Sumatera Utara
477	Borbor	Kabupaten Toba Samosir	Sumatera Utara
478	Porsea	Kabupaten Toba Samosir	Sumatera Utara
479	Lumban Julu	Kabupaten Toba Samosir	Sumatera Utara
480	Siantar Narumonda	Kabupaten Toba Samosir	Sumatera Utara
481	Nassau	Kabupaten Toba Samosir	Sumatera Utara
482	Panyabungan	Kabupaten Mandailing Natal	Sumatera Utara
483	Panyabungan Utara	Kabupaten Mandailing Natal	Sumatera Utara
484	Panyabungan Timur	Kabupaten Mandailing Natal	Sumatera Utara
485	Panyabungan Selatan	Kabupaten Mandailing Natal	Sumatera Utara
486	Panyabungan Barat	Kabupaten Mandailing Natal	Sumatera Utara
487	Siabu	Kabupaten Mandailing Natal	Sumatera Utara
488	Bukit Malintang	Kabupaten Mandailing Natal	Sumatera Utara
489	Kotanopan	Kabupaten Mandailing Natal	Sumatera Utara
490	Lembah Sorik Marapi	Kabupaten Mandailing Natal	Sumatera Utara
491	Tambangan	Kabupaten Mandailing Natal	Sumatera Utara
492	Ulu Pungkut	Kabupaten Mandailing Natal	Sumatera Utara
493	Muara Sipongi	Kabupaten Mandailing Natal	Sumatera Utara
494	Batang Natal	Kabupaten Mandailing Natal	Sumatera Utara

495	Lingga Bayu	Kabupaten Mandailing Natal	Sumatera Utara
496	Batahan	Kabupaten Mandailing Natal	Sumatera Utara
497	Natal	Kabupaten Mandailing Natal	Sumatera Utara
498	Muara Batang Gadis	Kabupaten Mandailing Natal	Sumatera Utara
499	Ranto Baek	Kabupaten Mandailing Natal	Sumatera Utara
500	Huta Bargot	Kabupaten Mandailing Natal	Sumatera Utara
501	Puncak Sorik Marapi	Kabupaten Mandailing Natal	Sumatera Utara
502	Pakantan	Kabupaten Mandailing Natal	Sumatera Utara
503	Sinunukan	Kabupaten Mandailing Natal	Sumatera Utara
504	Naga Juang	Kabupaten Mandailing Natal	Sumatera Utara
505	Gomo	Kabupaten Nias Selatan	Sumatera Utara
506	Lahusa	Kabupaten Nias Selatan	Sumatera Utara
507	Pulau-pulau Batu	Kabupaten Nias Selatan	Sumatera Utara
508	Teluk Dalam	Kabupaten Nias Selatan	Sumatera Utara
509	Lolowau	Kabupaten Nias Selatan	Sumatera Utara
510	Sitelu Tali Urang Jehe	Kabupaten Pakpak Bharat	Sumatera Utara
511	Kerajaan	Kabupaten Pakpak Bharat	Sumatera Utara
512	Salak	Kabupaten Pakpak Bharat	Sumatera Utara
513	Sitelu Tali Urang Julu	Kabupaten Pakpak Bharat	Sumatera Utara
514	Pergetteng Getteng Sengkut	Kabupaten Pakpak Bharat	Sumatera Utara
515	Pagindar	Kabupaten Pakpak Bharat	Sumatera Utara
516	Siempat Rube	Kabupaten Pakpak Bharat	Sumatera Utara
517	Parlilitan	Kabupaten Humbang Hasundutan	Sumatera Utara
518	Dolok Sanggul	Kabupaten Humbang Hasundutan	Sumatera Utara
519	Pakkat	Kabupaten Humbang Hasundutan	Sumatera Utara
520	Tarabintang	Kabupaten Humbang Hasundutan	Sumatera Utara
521	Simanindo	Kabupaten Samosir	Sumatera Utara
522	Onan Runggu	Kabupaten Samosir	Sumatera Utara
523	Harian	Kabupaten Samosir	Sumatera Utara
524	Sianjar Mula Mula	Kabupaten Samosir	Sumatera Utara
525	Pangururan	Kabupaten Samosir	Sumatera Utara
526	Pantai Cermin	Kabupaten Serdang Bedagai	Sumatera Utara

527	Perbaungan	Kabupaten Serdang Bedagai	Sumatera Utara
528	Teluk Mengkudu	Kabupaten Serdang Bedagai	Sumatera Utara
529	Sei Rampah	Kabupaten Serdang Bedagai	Sumatera Utara
530	Tanjung Beringin	Kabupaten Serdang Bedagai	Sumatera Utara
531	Bandar Khalipah	Kabupaten Serdang Bedagai	Sumatera Utara
532	Dolok Merawan	Kabupaten Serdang Bedagai	Sumatera Utara
533	Sipispis	Kabupaten Serdang Bedagai	Sumatera Utara
534	Dolok Masihul	Kabupaten Serdang Bedagai	Sumatera Utara
535	Kotarih	Kabupaten Serdang Bedagai	Sumatera Utara
536	Silinda	Kabupaten Serdang Bedagai	Sumatera Utara
537	Serba Jadi	Kabupaten Serdang Bedagai	Sumatera Utara
538	Tebing Tinggi	Kabupaten Serdang Bedagai	Sumatera Utara
539	Pegajahan	Kabupaten Serdang Bedagai	Sumatera Utara
540	Sei Bamban	Kabupaten Serdang Bedagai	Sumatera Utara
541	Tebing Syahbandar	Kabupaten Serdang Bedagai	Sumatera Utara
542	Bintang Bayu	Kabupaten Serdang Bedagai	Sumatera Utara
543	Medang Deras	Kabupaten Batu Bara	Sumatera Utara
544	Sei Suka	Kabupaten Batu Bara	Sumatera Utara
545	Air Putih	Kabupaten Batu Bara	Sumatera Utara
546	Lima Puluh	Kabupaten Batu Bara	Sumatera Utara
547	Talawi	Kabupaten Batu Bara	Sumatera Utara
548	Tanjung Tiram	Kabupaten Batu Bara	Sumatera Utara
549	Sei Balai	Kabupaten Batu Bara	Sumatera Utara
550	Dolok Sigompulon	Kabupaten Padang Lawas Utara	Sumatera Utara
551	Dolok	Kabupaten Padang Lawas Utara	Sumatera Utara
552	Halongonan	Kabupaten Padang Lawas Utara	Sumatera Utara
553	Padang Bolak	Kabupaten Padang Lawas Utara	Sumatera Utara
554	Padang Bolak Julu	Kabupaten Padang Lawas Utara	Sumatera Utara

555	Portibi	Kabupaten Padang Lawas Utara	Sumatera Utara
556	Batang Onang	Kabupaten Padang Lawas Utara	Sumatera Utara
557	Simangambat	Kabupaten Padang Lawas Utara	Sumatera Utara
558	Hulu Sihapas	Kabupaten Padang Lawas Utara	Sumatera Utara
559	Sosopan	Kabupaten Padang Lawas	Sumatera Utara
560	Barumon Tengah	Kabupaten Padang Lawas	Sumatera Utara
561	Huristak	Kabupaten Padang Lawas	Sumatera Utara
562	Lubuk Barumon	Kabupaten Padang Lawas	Sumatera Utara
563	Hutaraja Tinggi	Kabupaten Padang Lawas	Sumatera Utara
564	Ulu Barumon	Kabupaten Padang Lawas	Sumatera Utara
565	Barumon	Kabupaten Padang Lawas	Sumatera Utara
566	Sosa	Kabupaten Padang Lawas	Sumatera Utara
567	Batang Lubu Sutam	Kabupaten Padang Lawas	Sumatera Utara
568	Barumon Selatan	Kabupaten Padang Lawas	Sumatera Utara
569	Aek Nabara Barumon	Kabupaten Padang Lawas	Sumatera Utara
570	Sihapas Barumon	Kabupaten Padang Lawas	Sumatera Utara
571	Kotapinang	Kabupaten Labuhan Batu Selatan	Sumatera Utara
572	Kampung Rakyat	Kabupaten Labuhan Batu Selatan	Sumatera Utara
573	Torgamba	Kabupaten Labuhan Batu Selatan	Sumatera Utara
574	Sungai Kanan	Kabupaten Labuhan Batu Selatan	Sumatera Utara
575	Silangkitang	Kabupaten Labuhan Batu Selatan	Sumatera Utara
576	Kualuh Hulu	Kabupaten Labuhan Batu Utara	Sumatera Utara
577	Kualuh Leidong	Kabupaten Labuhan Batu Utara	Sumatera Utara
578	Kualuh Hilir	Kabupaten Labuhan Batu Utara	Sumatera Utara
579	Aek Kuo	Kabupaten Labuhan Batu Utara	Sumatera Utara
580	Marbau	Kabupaten Labuhan Batu Utara	Sumatera Utara
581	Na IX - X	Kabupaten Labuhan Batu Utara	Sumatera Utara
582	Aek Natas	Kabupaten Labuhan Batu Utara	Sumatera Utara
583	Kualuh Selatan	Kabupaten Labuhan Batu Utara	Sumatera Utara
584	Sawo	Kabupaten Nias Utara	Sumatera Utara
585	Tuhemberua	Kabupaten Nias Utara	Sumatera Utara
586	Alasa	Kabupaten Nias Utara	Sumatera Utara



587	Afulu	Kabupaten Nias Utara	Sumatera Utara
588	Lahewa	Kabupaten Nias Utara	Sumatera Utara
589	Lahewa Timur	Kabupaten Nias Utara	Sumatera Utara
590	Sirombu	Kabupaten Nias Barat	Sumatera Utara
591	Mandrehe	Kabupaten Nias Barat	Sumatera Utara
592	Lolofitu Moi	Kabupaten Nias Barat	Sumatera Utara
593	Medan Kota	Kota Medan	Sumatera Utara
594	Medan Sunggal	Kota Medan	Sumatera Utara
595	Medan Helvetia	Kota Medan	Sumatera Utara
596	Medan Denai	Kota Medan	Sumatera Utara
597	Medan Barat	Kota Medan	Sumatera Utara
598	Medan Deli	Kota Medan	Sumatera Utara
599	Medan Tuntungan	Kota Medan	Sumatera Utara
600	Medan Belawan	Kota Medan	Sumatera Utara
601	Medan Amplas	Kota Medan	Sumatera Utara
602	Medan Area	Kota Medan	Sumatera Utara
603	Medan Johor	Kota Medan	Sumatera Utara
604	Medan Marelán	Kota Medan	Sumatera Utara
605	Medan Labuhan	Kota Medan	Sumatera Utara
606	Medan Tembung	Kota Medan	Sumatera Utara
607	Medan Maimun	Kota Medan	Sumatera Utara
608	Medan Polonia	Kota Medan	Sumatera Utara
609	Medan Baru	Kota Medan	Sumatera Utara
610	Medan Perjuangan	Kota Medan	Sumatera Utara
611	Medan Petisah	Kota Medan	Sumatera Utara
612	Medan Timur	Kota Medan	Sumatera Utara
613	Medan Selayang	Kota Medan	Sumatera Utara
614	Siantar Timur	Kota Pematang Siantar	Sumatera Utara
615	Siantar Barat	Kota Pematang Siantar	Sumatera Utara
616	Siantar Utara	Kota Pematang Siantar	Sumatera Utara
617	Siantar Selatan	Kota Pematang Siantar	Sumatera Utara
618	Siantar Marihat	Kota Pematang Siantar	Sumatera Utara
619	Siantar Martoba	Kota Pematang Siantar	Sumatera Utara
620	Siantar Sitalasari	Kota Pematang Siantar	Sumatera Utara
621	Siantar Marimbun	Kota Pematang Siantar	Sumatera Utara
622	Sibolga Utara	Kota Sibolga	Sumatera Utara
623	Sibolga Kota	Kota Sibolga	Sumatera Utara
624	Sibolga Selatan	Kota Sibolga	Sumatera Utara
625	Sibolga Sambas	Kota Sibolga	Sumatera Utara
626	Tanjungbalai Selatan	Kota Tanjung Balai	Sumatera Utara
627	Tanjungbalai Utara	Kota Tanjung Balai	Sumatera Utara
628	Sei Tualang Raso	Kota Tanjung Balai	Sumatera Utara
629	Teluk Nibung	Kota Tanjung Balai	Sumatera Utara
630	Datuk Bandar	Kota Tanjung Balai	Sumatera Utara
631	Datuk Bandar Timur	Kota Tanjung Balai	Sumatera Utara
632	Binjai Utara	Kota Binjai	Sumatera Utara

633	Binjai Kota	Kota Binjai	Sumatera Utara
634	Binjai Barat	Kota Binjai	Sumatera Utara
635	Binjai Timur	Kota Binjai	Sumatera Utara
636	Binjai Selatan	Kota Binjai	Sumatera Utara
637	Padang Hulu	Kota Tebingtinggi	Sumatera Utara
638	Rambutan	Kota Tebingtinggi	Sumatera Utara
639	Padang Hilir	Kota Tebingtinggi	Sumatera Utara
640	Bajenis	Kota Tebingtinggi	Sumatera Utara
641	Tebing Tinggi Kota	Kota Tebingtinggi	Sumatera Utara
642	Padangsidempuan Utara	Kota Padang Sidempuan	Sumatera Utara
643	Padangsidempuan Selatan	Kota Padang Sidempuan	Sumatera Utara
644	Padangsidempuan Batunadua	Kota Padang Sidempuan	Sumatera Utara
645	Padangsidempuan Hutaimbaru	Kota Padang Sidempuan	Sumatera Utara
646	Padangsidempuan Tenggara	Kota Padang Sidempuan	Sumatera Utara
647	Padangsidempuan Angkola Julu	Kota Padang Sidempuan	Sumatera Utara
648	Gunungsitoli	Kota Gunung Sitoli	Sumatera Utara
649	Gunungsitoli Selatan	Kota Gunung Sitoli	Sumatera Utara
650	Gunungsitoli Utara	Kota Gunung Sitoli	Sumatera Utara
651	Gunungsitoli Idanoi	Kota Gunung Sitoli	Sumatera Utara
652	Pancung Soal	Kabupaten Pesisir Selatan	Sumatera Barat
653	Ranah Pesisir	Kabupaten Pesisir Selatan	Sumatera Barat
654	Lengayang	Kabupaten Pesisir Selatan	Sumatera Barat
655	Batang Kapas	Kabupaten Pesisir Selatan	Sumatera Barat
656	IV Jurai	Kabupaten Pesisir Selatan	Sumatera Barat
657	Bayang	Kabupaten Pesisir Selatan	Sumatera Barat
658	Koto XI Tarusan	Kabupaten Pesisir Selatan	Sumatera Barat
659	Sutera	Kabupaten Pesisir Selatan	Sumatera Barat
660	Linggo Sari Baganti	Kabupaten Pesisir Selatan	Sumatera Barat
661	Lunang	Kabupaten Pesisir Selatan	Sumatera Barat
662	Basa Ampek Balai Tapan	Kabupaten Pesisir Selatan	Sumatera Barat
663	IV Nagari Bayang Utara	Kabupaten Pesisir Selatan	Sumatera Barat
664	Airpura	Kabupaten Pesisir Selatan	Sumatera Barat
665	Ranah Ampek Hulu Tapan	Kabupaten Pesisir Selatan	Sumatera Barat
666	Silaut	Kabupaten Pesisir Selatan	Sumatera Barat
667	Pantai Cermin	Kabupaten Solok	Sumatera Barat
668	Lembah Gumanti	Kabupaten Solok	Sumatera Barat
669	Payung Sekaki	Kabupaten Solok	Sumatera Barat
670	Lembang Jaya	Kabupaten Solok	Sumatera Barat
671	Gunung Talang	Kabupaten Solok	Sumatera Barat
672	Bukit Sundi	Kabupaten Solok	Sumatera Barat
673	IX Koto Sungai Lasi	Kabupaten Solok	Sumatera Barat

674	Kubung	Kabupaten Solok	Sumatera Barat
675	X Koto Singkarak	Kabupaten Solok	Sumatera Barat
676	X Koto Diatas	Kabupaten Solok	Sumatera Barat
677	Junjung Sirih	Kabupaten Solok	Sumatera Barat
678	Hiliran Gumanti	Kabupaten Solok	Sumatera Barat
679	Tigo Lurah	Kabupaten Solok	Sumatera Barat
680	Danau Kembar	Kabupaten Solok	Sumatera Barat
681	Tanjung Gadang	Kabupaten Sijunjung	Sumatera Barat
682	Sijunjung	Kabupaten Sijunjung	Sumatera Barat
683	IV Nagari	Kabupaten Sijunjung	Sumatera Barat
684	Kamang Baru	Kabupaten Sijunjung	Sumatera Barat
685	Lubuak Tarok	Kabupaten Sijunjung	Sumatera Barat
686	Koto VII	Kabupaten Sijunjung	Sumatera Barat
687	Sumpur Kudus	Kabupaten Sijunjung	Sumatera Barat
688	Kupitan	Kabupaten Sijunjung	Sumatera Barat
689	X Koto	Kabupaten Tanah Datar	Sumatera Barat
690	Batipuh	Kabupaten Tanah Datar	Sumatera Barat
691	Rambatan	Kabupaten Tanah Datar	Sumatera Barat
692	Lima Kaum	Kabupaten Tanah Datar	Sumatera Barat
693	Tanjung Emas	Kabupaten Tanah Datar	Sumatera Barat
694	Lintau Buo	Kabupaten Tanah Datar	Sumatera Barat
695	Sungayang	Kabupaten Tanah Datar	Sumatera Barat
696	Sungai Tarab	Kabupaten Tanah Datar	Sumatera Barat
697	Pariangan	Kabupaten Tanah Datar	Sumatera Barat
698	Salimpaung	Kabupaten Tanah Datar	Sumatera Barat
699	Padang Ganting	Kabupaten Tanah Datar	Sumatera Barat
700	Tanjuang Baru	Kabupaten Tanah Datar	Sumatera Barat
701	Lintau Buo Utara	Kabupaten Tanah Datar	Sumatera Barat
702	Batipuah Selatan	Kabupaten Tanah Datar	Sumatera Barat
703	Lubuk Alung	Kabupaten Padang Pariaman	Sumatera Barat
704	Batang Anai	Kabupaten Padang Pariaman	Sumatera Barat
705	Nan Sabaris	Kabupaten Padang Pariaman	Sumatera Barat
706	2 x 11 Enam Lingkuang	Kabupaten Padang Pariaman	Sumatera Barat
707	VII Koto Sungai Sarik	Kabupaten Padang Pariaman	Sumatera Barat
708	V Koto Kampung Dalam	Kabupaten Padang Pariaman	Sumatera Barat
709	Sungai Garingging	Kabupaten Padang Pariaman	Sumatera Barat
710	Sungai Limau	Kabupaten Padang Pariaman	Sumatera Barat
711	IV Koto Aur Malintang	Kabupaten Padang Pariaman	Sumatera Barat

712	Ulakan Tapakih	Kabupaten Padang Pariaman	Sumatera Barat
713	Sintuak Toboh Gadang	Kabupaten Padang Pariaman	Sumatera Barat
714	Padang Sago	Kabupaten Padang Pariaman	Sumatera Barat
715	Batang Gasan	Kabupaten Padang Pariaman	Sumatera Barat
716	V Koto Timur	Kabupaten Padang Pariaman	Sumatera Barat
717	2 x 11 Kayu Tanam	Kabupaten Padang Pariaman	Sumatera Barat
718	Patamuan	Kabupaten Padang Pariaman	Sumatera Barat
719	Enam Lingkung	Kabupaten Padang Pariaman	Sumatera Barat
720	Tanjung Mutiara	Kabupaten Agam	Sumatera Barat
721	Lubuk Basung	Kabupaten Agam	Sumatera Barat
722	Tanjung Raya	Kabupaten Agam	Sumatera Barat
723	Matur	Kabupaten Agam	Sumatera Barat
724	IV Koto	Kabupaten Agam	Sumatera Barat
725	Banuhampu	Kabupaten Agam	Sumatera Barat
726	Ampek Angkek	Kabupaten Agam	Sumatera Barat
727	Baso	Kabupaten Agam	Sumatera Barat
728	Tilatang Kamang	Kabupaten Agam	Sumatera Barat
729	Palupuh	Kabupaten Agam	Sumatera Barat
730	Palembayan	Kabupaten Agam	Sumatera Barat
731	Sungai Pua	Kabupaten Agam	Sumatera Barat
732	Ampek Nagari	Kabupaten Agam	Sumatera Barat
733	Candung	Kabupaten Agam	Sumatera Barat
734	Kamang Magek	Kabupaten Agam	Sumatera Barat
735	Malalak	Kabupaten Agam	Sumatera Barat
736	Suliki	Kabupaten Lima Puluh Kota	Sumatera Barat
737	Guguak	Kabupaten Lima Puluh Kota	Sumatera Barat
738	Payakumbuh	Kabupaten Lima Puluh Kota	Sumatera Barat
739	Luak	Kabupaten Lima Puluh Kota	Sumatera Barat
740	Harau	Kabupaten Lima Puluh Kota	Sumatera Barat
741	Pangkalan Koto Baru	Kabupaten Lima Puluh Kota	Sumatera Barat
742	Kapur IX	Kabupaten Lima Puluh Kota	Sumatera Barat
743	Gunuang Omeh	Kabupaten Lima Puluh Kota	Sumatera Barat

744	Lareh Sago Halaban	Kabupaten Lima Puluh Kota	Sumatera Barat
745	Situjuah Limo Nagari	Kabupaten Lima Puluh Kota	Sumatera Barat
746	Mungka	Kabupaten Lima Puluh Kota	Sumatera Barat
747	Bukik Barisan	Kabupaten Lima Puluh Kota	Sumatera Barat
748	Akabiluru	Kabupaten Lima Puluh Kota	Sumatera Barat
749	Bonjol	Kabupaten Pasaman	Sumatera Barat
750	Lubuk Sikaping	Kabupaten Pasaman	Sumatera Barat
751	Panti	Kabupaten Pasaman	Sumatera Barat
752	Mapat Tunggul	Kabupaten Pasaman	Sumatera Barat
753	Duo Koto	Kabupaten Pasaman	Sumatera Barat
754	Tigo Nagari	Kabupaten Pasaman	Sumatera Barat
755	Rao	Kabupaten Pasaman	Sumatera Barat
756	Mapat Tunggul Selatan	Kabupaten Pasaman	Sumatera Barat
757	Simpang Alahan Mati	Kabupaten Pasaman	Sumatera Barat
758	Padang Gelugur	Kabupaten Pasaman	Sumatera Barat
759	Rao Utara	Kabupaten Pasaman	Sumatera Barat
760	Rao Selatan	Kabupaten Pasaman	Sumatera Barat
761	Pagai Utara	Kabupaten Kepulauan Mentawai	Sumatera Barat
762	Sipora Selatan	Kabupaten Kepulauan Mentawai	Sumatera Barat
763	Siberut Selatan	Kabupaten Kepulauan Mentawai	Sumatera Barat
764	Siberut Utara	Kabupaten Kepulauan Mentawai	Sumatera Barat
765	Sipora Utara	Kabupaten Kepulauan Mentawai	Sumatera Barat
766	Koto Baru	Kabupaten Dharmasraya	Sumatera Barat
767	Pulau Punjung	Kabupaten Dharmasraya	Sumatera Barat
768	Sungai Rumbai	Kabupaten Dharmasraya	Sumatera Barat
769	Sitiung	Kabupaten Dharmasraya	Sumatera Barat
770	Sembilan Koto	Kabupaten Dharmasraya	Sumatera Barat
771	Timpeh	Kabupaten Dharmasraya	Sumatera Barat
772	Koto Salak	Kabupaten Dharmasraya	Sumatera Barat
773	Tiumang	Kabupaten Dharmasraya	Sumatera Barat
774	Padang Laweh	Kabupaten Dharmasraya	Sumatera Barat
775	Asam Jujuhan	Kabupaten Dharmasraya	Sumatera Barat
776	Koto Besar	Kabupaten Dharmasraya	Sumatera Barat
777	Sangir	Kabupaten Solok Selatan	Sumatera Barat
778	Sungai Pagu	Kabupaten Solok Selatan	Sumatera Barat
779	Koto Parik Gadang Diateh	Kabupaten Solok Selatan	Sumatera Barat
780	Sangir Jujuan	Kabupaten Solok Selatan	Sumatera Barat

781	Sangir Batang Hari	Kabupaten Solok Selatan	Sumatera Barat
782	Pauh Duo	Kabupaten Solok Selatan	Sumatera Barat
783	Sangir Balai Janggo	Kabupaten Solok Selatan	Sumatera Barat
784	Sungai Beremas	Kabupaten Pasaman Barat	Sumatera Barat
785	Lembah Melintang	Kabupaten Pasaman Barat	Sumatera Barat
786	Pasaman	Kabupaten Pasaman Barat	Sumatera Barat
787	Talamau	Kabupaten Pasaman Barat	Sumatera Barat
788	Kinali	Kabupaten Pasaman Barat	Sumatera Barat
789	Gunung Tuleh	Kabupaten Pasaman Barat	Sumatera Barat
790	Ranah Batahan	Kabupaten Pasaman Barat	Sumatera Barat
791	Koto Balingka	Kabupaten Pasaman Barat	Sumatera Barat
792	Sungai Aur	Kabupaten Pasaman Barat	Sumatera Barat
793	Luhak Nan Duo	Kabupaten Pasaman Barat	Sumatera Barat
794	Sasak Ranah Pasisie	Kabupaten Pasaman Barat	Sumatera Barat
795	Padang Selatan	Kota Padang	Sumatera Barat
796	Padang Timur	Kota Padang	Sumatera Barat
797	Padang Barat	Kota Padang	Sumatera Barat
798	Padang Utara	Kota Padang	Sumatera Barat
799	Bungus Teluk Kabung	Kota Padang	Sumatera Barat
800	Lubuk Begalung	Kota Padang	Sumatera Barat
801	Lubuk Kilangan	Kota Padang	Sumatera Barat
802	Pauh	Kota Padang	Sumatera Barat
803	Kuranji	Kota Padang	Sumatera Barat
804	Nanggalo	Kota Padang	Sumatera Barat
805	Koto Tengah	Kota Padang	Sumatera Barat
806	Lubuk Sikarah	Kota Solok	Sumatera Barat
807	Tanjung Harapan	Kota Solok	Sumatera Barat
808	Lembah Segar	Kota Sawahlunto	Sumatera Barat
809	Barangin	Kota Sawahlunto	Sumatera Barat
810	Silungkang	Kota Sawahlunto	Sumatera Barat
811	Talawi	Kota Sawahlunto	Sumatera Barat
812	Padang Panjang Timur	Kota Padang Panjang	Sumatera Barat
813	Padang Panjang Barat	Kota Padang Panjang	Sumatera Barat
814	Guguak Panjang	Kota Bukit Tinggi	Sumatera Barat
815	Mandiingin Koto Selayan	Kota Bukit Tinggi	Sumatera Barat
816	Aur Birugo Tigo Baleh	Kota Bukit Tinggi	Sumatera Barat
817	Payakumbuh Barat	Kota Payakumbuh	Sumatera Barat
818	Payakumbuh Utara	Kota Payakumbuh	Sumatera Barat
819	Payakumbuh Timur	Kota Payakumbuh	Sumatera Barat
820	Lamposi Tigo Nagori	Kota Payakumbuh	Sumatera Barat
821	Payakumbuh Selatan	Kota Payakumbuh	Sumatera Barat
822	Pariaman Tengah	Kota Pariaman	Sumatera Barat
823	Pariaman Utara	Kota Pariaman	Sumatera Barat
824	Pariaman Selatan	Kota Pariaman	Sumatera Barat
825	Pariaman Timur	Kota Pariaman	Sumatera Barat

826	Bangkinang Kota	Kabupaten Kampar	Riau
827	Kampar	Kabupaten Kampar	Riau
828	Tambang	Kabupaten Kampar	Riau
829	XIII Koto Kampar	Kabupaten Kampar	Riau
830	Kuok	Kabupaten Kampar	Riau
831	Siak Hulu	Kabupaten Kampar	Riau
832	Kampar Kiri	Kabupaten Kampar	Riau
833	Kampar Kiri Hilir	Kabupaten Kampar	Riau
834	Kampar Kiri Hulu	Kabupaten Kampar	Riau
835	Tapung	Kabupaten Kampar	Riau
836	Tapung Hilir	Kabupaten Kampar	Riau
837	Tapung Hulu	Kabupaten Kampar	Riau
838	Salo	Kabupaten Kampar	Riau
839	Rumbio Jaya	Kabupaten Kampar	Riau
840	Bangkinang	Kabupaten Kampar	Riau
841	Perhentian Raja	Kabupaten Kampar	Riau
842	Kampa	Kabupaten Kampar	Riau
843	Kampar Utara	Kabupaten Kampar	Riau
844	Kampar Kiri Tengah	Kabupaten Kampar	Riau
845	Gunung Sahilan	Kabupaten Kampar	Riau
846	Koto Kampar Hulu	Kabupaten Kampar	Riau
847	Rengat	Kabupaten Indragiri Hulu	Riau
848	Rengat Barat	Kabupaten Indragiri Hulu	Riau
849	Kelayang	Kabupaten Indragiri Hulu	Riau
850	Pasir Penyau	Kabupaten Indragiri Hulu	Riau
851	Peranap	Kabupaten Indragiri Hulu	Riau
852	Siberida	Kabupaten Indragiri Hulu	Riau
853	Batang Cenaku	Kabupaten Indragiri Hulu	Riau
854	Batang Gangsal	Kabupaten Indragiri Hulu	Riau
855	Lirik	Kabupaten Indragiri Hulu	Riau
856	Kuala Cenaku	Kabupaten Indragiri Hulu	Riau
857	Sungai Lala	Kabupaten Indragiri Hulu	Riau
858	Lubuk Batu Jaya	Kabupaten Indragiri Hulu	Riau
859	Rakit Kulim	Kabupaten Indragiri Hulu	Riau
860	Batang Peranap	Kabupaten Indragiri Hulu	Riau
861	Bengkalis	Kabupaten Bengkalis	Riau
862	Bantan	Kabupaten Bengkalis	Riau
863	Bukit Batu	Kabupaten Bengkalis	Riau
864	Mandau	Kabupaten Bengkalis	Riau
865	Rupat	Kabupaten Bengkalis	Riau
866	Rupat Utara	Kabupaten Bengkalis	Riau
867	Siak Kecil	Kabupaten Bengkalis	Riau
868	Pinggir	Kabupaten Bengkalis	Riau
869	Bathin Solapan	Kabupaten Bengkalis	Riau
870	Reteh	Kabupaten Indragiri Hilir	Riau
871	Enok	Kabupaten Indragiri Hilir	Riau

872	Kuala Indragiri	Kabupaten Indragiri Hilir	Riau
873	Tembilahan	Kabupaten Indragiri Hilir	Riau
874	Tempuling	Kabupaten Indragiri Hilir	Riau
875	Gaung Anak Serka	Kabupaten Indragiri Hilir	Riau
876	Mandah	Kabupaten Indragiri Hilir	Riau
877	Kateman	Kabupaten Indragiri Hilir	Riau
878	Keritang	Kabupaten Indragiri Hilir	Riau
879	Tanah Merah	Kabupaten Indragiri Hilir	Riau
880	Batang Tuaka	Kabupaten Indragiri Hilir	Riau
881	Gaung	Kabupaten Indragiri Hilir	Riau
882	Tembilahan Hulu	Kabupaten Indragiri Hilir	Riau
883	Kemuning	Kabupaten Indragiri Hilir	Riau
884	Pelangiran	Kabupaten Indragiri Hilir	Riau
885	Teluk Belengkong	Kabupaten Indragiri Hilir	Riau
886	Pulau Burung	Kabupaten Indragiri Hilir	Riau
887	Concong	Kabupaten Indragiri Hilir	Riau
888	Kempas	Kabupaten Indragiri Hilir	Riau
889	Sungai Batang	Kabupaten Indragiri Hilir	Riau
890	Ukui	Kabupaten Pelalawan	Riau
891	Pangkalan Kerinci	Kabupaten Pelalawan	Riau
892	Pangkalan Kuras	Kabupaten Pelalawan	Riau
893	Pangkalan Lesung	Kabupaten Pelalawan	Riau
894	Langgam	Kabupaten Pelalawan	Riau
895	Pelalawan	Kabupaten Pelalawan	Riau
896	Kerumutan	Kabupaten Pelalawan	Riau
897	Bunut	Kabupaten Pelalawan	Riau
898	Teluk Meranti	Kabupaten Pelalawan	Riau
899	Kuala Kampar	Kabupaten Pelalawan	Riau
900	Bandar Sei Kijang	Kabupaten Pelalawan	Riau
901	Bandar Petalangan	Kabupaten Pelalawan	Riau
902	Ujung Batu	Kabupaten Rokan Hulu	Riau
903	Rokan IV Koto	Kabupaten Rokan Hulu	Riau
904	Rambah	Kabupaten Rokan Hulu	Riau
905	Tambusai	Kabupaten Rokan Hulu	Riau
906	Kepenuhan	Kabupaten Rokan Hulu	Riau
907	Kunto Darussalam	Kabupaten Rokan Hulu	Riau
908	Rambah Samo	Kabupaten Rokan Hulu	Riau
909	Rambah Hilir	Kabupaten Rokan Hulu	Riau
910	Tambusai Utara	Kabupaten Rokan Hulu	Riau
911	Bangun Purba	Kabupaten Rokan Hulu	Riau
912	Tandun	Kabupaten Rokan Hulu	Riau
913	Kabun	Kabupaten Rokan Hulu	Riau
914	Bonai Darussalam	Kabupaten Rokan Hulu	Riau
915	Pagaran Tapah Darussalam	Kabupaten Rokan Hulu	Riau
916	Kepenuhan Hulu	Kabupaten Rokan Hulu	Riau



917	Pendalian IV Koto	Kabupaten Rokan Hulu	Riau
918	Kubu	Kabupaten Rokan Hilir	Riau
919	Bangko	Kabupaten Rokan Hilir	Riau
920	Tanah Putih	Kabupaten Rokan Hilir	Riau
921	Rimba Melintang	Kabupaten Rokan Hilir	Riau
922	Bagansinembah	Kabupaten Rokan Hilir	Riau
923	Pasir Limau Kapas	Kabupaten Rokan Hilir	Riau
924	Sinaboi	Kabupaten Rokan Hilir	Riau
925	Pujud	Kabupaten Rokan Hilir	Riau
926	Tanah Putih Tanjung Melawan	Kabupaten Rokan Hilir	Riau
927	Bangko Pusako	Kabupaten Rokan Hilir	Riau
928	Simpang Kanan	Kabupaten Rokan Hilir	Riau
929	Batu Hampar	Kabupaten Rokan Hilir	Riau
930	Rantau Kopar	Kabupaten Rokan Hilir	Riau
931	Pekaitan	Kabupaten Rokan Hilir	Riau
932	Kubu Babussalam	Kabupaten Rokan Hilir	Riau
933	Siak	Kabupaten Siak	Riau
934	Sungai Apit	Kabupaten Siak	Riau
935	Minas	Kabupaten Siak	Riau
936	Tualang	Kabupaten Siak	Riau
937	Sungai Mandau	Kabupaten Siak	Riau
938	Dayun	Kabupaten Siak	Riau
939	Kerinci Kanan	Kabupaten Siak	Riau
940	Bunga Raya	Kabupaten Siak	Riau
941	Koto Gasib	Kabupaten Siak	Riau
942	Kandis	Kabupaten Siak	Riau
943	Lubuk Dalam	Kabupaten Siak	Riau
944	Sabak Auh	Kabupaten Siak	Riau
945	Mempura	Kabupaten Siak	Riau
946	Pusako	Kabupaten Siak	Riau
947	Kuantan Mudik	Kabupaten Kuantan Singingi	Riau
948	Kuantan Tengah	Kabupaten Kuantan Singingi	Riau
949	Singingi	Kabupaten Kuantan Singingi	Riau
950	Kuantan Hilir	Kabupaten Kuantan Singingi	Riau
951	Cerenti	Kabupaten Kuantan Singingi	Riau
952	Benai	Kabupaten Kuantan Singingi	Riau
953	Gunungtoar	Kabupaten Kuantan Singingi	Riau
954	Singingi Hilir	Kabupaten Kuantan Singingi	Riau

955	Pangean	Kabupaten Kuantan Singingi	Riau
956	Logas Tanah Darat	Kabupaten Kuantan Singingi	Riau
957	Inuman	Kabupaten Kuantan Singingi	Riau
958	Hulu Kuantan	Kabupaten Kuantan Singingi	Riau
959	Kuantan Hilir Seberang	Kabupaten Kuantan Singingi	Riau
960	Sentajo Raya	Kabupaten Kuantan Singingi	Riau
961	Pucuk Rantau	Kabupaten Kuantan Singingi	Riau
962	Tebing Tinggi	Kabupaten Kepulauan Meranti	Riau
963	Rangsang Barat	Kabupaten Kepulauan Meranti	Riau
964	Rangsang	Kabupaten Kepulauan Meranti	Riau
965	Tebing Tinggi Barat	Kabupaten Kepulauan Meranti	Riau
966	Merbau	Kabupaten Kepulauan Meranti	Riau
967	Pulaumerbau	Kabupaten Kepulauan Meranti	Riau
968	Tebing Tinggi Timur	Kabupaten Kepulauan Meranti	Riau
969	Tasik Putri Puyu	Kabupaten Kepulauan Meranti	Riau
970	Rangsang Pesisir	Kabupaten Kepulauan Meranti	Riau
971	Sukajadi	Kota Pekanbaru	Riau
972	Pekanbaru Kota	Kota Pekanbaru	Riau
973	Sail	Kota Pekanbaru	Riau
974	Lima Puluh	Kota Pekanbaru	Riau
975	Senapelan	Kota Pekanbaru	Riau
976	Rumbai Barat	Kota Pekanbaru	Riau
977	Bukit Raya	Kota Pekanbaru	Riau
978	Binawidya	Kota Pekanbaru	Riau
979	Marpoyan Damai	Kota Pekanbaru	Riau
980	Tenayan Raya	Kota Pekanbaru	Riau
981	Payung Sekaki	Kota Pekanbaru	Riau
982	Rumbai	Kota Pekanbaru	Riau
983	Dumai Barat	Kota Dumai	Riau
984	Dumai Timur	Kota Dumai	Riau
985	Bukit Kapur	Kota Dumai	Riau
986	Sungai Sembilan	Kota Dumai	Riau
987	Medang Kampai	Kota Dumai	Riau

988	Dumai Kota	Kota Dumai	Riau
989	Dumai Selatan	Kota Dumai	Riau
990	Gunung Raya	Kabupaten Kerinci	Jambi
991	Danau Kerinci	Kabupaten Kerinci	Jambi
992	Sitinjau Laut	Kabupaten Kerinci	Jambi
993	Air Hangat	Kabupaten Kerinci	Jambi
994	Gunung Kerinci	Kabupaten Kerinci	Jambi
995	Batang Merangin	Kabupaten Kerinci	Jambi
996	Keliling Danau	Kabupaten Kerinci	Jambi
997	Kayu Aro	Kabupaten Kerinci	Jambi
998	Air Hangat Timur	Kabupaten Kerinci	Jambi
999	Gunung Tujuh	Kabupaten Kerinci	Jambi
1000	Siulak	Kabupaten Kerinci	Jambi
1001	Depati Tujuh	Kabupaten Kerinci	Jambi
1002	Siulak Mukai	Kabupaten Kerinci	Jambi
1003	Kayu Aro Barat	Kabupaten Kerinci	Jambi
1004	Bukitkerman	Kabupaten Kerinci	Jambi
1005	Air Hangat Barat	Kabupaten Kerinci	Jambi
1006	Jangkat	Kabupaten Merangin	Jambi
1007	Bangko	Kabupaten Merangin	Jambi
1008	Muara Siau	Kabupaten Merangin	Jambi
1009	Sungai Manau	Kabupaten Merangin	Jambi
1010	Tabir	Kabupaten Merangin	Jambi
1011	Pamenang	Kabupaten Merangin	Jambi
1012	Tabir Ulu	Kabupaten Merangin	Jambi
1013	Tabir Selatan	Kabupaten Merangin	Jambi
1014	Lembah Masurai	Kabupaten Merangin	Jambi
1015	Bangko Barat	Kabupaten Merangin	Jambi
1016	Nalo Tantan	Kabupaten Merangin	Jambi
1017	Batang Masumai	Kabupaten Merangin	Jambi
1018	Pamenang Barat	Kabupaten Merangin	Jambi
1019	Tabir Ilir	Kabupaten Merangin	Jambi
1020	Tabir Timur	Kabupaten Merangin	Jambi
1021	Renah Pembarap	Kabupaten Merangin	Jambi
1022	Pangkalan Jambu	Kabupaten Merangin	Jambi
1023	Jangkat Timur	Kabupaten Merangin	Jambi
1024	Renah Pamenang	Kabupaten Merangin	Jambi
1025	Pamenang Selatan	Kabupaten Merangin	Jambi
1026	Margo Tabir	Kabupaten Merangin	Jambi
1027	Tabir Lintas	Kabupaten Merangin	Jambi
1028	Tabir Barat	Kabupaten Merangin	Jambi
1029	Tiang Pumpung	Kabupaten Merangin	Jambi
1030	Batang Asai	Kabupaten Sarolangun	Jambi
1031	Limun	Kabupaten Sarolangun	Jambi
1032	Sarolangun	Kabupaten Sarolangun	Jambi
1033	Pauh	Kabupaten Sarolangun	Jambi

1034	Pelawan	Kabupaten Sarolangun	Jambi
1035	Mandiingin	Kabupaten Sarolangun	Jambi
1036	Air Hitam	Kabupaten Sarolangun	Jambi
1037	Bathin VIII	Kabupaten Sarolangun	Jambi
1038	Singkut	Kabupaten Sarolangun	Jambi
1039	Cermin Nan Gedang	Kabupaten Sarolangun	Jambi
1040	Mersam	Kabupaten Batang Hari	Jambi
1041	Muara Tembesi	Kabupaten Batang Hari	Jambi
1042	Muara Bulian	Kabupaten Batang Hari	Jambi
1043	Batin XXIV	Kabupaten Batang Hari	Jambi
1044	Pemayung	Kabupaten Batang Hari	Jambi
1045	Maro Sebo Ulu	Kabupaten Batang Hari	Jambi
1046	Bajubang	Kabupaten Batang Hari	Jambi
1047	Maro Sebo Ilir	Kabupaten Batang Hari	Jambi
1048	Jambi Luar Kota	Kabupaten Muaro Jambi	Jambi
1049	Sekernan	Kabupaten Muaro Jambi	Jambi
1050	Kumpeh	Kabupaten Muaro Jambi	Jambi
1051	Maro Sebo	Kabupaten Muaro Jambi	Jambi
1052	Mestong	Kabupaten Muaro Jambi	Jambi
1053	Kumpeh Ulu	Kabupaten Muaro Jambi	Jambi
1054	Sungai Bahar	Kabupaten Muaro Jambi	Jambi
1055	Sungai Gelam	Kabupaten Muaro Jambi	Jambi
1056	Tungkal Ulu	Kabupaten Tanjung Jabung Barat	Jambi
1057	Tungkal Ilir	Kabupaten Tanjung Jabung Barat	Jambi
1058	Pengabuan	Kabupaten Tanjung Jabung Barat	Jambi
1059	Betara	Kabupaten Tanjung Jabung Barat	Jambi
1060	Merlung	Kabupaten Tanjung Jabung Barat	Jambi
1061	Tebing Tinggi	Kabupaten Tanjung Jabung Barat	Jambi
1062	Batang Asam	Kabupaten Tanjung Jabung Barat	Jambi
1063	Renah Mendaluh	Kabupaten Tanjung Jabung Barat	Jambi
1064	Muara Papalik	Kabupaten Tanjung Jabung Barat	Jambi
1065	Seberang Kota	Kabupaten Tanjung Jabung Barat	Jambi
1066	Bram Itam	Kabupaten Tanjung Jabung Barat	Jambi
1067	Kuala Betara	Kabupaten Tanjung Jabung Barat	Jambi
1068	Senyerang	Kabupaten Tanjung Jabung Barat	Jambi

1069	Muara Sabak Timur	Kabupaten Tanjung Jabung Timur	Jambi
1070	Nipah Panjang	Kabupaten Tanjung Jabung Timur	Jambi
1071	Mendahara	Kabupaten Tanjung Jabung Timur	Jambi
1072	Rantau Rasau	Kabupaten Tanjung Jabung Timur	Jambi
1073	S a d u	Kabupaten Tanjung Jabung Timur	Jambi
1074	Dendang	Kabupaten Tanjung Jabung Timur	Jambi
1075	Muara Sabak Barat	Kabupaten Tanjung Jabung Timur	Jambi
1076	Kuala Jambi	Kabupaten Tanjung Jabung Timur	Jambi
1077	Mendahara Ulu	Kabupaten Tanjung Jabung Timur	Jambi
1078	Geragai	Kabupaten Tanjung Jabung Timur	Jambi
1079	Berbak	Kabupaten Tanjung Jabung Timur	Jambi
1080	Tanah Tumbuh	Kabupaten Bungo	Jambi
1081	Rantau Pandan	Kabupaten Bungo	Jambi
1082	Pasar Muaro Bungo	Kabupaten Bungo	Jambi
1083	Jujuhan	Kabupaten Bungo	Jambi
1084	Tanah Sepenggal	Kabupaten Bungo	Jambi
1085	Pelepat	Kabupaten Bungo	Jambi
1086	Limbur Lubuk Mengkuang	Kabupaten Bungo	Jambi
1087	Muko-muko Bathin VII	Kabupaten Bungo	Jambi
1088	Pelepat Ilir	Kabupaten Bungo	Jambi
1089	Batin II Babeko	Kabupaten Bungo	Jambi
1090	Bathin III	Kabupaten Bungo	Jambi
1091	Bungo Dani	Kabupaten Bungo	Jambi
1092	Rimbo Tengah	Kabupaten Bungo	Jambi
1093	Bathin III Ulu	Kabupaten Bungo	Jambi
1094	Bathin II Pelayang	Kabupaten Bungo	Jambi
1095	Jujuhan Ilir	Kabupaten Bungo	Jambi
1096	Tanah Sepenggal Lintas	Kabupaten Bungo	Jambi
1097	Tebo Tengah	Kabupaten Tebo	Jambi
1098	Tebo Ilir	Kabupaten Tebo	Jambi
1099	Tebo Ulu	Kabupaten Tebo	Jambi
1100	Rimbo Bujang	Kabupaten Tebo	Jambi
1101	Sumay	Kabupaten Tebo	Jambi
1102	VII Koto	Kabupaten Tebo	Jambi
1103	Rimbo Ulu	Kabupaten Tebo	Jambi
1104	Rimbo Ilir	Kabupaten Tebo	Jambi

1105	Tengah Ilir	Kabupaten Tebo	Jambi
1106	Serai Serumpun	Kabupaten Tebo	Jambi
1107	VII Koto Ilir	Kabupaten Tebo	Jambi
1108	Muara Tabir	Kabupaten Tebo	Jambi
1109	Telanaipura	Kota Jambi	Jambi
1110	Jambi Selatan	Kota Jambi	Jambi
1111	Jambi Timur	Kota Jambi	Jambi
1112	Pasar Jambi	Kota Jambi	Jambi
1113	Pelayangan	Kota Jambi	Jambi
1114	Danau Teluk	Kota Jambi	Jambi
1115	Kota Baru	Kota Jambi	Jambi
1116	Jelutung	Kota Jambi	Jambi
1117	Sungai Penuh	Kota Sungai Penuh	Jambi
1118	Pesisir Bukit	Kota Sungai Penuh	Jambi
1119	Hampanan Rawang	Kota Sungai Penuh	Jambi
1120	Tanah Kampung	Kota Sungai Penuh	Jambi
1121	Kumun Debai	Kota Sungai Penuh	Jambi
1122	Sosoh Buay Rayap	Kabupaten Ogan Komering Ulu	Sumatera Selatan
1123	Pengandonan	Kabupaten Ogan Komering Ulu	Sumatera Selatan
1124	Peninjauan	Kabupaten Ogan Komering Ulu	Sumatera Selatan
1125	Baturaja Barat	Kabupaten Ogan Komering Ulu	Sumatera Selatan
1126	Baturaja Timur	Kabupaten Ogan Komering Ulu	Sumatera Selatan
1127	Ulu Ogan	Kabupaten Ogan Komering Ulu	Sumatera Selatan
1128	Semidang Aji	Kabupaten Ogan Komering Ulu	Sumatera Selatan
1129	Lubuk Batang	Kabupaten Ogan Komering Ulu	Sumatera Selatan
1130	Lengkiti	Kabupaten Ogan Komering Ulu	Sumatera Selatan
1131	Sinar Peninjauan	Kabupaten Ogan Komering Ulu	Sumatera Selatan
1132	Lubuk Raja	Kabupaten Ogan Komering Ulu	Sumatera Selatan
1133	Muara Jaya	Kabupaten Ogan Komering Ulu	Sumatera Selatan
1134	Tanjung Lubuk	Kabupaten Ogan Komering Ilir	Sumatera Selatan
1135	Pedamaran	Kabupaten Ogan Komering Ilir	Sumatera Selatan
1136	Mesuji	Kabupaten Ogan Komering Ilir	Sumatera Selatan
1137	Kayu Agung	Kabupaten Ogan Komering Ilir	Sumatera Selatan

1138	Sirah Pulau Padang	Kabupaten Ogan Komering Ilir	Sumatera Selatan
1139	Tulung Selapan	Kabupaten Ogan Komering Ilir	Sumatera Selatan
1140	Pampangan	Kabupaten Ogan Komering Ilir	Sumatera Selatan
1141	Lempuing	Kabupaten Ogan Komering Ilir	Sumatera Selatan
1142	Air Sugihan	Kabupaten Ogan Komering Ilir	Sumatera Selatan
1143	Sungai Menang	Kabupaten Ogan Komering Ilir	Sumatera Selatan
1144	Jejawi	Kabupaten Ogan Komering Ilir	Sumatera Selatan
1145	Cengal	Kabupaten Ogan Komering Ilir	Sumatera Selatan
1146	Pangkalan Lampam	Kabupaten Ogan Komering Ilir	Sumatera Selatan
1147	Mesuji Makmur	Kabupaten Ogan Komering Ilir	Sumatera Selatan
1148	Mesuji Raya	Kabupaten Ogan Komering Ilir	Sumatera Selatan
1149	Lempuing Jaya	Kabupaten Ogan Komering Ilir	Sumatera Selatan
1150	Teluk Gelam	Kabupaten Ogan Komering Ilir	Sumatera Selatan
1151	Pedamaran Timur	Kabupaten Ogan Komering Ilir	Sumatera Selatan
1152	Tanjung Agung	Kabupaten Muara Enim	Sumatera Selatan
1153	Muara Enim	Kabupaten Muara Enim	Sumatera Selatan
1154	Rambang Niru	Kabupaten Muara Enim	Sumatera Selatan
1155	Gunung Megang	Kabupaten Muara Enim	Sumatera Selatan
1156	Gelumbang	Kabupaten Muara Enim	Sumatera Selatan
1157	Lawang Kidul	Kabupaten Muara Enim	Sumatera Selatan
1158	Semende Darat Laut	Kabupaten Muara Enim	Sumatera Selatan
1159	Semende Darat Tengah	Kabupaten Muara Enim	Sumatera Selatan
1160	Semende Darat Ulu	Kabupaten Muara Enim	Sumatera Selatan
1161	Ujan Mas	Kabupaten Muara Enim	Sumatera Selatan
1162	Lubai	Kabupaten Muara Enim	Sumatera Selatan

1163	Rambang	Kabupaten Muara Enim	Sumatera Selatan
1164	Sungai Rotan	Kabupaten Muara Enim	Sumatera Selatan
1165	Lembak	Kabupaten Muara Enim	Sumatera Selatan
1166	Benakat	Kabupaten Muara Enim	Sumatera Selatan
1167	Kelekar	Kabupaten Muara Enim	Sumatera Selatan
1168	Muara Belida	Kabupaten Muara Enim	Sumatera Selatan
1169	Belimbing	Kabupaten Muara Enim	Sumatera Selatan
1170	Belida Darat	Kabupaten Muara Enim	Sumatera Selatan
1171	Lubai Ulu	Kabupaten Muara Enim	Sumatera Selatan
1172	Tanjungsakti Pumu	Kabupaten Lahat	Sumatera Selatan
1173	Jarai	Kabupaten Lahat	Sumatera Selatan
1174	Kota Agung	Kabupaten Lahat	Sumatera Selatan
1175	Pulaupinang	Kabupaten Lahat	Sumatera Selatan
1176	Merapi Barat	Kabupaten Lahat	Sumatera Selatan
1177	Lahat	Kabupaten Lahat	Sumatera Selatan
1178	Pajar Bulan	Kabupaten Lahat	Sumatera Selatan
1179	Mulak Ulu	Kabupaten Lahat	Sumatera Selatan
1180	Kikim Selatan	Kabupaten Lahat	Sumatera Selatan
1181	Kikim Timur	Kabupaten Lahat	Sumatera Selatan
1182	Kikim Tengah	Kabupaten Lahat	Sumatera Selatan
1183	Kikim Barat	Kabupaten Lahat	Sumatera Selatan
1184	PSEKSU	Kabupaten Lahat	Sumatera Selatan
1185	Gumay Talang	Kabupaten Lahat	Sumatera Selatan
1186	Pagar Gunung	Kabupaten Lahat	Sumatera Selatan
1187	Merapi Timur	Kabupaten Lahat	Sumatera Selatan



1188	Tanjung Sakti Pumi	Kabupaten Lahat	Sumatera Selatan
1189	Gumay Ulu	Kabupaten Lahat	Sumatera Selatan
1190	Merapi Selatan	Kabupaten Lahat	Sumatera Selatan
1191	Tanjungtebat	Kabupaten Lahat	Sumatera Selatan
1192	Muarapayang	Kabupaten Lahat	Sumatera Selatan
1193	Sukamerindu	Kabupaten Lahat	Sumatera Selatan
1194	Tugumulyo	Kabupaten Musi Rawas	Sumatera Selatan
1195	Muara Lakitan	Kabupaten Musi Rawas	Sumatera Selatan
1196	Muara Kelingi	Kabupaten Musi Rawas	Sumatera Selatan
1197	Jayaloka	Kabupaten Musi Rawas	Sumatera Selatan
1198	Muara Beliti	Kabupaten Musi Rawas	Sumatera Selatan
1199	STL Ulu Terawas	Kabupaten Musi Rawas	Sumatera Selatan
1200	Selangit	Kabupaten Musi Rawas	Sumatera Selatan
1201	Megang Sakti	Kabupaten Musi Rawas	Sumatera Selatan
1202	Purwodadi	Kabupaten Musi Rawas	Sumatera Selatan
1203	BTS. Ulu	Kabupaten Musi Rawas	Sumatera Selatan
1204	Tiang Pumpung Kepungut	Kabupaten Musi Rawas	Sumatera Selatan
1205	Sumber Harta	Kabupaten Musi Rawas	Sumatera Selatan
1206	Tuah Negeri	Kabupaten Musi Rawas	Sumatera Selatan
1207	Suka Karya	Kabupaten Musi Rawas	Sumatera Selatan
1208	Sekayu	Kabupaten Musi Banyuasin	Sumatera Selatan
1209	Lais	Kabupaten Musi Banyuasin	Sumatera Selatan
1210	Sungai Keruh	Kabupaten Musi Banyuasin	Sumatera Selatan
1211	Batang Hari Leko	Kabupaten Musi Banyuasin	Sumatera Selatan
1212	Sanga Desa	Kabupaten Musi Banyuasin	Sumatera Selatan

1213	Babat Toman	Kabupaten Musi Banyuasin	Sumatera Selatan
1214	Sungai Lilin	Kabupaten Musi Banyuasin	Sumatera Selatan
1215	Keluang	Kabupaten Musi Banyuasin	Sumatera Selatan
1216	Bayung Lencir	Kabupaten Musi Banyuasin	Sumatera Selatan
1217	Plakat Tinggi	Kabupaten Musi Banyuasin	Sumatera Selatan
1218	Lalan	Kabupaten Musi Banyuasin	Sumatera Selatan
1219	Tungkal Jaya	Kabupaten Musi Banyuasin	Sumatera Selatan
1220	Lawang Wetan	Kabupaten Musi Banyuasin	Sumatera Selatan
1221	Babat Supat	Kabupaten Musi Banyuasin	Sumatera Selatan
1222	Banyuasin I	Kabupaten Banyuasin	Sumatera Selatan
1223	Banyuasin II	Kabupaten Banyuasin	Sumatera Selatan
1224	Banyuasin III	Kabupaten Banyuasin	Sumatera Selatan
1225	Pulau Rimau	Kabupaten Banyuasin	Sumatera Selatan
1226	Betung	Kabupaten Banyuasin	Sumatera Selatan
1227	Rambutan	Kabupaten Banyuasin	Sumatera Selatan
1228	Muara Padang	Kabupaten Banyuasin	Sumatera Selatan
1229	Muara Telang	Kabupaten Banyuasin	Sumatera Selatan
1230	Makarti Jaya	Kabupaten Banyuasin	Sumatera Selatan
1231	Talang Kelapa	Kabupaten Banyuasin	Sumatera Selatan
1232	Rantau Bayur	Kabupaten Banyuasin	Sumatera Selatan
1233	Tanjung Lago	Kabupaten Banyuasin	Sumatera Selatan
1234	Muara Sugihan	Kabupaten Banyuasin	Sumatera Selatan
1235	Air Salek	Kabupaten Banyuasin	Sumatera Selatan
1236	Tungkal Ilir	Kabupaten Banyuasin	Sumatera Selatan
1237	Suak Tapeh	Kabupaten Banyuasin	Sumatera Selatan

1238	Sembawa	Kabupaten Banyuasin	Sumatera Selatan
1239	Sumber Marga Telang	Kabupaten Banyuasin	Sumatera Selatan
1240	Air Kumbang	Kabupaten Banyuasin	Sumatera Selatan
1241	Martapura	Kabupaten Ogan Komering Ulu Timur	Sumatera Selatan
1242	Buay Madang	Kabupaten Ogan Komering Ulu Timur	Sumatera Selatan
1243	Belitang	Kabupaten Ogan Komering Ulu Timur	Sumatera Selatan
1244	Cempaka	Kabupaten Ogan Komering Ulu Timur	Sumatera Selatan
1245	Buay Pemuka Peliung	Kabupaten Ogan Komering Ulu Timur	Sumatera Selatan
1246	Madang Suku II	Kabupaten Ogan Komering Ulu Timur	Sumatera Selatan
1247	Madang Suku I	Kabupaten Ogan Komering Ulu Timur	Sumatera Selatan
1248	Semendawai Suku III	Kabupaten Ogan Komering Ulu Timur	Sumatera Selatan
1249	Belitang II	Kabupaten Ogan Komering Ulu Timur	Sumatera Selatan
1250	Belitang III	Kabupaten Ogan Komering Ulu Timur	Sumatera Selatan
1251	Bunga Mayang	Kabupaten Ogan Komering Ulu Timur	Sumatera Selatan
1252	Buay Madang Timur	Kabupaten Ogan Komering Ulu Timur	Sumatera Selatan
1253	Madang Suku III	Kabupaten Ogan Komering Ulu Timur	Sumatera Selatan
1254	Semendawai Barat	Kabupaten Ogan Komering Ulu Timur	Sumatera Selatan
1255	Semendawai Timur	Kabupaten Ogan Komering Ulu Timur	Sumatera Selatan
1256	Jayapura	Kabupaten Ogan Komering Ulu Timur	Sumatera Selatan
1257	Belitang Jaya	Kabupaten Ogan Komering Ulu Timur	Sumatera Selatan
1258	Belitang Madang Raya	Kabupaten Ogan Komering Ulu Timur	Sumatera Selatan
1259	Belitang Mulya	Kabupaten Ogan Komering Ulu Timur	Sumatera Selatan
1260	Buay Pemuka Bangsa Raja	Kabupaten Ogan Komering Ulu Timur	Sumatera Selatan
1261	Muara Dua	Kabupaten Ogan Komering Ulu Selatan	Sumatera Selatan
1262	Pulau Beringin	Kabupaten Ogan Komering Ulu Selatan	Sumatera Selatan

1263	Banding Agung	Kabupaten Ogan Komering Ulu Selatan	Sumatera Selatan
1264	Muara Dua Kisam	Kabupaten Ogan Komering Ulu Selatan	Sumatera Selatan
1265	Simpang	Kabupaten Ogan Komering Ulu Selatan	Sumatera Selatan
1266	Buay Sandang Aji	Kabupaten Ogan Komering Ulu Selatan	Sumatera Selatan
1267	Buay Runjung	Kabupaten Ogan Komering Ulu Selatan	Sumatera Selatan
1268	Mekakau Ilir	Kabupaten Ogan Komering Ulu Selatan	Sumatera Selatan
1269	Buay Pemaca	Kabupaten Ogan Komering Ulu Selatan	Sumatera Selatan
1270	Kisam Tinggi	Kabupaten Ogan Komering Ulu Selatan	Sumatera Selatan
1271	Kisam Ilir	Kabupaten Ogan Komering Ulu Selatan	Sumatera Selatan
1272	Buay Pematang Ribu Ranau Tengah	Kabupaten Ogan Komering Ulu Selatan	Sumatera Selatan
1273	Warkuk Ranau Selatan	Kabupaten Ogan Komering Ulu Selatan	Sumatera Selatan
1274	Runjung Agung	Kabupaten Ogan Komering Ulu Selatan	Sumatera Selatan
1275	Sungai Are	Kabupaten Ogan Komering Ulu Selatan	Sumatera Selatan
1276	Sindang Danau	Kabupaten Ogan Komering Ulu Selatan	Sumatera Selatan
1277	Buana Pemaca	Kabupaten Ogan Komering Ulu Selatan	Sumatera Selatan
1278	Tiga Dihaji	Kabupaten Ogan Komering Ulu Selatan	Sumatera Selatan
1279	Buay Rawan	Kabupaten Ogan Komering Ulu Selatan	Sumatera Selatan
1280	Muara Kuang	Kabupaten Ogan Ilir	Sumatera Selatan
1281	Tanjung Batu	Kabupaten Ogan Ilir	Sumatera Selatan
1282	Tanjung Raja	Kabupaten Ogan Ilir	Sumatera Selatan
1283	Indralaya	Kabupaten Ogan Ilir	Sumatera Selatan
1284	Pemulutan	Kabupaten Ogan Ilir	Sumatera Selatan
1285	Rantau Alai	Kabupaten Ogan Ilir	Sumatera Selatan
1286	Indralaya Utara	Kabupaten Ogan Ilir	Sumatera Selatan
1287	Indralaya Selatan	Kabupaten Ogan Ilir	Sumatera Selatan

1288	Pemulutan Selatan	Kabupaten Ogan Ilir	Sumatera Selatan
1289	Pemulutan Barat	Kabupaten Ogan Ilir	Sumatera Selatan
1290	Rantau Panjang	Kabupaten Ogan Ilir	Sumatera Selatan
1291	Sungai Pinang	Kabupaten Ogan Ilir	Sumatera Selatan
1292	Kandis	Kabupaten Ogan Ilir	Sumatera Selatan
1293	Rambang Kuang	Kabupaten Ogan Ilir	Sumatera Selatan
1294	Lubuk Keliat	Kabupaten Ogan Ilir	Sumatera Selatan
1295	Payaraman	Kabupaten Ogan Ilir	Sumatera Selatan
1296	Muara Pinang	Kabupaten Empat Lawang	Sumatera Selatan
1297	Pendopo	Kabupaten Empat Lawang	Sumatera Selatan
1298	Ulu Musi	Kabupaten Empat Lawang	Sumatera Selatan
1299	Tebing Tinggi	Kabupaten Empat Lawang	Sumatera Selatan
1300	Lintang Kanan	Kabupaten Empat Lawang	Sumatera Selatan
1301	Talang Padang	Kabupaten Empat Lawang	Sumatera Selatan
1302	Pasemah Air Keruh	Kabupaten Empat Lawang	Sumatera Selatan
1303	Sikap Dalam	Kabupaten Empat Lawang	Sumatera Selatan
1304	Saling	Kabupaten Empat Lawang	Sumatera Selatan
1305	Pendopo Barat	Kabupaten Empat Lawang	Sumatera Selatan
1306	Talang Ubi	Kabupaten Penukal Abab Lematang Ilir	Sumatera Selatan
1307	Penukal Utara	Kabupaten Penukal Abab Lematang Ilir	Sumatera Selatan
1308	Penukal	Kabupaten Penukal Abab Lematang Ilir	Sumatera Selatan
1309	Abab	Kabupaten Penukal Abab Lematang Ilir	Sumatera Selatan
1310	Tanah Abang	Kabupaten Penukal Abab Lematang Ilir	Sumatera Selatan
1311	Rupit	Kabupaten Musi Rawas Utara	Sumatera Selatan
1312	Rawas Ulu	Kabupaten Musi Rawas Utara	Sumatera Selatan

1313	Nibung	Kabupaten Musi Rawas Utara	Sumatera Selatan
1314	Rawas Ilir	Kabupaten Musi Rawas Utara	Sumatera Selatan
1315	Karang Dapo	Kabupaten Musi Rawas Utara	Sumatera Selatan
1316	Karang Jaya	Kabupaten Musi Rawas Utara	Sumatera Selatan
1317	Ulu Rawas	Kabupaten Musi Rawas Utara	Sumatera Selatan
1318	Ilir Barat Dua	Kota Palembang	Sumatera Selatan
1319	Seberang Ulu Satu	Kota Palembang	Sumatera Selatan
1320	Seberang Ulu Dua	Kota Palembang	Sumatera Selatan
1321	Ilir Barat Satu	Kota Palembang	Sumatera Selatan
1322	Ilir Timur Satu	Kota Palembang	Sumatera Selatan
1323	Ilir Timur Dua	Kota Palembang	Sumatera Selatan
1324	Sukarami	Kota Palembang	Sumatera Selatan
1325	Sako	Kota Palembang	Sumatera Selatan
1326	Kemuning	Kota Palembang	Sumatera Selatan
1327	Kalidoni	Kota Palembang	Sumatera Selatan
1328	Bukitkecil	Kota Palembang	Sumatera Selatan
1329	Gandus	Kota Palembang	Sumatera Selatan
1330	Kertapati	Kota Palembang	Sumatera Selatan
1331	Plaju	Kota Palembang	Sumatera Selatan
1332	Alang-alang Lebar	Kota Palembang	Sumatera Selatan
1333	Sematangborang	Kota Palembang	Sumatera Selatan
1334	Pagar Alam Utara	Kota Pagar Alam	Sumatera Selatan
1335	Pagar Alam Selatan	Kota Pagar Alam	Sumatera Selatan
1336	Dempo Utara	Kota Pagar Alam	Sumatera Selatan
1337	Dempo Selatan	Kota Pagar Alam	Sumatera Selatan

1338	Dempo Tengah	Kota Pagar Alam	Sumatera Selatan
1339	Lubuk Linggau Timur I	Kota Lubuk Linggau	Sumatera Selatan
1340	Lubuk Linggau Barat I	Kota Lubuk Linggau	Sumatera Selatan
1341	Lubuk Linggau Selatan I	Kota Lubuk Linggau	Sumatera Selatan
1342	Lubuk Linggau Utara I	Kota Lubuk Linggau	Sumatera Selatan
1343	Lubuk Linggau Timur II	Kota Lubuk Linggau	Sumatera Selatan
1344	Lubuk Linggau Barat II	Kota Lubuk Linggau	Sumatera Selatan
1345	Lubuk Linggau Selatan II	Kota Lubuk Linggau	Sumatera Selatan
1346	Lubuk Linggau Utara II	Kota Lubuk Linggau	Sumatera Selatan
1347	Prabumulih Barat	Kota Prabumulih	Sumatera Selatan
1348	Prabumulih Timur	Kota Prabumulih	Sumatera Selatan
1349	Cambai	Kota Prabumulih	Sumatera Selatan
1350	Rambang Kapak Tengah	Kota Prabumulih	Sumatera Selatan
1351	Prabumulih Utara	Kota Prabumulih	Sumatera Selatan
1352	Prabumulih Selatan	Kota Prabumulih	Sumatera Selatan
1353	Kedurang	Kabupaten Bengkulu Selatan	Bengkulu
1354	Seginim	Kabupaten Bengkulu Selatan	Bengkulu
1355	Pino	Kabupaten Bengkulu Selatan	Bengkulu
1356	Manna	Kabupaten Bengkulu Selatan	Bengkulu
1357	Kota Manna	Kabupaten Bengkulu Selatan	Bengkulu
1358	Pino Raya	Kabupaten Bengkulu Selatan	Bengkulu
1359	Kedurang Ilir	Kabupaten Bengkulu Selatan	Bengkulu
1360	Air Nipis	Kabupaten Bengkulu Selatan	Bengkulu
1361	Ulu Manna	Kabupaten Bengkulu Selatan	Bengkulu
1362	Bunga Mas	Kabupaten Bengkulu Selatan	Bengkulu

1363	Pasar Manna	Kabupaten Bengkulu Selatan	Bengkulu
1364	Kota Padang	Kabupaten Rejang Lebong	Bengkulu
1365	Padang Ulak Tanding	Kabupaten Rejang Lebong	Bengkulu
1366	Sindang Kelingi	Kabupaten Rejang Lebong	Bengkulu
1367	Curup	Kabupaten Rejang Lebong	Bengkulu
1368	Bermani Ulu	Kabupaten Rejang Lebong	Bengkulu
1369	Selupu Rejang	Kabupaten Rejang Lebong	Bengkulu
1370	Curup Utara	Kabupaten Rejang Lebong	Bengkulu
1371	Curup Timur	Kabupaten Rejang Lebong	Bengkulu
1372	Curup Selatan	Kabupaten Rejang Lebong	Bengkulu
1373	Curup Tengah	Kabupaten Rejang Lebong	Bengkulu
1374	Binduriang	Kabupaten Rejang Lebong	Bengkulu
1375	Sindang Beliti Ulu	Kabupaten Rejang Lebong	Bengkulu
1376	Sindang Dataran	Kabupaten Rejang Lebong	Bengkulu
1377	Sindang Beliti Ilir	Kabupaten Rejang Lebong	Bengkulu
1378	Bermani Ulu Raya	Kabupaten Rejang Lebong	Bengkulu
1379	Enggano	Kabupaten Bengkulu Utara	Bengkulu
1380	Kerkap	Kabupaten Bengkulu Utara	Bengkulu
1381	Kota Arga Makmur	Kabupaten Bengkulu Utara	Bengkulu
1382	Giri Mulya	Kabupaten Bengkulu Utara	Bengkulu
1383	Padang Jaya	Kabupaten Bengkulu Utara	Bengkulu
1384	Lais	Kabupaten Bengkulu Utara	Bengkulu
1385	Batik Nau	Kabupaten Bengkulu Utara	Bengkulu
1386	Ketahun	Kabupaten Bengkulu Utara	Bengkulu
1387	Napal Putih	Kabupaten Bengkulu Utara	Bengkulu
1388	Putri Hijau	Kabupaten Bengkulu Utara	Bengkulu
1389	Air Besi	Kabupaten Bengkulu Utara	Bengkulu
1390	Air Napal	Kabupaten Bengkulu Utara	Bengkulu
1391	Hulu Palik	Kabupaten Bengkulu Utara	Bengkulu
1392	Air Padang	Kabupaten Bengkulu Utara	Bengkulu
1393	Arma Jaya	Kabupaten Bengkulu Utara	Bengkulu
1394	Tanjung Agung Palik	Kabupaten Bengkulu Utara	Bengkulu



1395	Ulok Kupai	Kabupaten Bengkulu Utara	Bengkulu
1396	Pinang Raya	Kabupaten Bengkulu Utara	Bengkulu
1397	Marga Sakti Sebelat	Kabupaten Bengkulu Utara	Bengkulu
1398	Kinal	Kabupaten Kaur	Bengkulu
1399	Tanjung Kemuning	Kabupaten Kaur	Bengkulu
1400	Kaur Utara	Kabupaten Kaur	Bengkulu
1401	Kaur Tengah	Kabupaten Kaur	Bengkulu
1402	Kaur Selatan	Kabupaten Kaur	Bengkulu
1403	Maje	Kabupaten Kaur	Bengkulu
1404	Nasal	Kabupaten Kaur	Bengkulu
1405	Semidang Gumay	Kabupaten Kaur	Bengkulu
1406	Kelam Tengah	Kabupaten Kaur	Bengkulu
1407	Luas	Kabupaten Kaur	Bengkulu
1408	Muara Sahung	Kabupaten Kaur	Bengkulu
1409	Tetap	Kabupaten Kaur	Bengkulu
1410	Lunggang Kule	Kabupaten Kaur	Bengkulu
1411	Padang Guci Hilir	Kabupaten Kaur	Bengkulu
1412	Padang Guci Hulu	Kabupaten Kaur	Bengkulu
1413	Sukaraja	Kabupaten Seluma	Bengkulu
1414	Seluma	Kabupaten Seluma	Bengkulu
1415	Talo	Kabupaten Seluma	Bengkulu
1416	Semidang Alas	Kabupaten Seluma	Bengkulu
1417	Semidang Alas Maras	Kabupaten Seluma	Bengkulu
1418	Air Periukan	Kabupaten Seluma	Bengkulu
1419	Lubuk Sandi	Kabupaten Seluma	Bengkulu
1420	Seluma Barat	Kabupaten Seluma	Bengkulu
1421	Seluma Timur	Kabupaten Seluma	Bengkulu
1422	Seluma Utara	Kabupaten Seluma	Bengkulu
1423	Seluma Selatan	Kabupaten Seluma	Bengkulu
1424	Talo Kecil	Kabupaten Seluma	Bengkulu
1425	Ulu Talo	Kabupaten Seluma	Bengkulu
1426	Iilir Talo	Kabupaten Seluma	Bengkulu
1427	Lubuk Pinang	Kabupaten Muko-Muko	Bengkulu
1428	Kota Mukomuko	Kabupaten Muko-Muko	Bengkulu
1429	Teras Terunjam	Kabupaten Muko-Muko	Bengkulu
1430	Pondok Suguh	Kabupaten Muko-Muko	Bengkulu
1431	Ipuh	Kabupaten Muko-Muko	Bengkulu
1432	Malin Deman	Kabupaten Muko-Muko	Bengkulu
1433	Air Rami	Kabupaten Muko-Muko	Bengkulu
1434	Teramang Jaya	Kabupaten Muko-Muko	Bengkulu
1435	Selagan Raya	Kabupaten Muko-Muko	Bengkulu
1436	Penarik	Kabupaten Muko-Muko	Bengkulu
1437	XIV Koto	Kabupaten Muko-Muko	Bengkulu

1438	V Koto	Kabupaten Muko-Muko	Bengkulu
1439	Air Majunto	Kabupaten Muko-Muko	Bengkulu
1440	Air Dikit	Kabupaten Muko-Muko	Bengkulu
1441	Sungai Rumbai	Kabupaten Muko-Muko	Bengkulu
1442	Lebong Utara	Kabupaten Lebong	Bengkulu
1443	Lebong Atas	Kabupaten Lebong	Bengkulu
1444	Lebong Tengah	Kabupaten Lebong	Bengkulu
1445	Lebong Selatan	Kabupaten Lebong	Bengkulu
1446	Rimbo Pengadang	Kabupaten Lebong	Bengkulu
1447	Topos	Kabupaten Lebong	Bengkulu
1448	Bingin Kuning	Kabupaten Lebong	Bengkulu
1449	Lebong Sakti	Kabupaten Lebong	Bengkulu
1450	Tubei	Kabupaten Lebong	Bengkulu
1451	Amen	Kabupaten Lebong	Bengkulu
1452	Uram Jaya	Kabupaten Lebong	Bengkulu
1453	Pinang Belapis	Kabupaten Lebong	Bengkulu
1454	Bermani Ilir	Kabupaten Kepahiang	Bengkulu
1455	Ujan Mas	Kabupaten Kepahiang	Bengkulu
1456	Tebat Karai	Kabupaten Kepahiang	Bengkulu
1457	Kepahiang	Kabupaten Kepahiang	Bengkulu
1458	Merigi	Kabupaten Kepahiang	Bengkulu
1459	Kebawetan	Kabupaten Kepahiang	Bengkulu
1460	Seberang Musi	Kabupaten Kepahiang	Bengkulu
1461	Muara Kemumu	Kabupaten Kepahiang	Bengkulu
1462	Karang Tinggi	Kabupaten Bengkulu Tengah	Bengkulu
1463	Talang Empat	Kabupaten Bengkulu Tengah	Bengkulu
1464	Pondok Kelapa	Kabupaten Bengkulu Tengah	Bengkulu
1465	Pematang Tiga	Kabupaten Bengkulu Tengah	Bengkulu
1466	Pagar Jati	Kabupaten Bengkulu Tengah	Bengkulu
1467	Taba Penanjung	Kabupaten Bengkulu Tengah	Bengkulu
1468	Merigi Kelindang	Kabupaten Bengkulu Tengah	Bengkulu
1469	Merigi Sakti	Kabupaten Bengkulu Tengah	Bengkulu
1470	Pondok Kubang	Kabupaten Bengkulu Tengah	Bengkulu
1471	Bang Haji	Kabupaten Bengkulu Tengah	Bengkulu
1472	Selebar	Kota Bengkulu	Bengkulu
1473	Gading Cempaka	Kota Bengkulu	Bengkulu
1474	Teluk Segara	Kota Bengkulu	Bengkulu
1475	Muara Bangka Hulu	Kota Bengkulu	Bengkulu

1476	Kampung Melayu	Kota Bengkulu	Bengkulu
1477	Ratu Agung	Kota Bengkulu	Bengkulu
1478	Ratu Samban	Kota Bengkulu	Bengkulu
1479	Sungai Serut	Kota Bengkulu	Bengkulu
1480	Singaran Pati	Kota Bengkulu	Bengkulu
1481	Natar	Kabupaten Lampung Selatan	Lampung
1482	Tanjung Bintang	Kabupaten Lampung Selatan	Lampung
1483	Kalianda	Kabupaten Lampung Selatan	Lampung
1484	Sidomulyo	Kabupaten Lampung Selatan	Lampung
1485	Katibung	Kabupaten Lampung Selatan	Lampung
1486	Penengahan	Kabupaten Lampung Selatan	Lampung
1487	Palas	Kabupaten Lampung Selatan	Lampung
1488	Jati Agung	Kabupaten Lampung Selatan	Lampung
1489	Ketapang	Kabupaten Lampung Selatan	Lampung
1490	Sragi	Kabupaten Lampung Selatan	Lampung
1491	Raja Basa	Kabupaten Lampung Selatan	Lampung
1492	Candipuro	Kabupaten Lampung Selatan	Lampung
1493	Merbau Mataram	Kabupaten Lampung Selatan	Lampung
1494	Bakauheni	Kabupaten Lampung Selatan	Lampung
1495	Tanjung Sari	Kabupaten Lampung Selatan	Lampung
1496	Way Sulan	Kabupaten Lampung Selatan	Lampung
1497	Way Panji	Kabupaten Lampung Selatan	Lampung
1498	Kalirejo	Kabupaten Lampung Tengah	Lampung
1499	Bangun Rejo	Kabupaten Lampung Tengah	Lampung
1500	Padang Ratu	Kabupaten Lampung Tengah	Lampung
1501	Gunung Sugih	Kabupaten Lampung Tengah	Lampung
1502	Trimurjo	Kabupaten Lampung Tengah	Lampung

1503	Punggur	Kabupaten Lampung Tengah	Lampung
1504	Terbanggi Besar	Kabupaten Lampung Tengah	Lampung
1505	Seputih Raman	Kabupaten Lampung Tengah	Lampung
1506	Rumbia	Kabupaten Lampung Tengah	Lampung
1507	Seputih Banyak	Kabupaten Lampung Tengah	Lampung
1508	Seputih Mataram	Kabupaten Lampung Tengah	Lampung
1509	Seputih Surabaya	Kabupaten Lampung Tengah	Lampung
1510	Terusan Nunyai	Kabupaten Lampung Tengah	Lampung
1511	Bumi Ratu Nuban	Kabupaten Lampung Tengah	Lampung
1512	Bekri	Kabupaten Lampung Tengah	Lampung
1513	Seputih Agung	Kabupaten Lampung Tengah	Lampung
1514	Way Pangubuan	Kabupaten Lampung Tengah	Lampung
1515	Bandar Mataram	Kabupaten Lampung Tengah	Lampung
1516	Pubian	Kabupaten Lampung Tengah	Lampung
1517	Selagai Lingga	Kabupaten Lampung Tengah	Lampung
1518	Anak Tuha	Kabupaten Lampung Tengah	Lampung
1519	Sendang Agung	Kabupaten Lampung Tengah	Lampung
1520	Kota Gajah	Kabupaten Lampung Tengah	Lampung
1521	Bumi Nabung	Kabupaten Lampung Tengah	Lampung
1522	Way Seputih	Kabupaten Lampung Tengah	Lampung
1523	Bandar Surabaya	Kabupaten Lampung Tengah	Lampung
1524	Anak Ratu Aji	Kabupaten Lampung Tengah	Lampung
1525	Putra Rumbia	Kabupaten Lampung Tengah	Lampung
1526	Bukit Kemuning	Kabupaten Lampung Utara	Lampung
1527	Kotabumi	Kabupaten Lampung Utara	Lampung
1528	Sungkai Selatan	Kabupaten Lampung Utara	Lampung
1529	Tanjung Raja	Kabupaten Lampung Utara	Lampung

1530	Abung Timur	Kabupaten Lampung Utara	Lampung
1531	Abung Barat	Kabupaten Lampung Utara	Lampung
1532	Abung Selatan	Kabupaten Lampung Utara	Lampung
1533	Sungkai Utara	Kabupaten Lampung Utara	Lampung
1534	Kotabumi Utara	Kabupaten Lampung Utara	Lampung
1535	Kotabumi Selatan	Kabupaten Lampung Utara	Lampung
1536	Abung Tengah	Kabupaten Lampung Utara	Lampung
1537	Abung Tinggi	Kabupaten Lampung Utara	Lampung
1538	Abung Semuli	Kabupaten Lampung Utara	Lampung
1539	Abung Surakarta	Kabupaten Lampung Utara	Lampung
1540	Muara Sungkai	Kabupaten Lampung Utara	Lampung
1541	Bunga Mayang	Kabupaten Lampung Utara	Lampung
1542	Hulu Sungkai	Kabupaten Lampung Utara	Lampung
1543	Sungkai Tengah	Kabupaten Lampung Utara	Lampung
1544	Abung Pekurun	Kabupaten Lampung Utara	Lampung
1545	Sungkai Jaya	Kabupaten Lampung Utara	Lampung
1546	Sungkai Barat	Kabupaten Lampung Utara	Lampung
1547	Abung Kunang	Kabupaten Lampung Utara	Lampung
1548	Blambangan Pagar	Kabupaten Lampung Utara	Lampung
1549	Balik Bukit	Kabupaten Lampung Barat	Lampung
1550	Sumber Jaya	Kabupaten Lampung Barat	Lampung
1551	Belalau	Kabupaten Lampung Barat	Lampung
1552	Way Tenong	Kabupaten Lampung Barat	Lampung
1553	Sekincau	Kabupaten Lampung Barat	Lampung
1554	Suoh	Kabupaten Lampung Barat	Lampung
1555	Batu Brak	Kabupaten Lampung Barat	Lampung
1556	Sukau	Kabupaten Lampung Barat	Lampung
1557	Gedung Surian	Kabupaten Lampung Barat	Lampung
1558	Kebun Tebu	Kabupaten Lampung Barat	Lampung
1559	Air Hitam	Kabupaten Lampung Barat	Lampung
1560	Pagar Dewa	Kabupaten Lampung Barat	Lampung
1561	Batu Ketulis	Kabupaten Lampung Barat	Lampung
1562	Lumbok Seminung	Kabupaten Lampung Barat	Lampung
1563	Bandar Negeri Suoh	Kabupaten Lampung Barat	Lampung
1564	Menggala	Kabupaten Tulang Bawang	Lampung
1565	Gedung Aji	Kabupaten Tulang Bawang	Lampung
1566	Banjar Agung	Kabupaten Tulang Bawang	Lampung
1567	Gedung Meneng	Kabupaten Tulang Bawang	Lampung
1568	Rawa Jitu Selatan	Kabupaten Tulang Bawang	Lampung
1569	Penawar Tama	Kabupaten Tulang Bawang	Lampung
1570	Rawa Jitu Timur	Kabupaten Tulang Bawang	Lampung
1571	Banjar Margo	Kabupaten Tulang Bawang	Lampung
1572	Rawa Pitu	Kabupaten Tulang Bawang	Lampung
1573	Penawar Aji	Kabupaten Tulang Bawang	Lampung
1574	Dente Teladas	Kabupaten Tulang Bawang	Lampung
1575	Meraksa Aji	Kabupaten Tulang Bawang	Lampung

1576	Gedung Aji Baru	Kabupaten Tulang Bawang	Lampung
1577	Banjar Baru	Kabupaten Tulang Bawang	Lampung
1578	Menggala Timur	Kabupaten Tulang Bawang	Lampung
1579	Kota Agung	Kabupaten Tanggamus	Lampung
1580	Talang Padang	Kabupaten Tanggamus	Lampung
1581	Wonosobo	Kabupaten Tanggamus	Lampung
1582	Pulau Panggung	Kabupaten Tanggamus	Lampung
1583	Cukuh Balak	Kabupaten Tanggamus	Lampung
1584	Pugung	Kabupaten Tanggamus	Lampung
1585	Semaka	Kabupaten Tanggamus	Lampung
1586	Sumberejo	Kabupaten Tanggamus	Lampung
1587	Ulu Belu	Kabupaten Tanggamus	Lampung
1588	Pematang Sawa	Kabupaten Tanggamus	Lampung
1589	Kelumbayan	Kabupaten Tanggamus	Lampung
1590	Kota Agung Barat	Kabupaten Tanggamus	Lampung
1591	Kota Agung Timur	Kabupaten Tanggamus	Lampung
1592	Gisting	Kabupaten Tanggamus	Lampung
1593	Gunung Alip	Kabupaten Tanggamus	Lampung
1594	Limau	Kabupaten Tanggamus	Lampung
1595	Bandar Negeri Semuong	Kabupaten Tanggamus	Lampung
1596	Air Naningan	Kabupaten Tanggamus	Lampung
1597	Bulok	Kabupaten Tanggamus	Lampung
1598	Kelumbayan Barat	Kabupaten Tanggamus	Lampung
1599	Sukadana	Kabupaten Lampung Timur	Lampung
1600	Labuhan Maringgai	Kabupaten Lampung Timur	Lampung
1601	Jabung	Kabupaten Lampung Timur	Lampung
1602	Pekalongan	Kabupaten Lampung Timur	Lampung
1603	Sekampung	Kabupaten Lampung Timur	Lampung
1604	Batanghari	Kabupaten Lampung Timur	Lampung
1605	Way Jepara	Kabupaten Lampung Timur	Lampung
1606	Purbolinggo	Kabupaten Lampung Timur	Lampung
1607	Raman Utara	Kabupaten Lampung Timur	Lampung
1608	Metro Kibang	Kabupaten Lampung Timur	Lampung
1609	Marga Tiga	Kabupaten Lampung Timur	Lampung
1610	Sekampung Udik	Kabupaten Lampung Timur	Lampung

1611	Batanghari Nuban	Kabupaten Lampung Timur	Lampung
1612	Bumi Agung	Kabupaten Lampung Timur	Lampung
1613	Bandar Sribhawono	Kabupaten Lampung Timur	Lampung
1614	Mataram Baru	Kabupaten Lampung Timur	Lampung
1615	Melinting	Kabupaten Lampung Timur	Lampung
1616	Gunung Pelindung	Kabupaten Lampung Timur	Lampung
1617	Pasir Sakti	Kabupaten Lampung Timur	Lampung
1618	Waway Karya	Kabupaten Lampung Timur	Lampung
1619	Labuhan Ratu	Kabupaten Lampung Timur	Lampung
1620	Braja Selebah	Kabupaten Lampung Timur	Lampung
1621	Way Bungur	Kabupaten Lampung Timur	Lampung
1622	Marga Sekampung	Kabupaten Lampung Timur	Lampung
1623	Blambangan Umpu	Kabupaten Way Kanan	Lampung
1624	Kasui	Kabupaten Way Kanan	Lampung
1625	Banjit	Kabupaten Way Kanan	Lampung
1626	Baradatu	Kabupaten Way Kanan	Lampung
1627	Bahuga	Kabupaten Way Kanan	Lampung
1628	Pakuan Ratu	Kabupaten Way Kanan	Lampung
1629	Negeri Agung	Kabupaten Way Kanan	Lampung
1630	Way Tuba	Kabupaten Way Kanan	Lampung
1631	Rebang Tangkas	Kabupaten Way Kanan	Lampung
1632	Gunung Labuhan	Kabupaten Way Kanan	Lampung
1633	Negara Batin	Kabupaten Way Kanan	Lampung
1634	Negeri Besar	Kabupaten Way Kanan	Lampung
1635	Buay Bahuga	Kabupaten Way Kanan	Lampung
1636	Bumi Agung	Kabupaten Way Kanan	Lampung
1637	Gedong Tataan	Kabupaten Pesawaran	Lampung
1638	Negeri Katon	Kabupaten Pesawaran	Lampung
1639	Tegineneng	Kabupaten Pesawaran	Lampung
1640	Way Lima	Kabupaten Pesawaran	Lampung
1641	Padang Cermin	Kabupaten Pesawaran	Lampung
1642	Punduh Pidada	Kabupaten Pesawaran	Lampung
1643	Kedondong	Kabupaten Pesawaran	Lampung
1644	Marga Punduh	Kabupaten Pesawaran	Lampung
1645	Way Khilau	Kabupaten Pesawaran	Lampung
1646	Pringsewu	Kabupaten Pringsewu	Lampung

1647	Gading Rejo	Kabupaten Pringsewu	Lampung
1648	Ambarawa	Kabupaten Pringsewu	Lampung
1649	Pardasuka	Kabupaten Pringsewu	Lampung
1650	Pagelaran	Kabupaten Pringsewu	Lampung
1651	Banyumas	Kabupaten Pringsewu	Lampung
1652	Adiluwih	Kabupaten Pringsewu	Lampung
1653	Sukoharjo	Kabupaten Pringsewu	Lampung
1654	Pagelaran Utara	Kabupaten Pringsewu	Lampung
1655	Mesuji	Kabupaten Mesuji	Lampung
1656	Mesuji Timur	Kabupaten Mesuji	Lampung
1657	Rawa Jitu Utara	Kabupaten Mesuji	Lampung
1658	Way Serdang	Kabupaten Mesuji	Lampung
1659	Simpang Pematang	Kabupaten Mesuji	Lampung
1660	Panca Jaya	Kabupaten Mesuji	Lampung
1661	Tanjung Raya	Kabupaten Mesuji	Lampung
1662	Tulang Bawang Tengah	Kabupaten Tulang Bawang Barat	Lampung
1663	Tumijajar	Kabupaten Tulang Bawang Barat	Lampung
1664	Tulang Bawang Udik	Kabupaten Tulang Bawang Barat	Lampung
1665	Gunung Terang	Kabupaten Tulang Bawang Barat	Lampung
1666	Gunung Agung	Kabupaten Tulang Bawang Barat	Lampung
1667	Way Kenanga	Kabupaten Tulang Bawang Barat	Lampung
1668	Lambu Kibang	Kabupaten Tulang Bawang Barat	Lampung
1669	Pagar Dewa	Kabupaten Tulang Bawang Barat	Lampung
1670	Pesisir Tengah	Kabupaten Pesisir Barat	Lampung
1671	Pesisir Selatan	Kabupaten Pesisir Barat	Lampung
1672	Lemong	Kabupaten Pesisir Barat	Lampung
1673	Pesisir Utara	Kabupaten Pesisir Barat	Lampung
1674	Karya Penggawa	Kabupaten Pesisir Barat	Lampung
1675	Pulau Pisang	Kabupaten Pesisir Barat	Lampung
1676	Way Krui	Kabupaten Pesisir Barat	Lampung
1677	Krui Selatan	Kabupaten Pesisir Barat	Lampung
1678	Ngambur	Kabupaten Pesisir Barat	Lampung
1679	Ngaras	Kabupaten Pesisir Barat	Lampung
1680	Bangkunat	Kabupaten Pesisir Barat	Lampung
1681	Kedaton	Kota Bandar Lampung	Lampung
1682	Sukarame	Kota Bandar Lampung	Lampung
1683	Tanjungkarang Barat	Kota Bandar Lampung	Lampung
1684	Panjang	Kota Bandar Lampung	Lampung
1685	Tanjungkarang Timur	Kota Bandar Lampung	Lampung



1686	Tanjungkarang Pusat	Kota Bandar Lampung	Lampung
1687	Telukbetung Selatan	Kota Bandar Lampung	Lampung
1688	Telukbetung Barat	Kota Bandar Lampung	Lampung
1689	Telukbetung Utara	Kota Bandar Lampung	Lampung
1690	Rajabasa	Kota Bandar Lampung	Lampung
1691	Tanjung Senang	Kota Bandar Lampung	Lampung
1692	Sukabumi	Kota Bandar Lampung	Lampung
1693	Kemiling	Kota Bandar Lampung	Lampung
1694	Labuhan Ratu	Kota Bandar Lampung	Lampung
1695	Way Halim	Kota Bandar Lampung	Lampung
1696	Langkapura	Kota Bandar Lampung	Lampung
1697	Enggal	Kota Bandar Lampung	Lampung
1698	Kedamaian	Kota Bandar Lampung	Lampung
1699	Telukbetung Timur	Kota Bandar Lampung	Lampung
1700	Bumi Waras	Kota Bandar Lampung	Lampung
1701	Metro Pusat	Kota Metro	Lampung
1702	Metro Utara	Kota Metro	Lampung
1703	Metro Barat	Kota Metro	Lampung
1704	Metro Timur	Kota Metro	Lampung
1705	Metro Selatan	Kota Metro	Lampung
1706	Sungailiat	Kabupaten Bangka	Kepulauan Bangka Belitung
1707	Belinyu	Kabupaten Bangka	Kepulauan Bangka Belitung
1708	Merawang	Kabupaten Bangka	Kepulauan Bangka Belitung
1709	Mendo Barat	Kabupaten Bangka	Kepulauan Bangka Belitung
1710	Pemali	Kabupaten Bangka	Kepulauan Bangka Belitung
1711	Bakam	Kabupaten Bangka	Kepulauan Bangka Belitung
1712	Riau Silip	Kabupaten Bangka	Kepulauan Bangka Belitung
1713	Puding Besar	Kabupaten Bangka	Kepulauan Bangka Belitung
1714	Tanjung Pandan	Kabupaten Belitung	Kepulauan Bangka Belitung
1715	Membalong	Kabupaten Belitung	Kepulauan Bangka Belitung
1716	Selat Nasik	Kabupaten Belitung	Kepulauan Bangka Belitung
1717	Sijuk	Kabupaten Belitung	Kepulauan Bangka Belitung
1718	Badau	Kabupaten Belitung	Kepulauan Bangka Belitung
1719	Toboali	Kabupaten Bangka Selatan	Kepulauan Bangka Belitung

1720	Lepar	Kabupaten Bangka Selatan	Kepulauan Bangka Belitung
1721	Airgegas	Kabupaten Bangka Selatan	Kepulauan Bangka Belitung
1722	Simpang Rimba	Kabupaten Bangka Selatan	Kepulauan Bangka Belitung
1723	Payung	Kabupaten Bangka Selatan	Kepulauan Bangka Belitung
1724	Tukak Sadai	Kabupaten Bangka Selatan	Kepulauan Bangka Belitung
1725	Pulau Besar	Kabupaten Bangka Selatan	Kepulauan Bangka Belitung
1726	Kepulauan Pongok	Kabupaten Bangka Selatan	Kepulauan Bangka Belitung
1727	Koba	Kabupaten Bangka Tengah	Kepulauan Bangka Belitung
1728	Pangkalan Baru	Kabupaten Bangka Tengah	Kepulauan Bangka Belitung
1729	Sungai Selan	Kabupaten Bangka Tengah	Kepulauan Bangka Belitung
1730	Simpang Katis	Kabupaten Bangka Tengah	Kepulauan Bangka Belitung
1731	Namang	Kabupaten Bangka Tengah	Kepulauan Bangka Belitung
1732	Lubuk Besar	Kabupaten Bangka Tengah	Kepulauan Bangka Belitung
1733	Mentok	Kabupaten Bangka Barat	Kepulauan Bangka Belitung
1734	Simpang Teritip	Kabupaten Bangka Barat	Kepulauan Bangka Belitung
1735	Jebus	Kabupaten Bangka Barat	Kepulauan Bangka Belitung
1736	Kelapa	Kabupaten Bangka Barat	Kepulauan Bangka Belitung
1737	Tempilang	Kabupaten Bangka Barat	Kepulauan Bangka Belitung
1738	Parittiga	Kabupaten Bangka Barat	Kepulauan Bangka Belitung
1739	Manggar	Kabupaten Belitung Timur	Kepulauan Bangka Belitung
1740	Gantung	Kabupaten Belitung Timur	Kepulauan Bangka Belitung
1741	Dendang	Kabupaten Belitung Timur	Kepulauan Bangka Belitung
1742	Kelapa Kampit	Kabupaten Belitung Timur	Kepulauan Bangka Belitung
1743	Damar	Kabupaten Belitung Timur	Kepulauan Bangka Belitung
1744	Simpang Renggiang	Kabupaten Belitung Timur	Kepulauan Bangka Belitung

1745	Simpang Pesak	Kabupaten Belitung Timur	Kepulauan Bangka Belitung
1746	Bukit Intan	Kota Pangkal Pinang	Kepulauan Bangka Belitung
1747	Taman Sari	Kota Pangkal Pinang	Kepulauan Bangka Belitung
1748	Pangkal Balam	Kota Pangkal Pinang	Kepulauan Bangka Belitung
1749	Rangkui	Kota Pangkal Pinang	Kepulauan Bangka Belitung
1750	Gerunggang	Kota Pangkal Pinang	Kepulauan Bangka Belitung
1751	Gabek	Kota Pangkal Pinang	Kepulauan Bangka Belitung
1752	Girimaya	Kota Pangkal Pinang	Kepulauan Bangka Belitung
1753	Gunung Kijang	Kabupaten Bintan	Kepulauan Riau
1754	Bintan Timur	Kabupaten Bintan	Kepulauan Riau
1755	Bintan Utara	Kabupaten Bintan	Kepulauan Riau
1756	Teluk Bintan	Kabupaten Bintan	Kepulauan Riau
1757	Tambelan	Kabupaten Bintan	Kepulauan Riau
1758	Telok Sebong	Kabupaten Bintan	Kepulauan Riau
1759	Toapaya	Kabupaten Bintan	Kepulauan Riau
1760	Mantang	Kabupaten Bintan	Kepulauan Riau
1761	Bintan Pesisir	Kabupaten Bintan	Kepulauan Riau
1762	Seri Kuala Lobam	Kabupaten Bintan	Kepulauan Riau
1763	Moro	Kabupaten Karimun	Kepulauan Riau
1764	Kundur	Kabupaten Karimun	Kepulauan Riau
1765	Karimun	Kabupaten Karimun	Kepulauan Riau
1766	Meral	Kabupaten Karimun	Kepulauan Riau
1767	Tebing	Kabupaten Karimun	Kepulauan Riau
1768	Buru	Kabupaten Karimun	Kepulauan Riau
1769	Kundur Utara	Kabupaten Karimun	Kepulauan Riau
1770	Kundur Barat	Kabupaten Karimun	Kepulauan Riau
1771	Durai	Kabupaten Karimun	Kepulauan Riau
1772	Meral Barat	Kabupaten Karimun	Kepulauan Riau
1773	Ungar	Kabupaten Karimun	Kepulauan Riau
1774	Belat	Kabupaten Karimun	Kepulauan Riau
1775	Midai	Kabupaten Natuna	Kepulauan Riau
1776	Bunguran Barat	Kabupaten Natuna	Kepulauan Riau
1777	Serasan	Kabupaten Natuna	Kepulauan Riau
1778	Bunguran Timur	Kabupaten Natuna	Kepulauan Riau
1779	Bunguran Utara	Kabupaten Natuna	Kepulauan Riau
1780	Subi	Kabupaten Natuna	Kepulauan Riau
1781	Pulau Laut	Kabupaten Natuna	Kepulauan Riau
1782	Pulau Tiga	Kabupaten Natuna	Kepulauan Riau
1783	Bunguran Timur Laut	Kabupaten Natuna	Kepulauan Riau

1784	Bunguran Tengah	Kabupaten Natuna	Kepulauan Riau
1785	Bunguran Selatan	Kabupaten Natuna	Kepulauan Riau
1786	Serasan Timur	Kabupaten Natuna	Kepulauan Riau
1787	Singkep	Kabupaten Lingga	Kepulauan Riau
1788	Lingga	Kabupaten Lingga	Kepulauan Riau
1789	Senayang	Kabupaten Lingga	Kepulauan Riau
1790	Singkep Barat	Kabupaten Lingga	Kepulauan Riau
1791	Lingga Utara	Kabupaten Lingga	Kepulauan Riau
1792	Singkep Pesisir	Kabupaten Lingga	Kepulauan Riau
1793	Lingga Timur	Kabupaten Lingga	Kepulauan Riau
1794	Selayar	Kabupaten Lingga	Kepulauan Riau
1795	Singkep Selatan	Kabupaten Lingga	Kepulauan Riau
1796	Siantan	Kabupaten Kepulauan Anambas	Kepulauan Riau
1797	Palmatak	Kabupaten Kepulauan Anambas	Kepulauan Riau
1798	Siantan Timur	Kabupaten Kepulauan Anambas	Kepulauan Riau
1799	Siantan Selatan	Kabupaten Kepulauan Anambas	Kepulauan Riau
1800	Jemaja Timur	Kabupaten Kepulauan Anambas	Kepulauan Riau
1801	Jemaja	Kabupaten Kepulauan Anambas	Kepulauan Riau
1802	Siantan Tengah	Kabupaten Kepulauan Anambas	Kepulauan Riau
1803	Belakang Padang	Kota Batam	Kepulauan Riau
1804	Batu Ampar	Kota Batam	Kepulauan Riau
1805	Sekupang	Kota Batam	Kepulauan Riau
1806	Nongsa	Kota Batam	Kepulauan Riau
1807	Bulang	Kota Batam	Kepulauan Riau
1808	Lubuk Baja	Kota Batam	Kepulauan Riau
1809	Sei Beduk	Kota Batam	Kepulauan Riau
1810	Galang	Kota Batam	Kepulauan Riau
1811	Bengkong	Kota Batam	Kepulauan Riau
1812	Batam Kota	Kota Batam	Kepulauan Riau
1813	Sagulung	Kota Batam	Kepulauan Riau
1814	Batu Aji	Kota Batam	Kepulauan Riau
1815	Tanjung Pinang Barat	Kota Tanjung Pinang	Kepulauan Riau
1816	Tanjung Pinang Timur	Kota Tanjung Pinang	Kepulauan Riau
1817	Tanjung Pinang Kota	Kota Tanjung Pinang	Kepulauan Riau
1818	Bukit Bestari	Kota Tanjung Pinang	Kepulauan Riau
1819	Kepulauan Seribu Utara	Kabupaten Kepulauan Seribu	DKI Jakarta
1820	Kepulauan Seribu Selatan.	Kabupaten Kepulauan Seribu	DKI Jakarta
1821	Gambir	Kota Jakarta Pusat	DKI Jakarta
1822	Sawah Besar	Kota Jakarta Pusat	DKI Jakarta

1823	Kemayoran	Kota Jakarta Pusat	DKI Jakarta
1824	Senen	Kota Jakarta Pusat	DKI Jakarta
1825	Cempaka Putih	Kota Jakarta Pusat	DKI Jakarta
1826	Menteng	Kota Jakarta Pusat	DKI Jakarta
1827	Tanah Abang	Kota Jakarta Pusat	DKI Jakarta
1828	Johar Baru	Kota Jakarta Pusat	DKI Jakarta
1829	Penjaringan	Kota Jakarta Utara	DKI Jakarta
1830	Tanjung Priok	Kota Jakarta Utara	DKI Jakarta
1831	Koja	Kota Jakarta Utara	DKI Jakarta
1832	Cilincing	Kota Jakarta Utara	DKI Jakarta
1833	Pademangan	Kota Jakarta Utara	DKI Jakarta
1834	Kelapa Gading	Kota Jakarta Utara	DKI Jakarta
1835	Cengkareng	Kota Jakarta Barat	DKI Jakarta
1836	Grogol Petamburan	Kota Jakarta Barat	DKI Jakarta
1837	Taman Sari	Kota Jakarta Barat	DKI Jakarta
1838	Tambora	Kota Jakarta Barat	DKI Jakarta
1839	Kebon Jeruk	Kota Jakarta Barat	DKI Jakarta
1840	Kalideres	Kota Jakarta Barat	DKI Jakarta
1841	Pal Merah	Kota Jakarta Barat	DKI Jakarta
1842	Kembangan	Kota Jakarta Barat	DKI Jakarta
1843	Tebet	Kota Jakarta Selatan	DKI Jakarta
1844	Setiabudi	Kota Jakarta Selatan	DKI Jakarta
1845	Mampang Prapatan	Kota Jakarta Selatan	DKI Jakarta
1846	Pasar Minggu	Kota Jakarta Selatan	DKI Jakarta
1847	Kebayoran Lama	Kota Jakarta Selatan	DKI Jakarta
1848	Cilandak	Kota Jakarta Selatan	DKI Jakarta
1849	Kebayoran Baru	Kota Jakarta Selatan	DKI Jakarta
1850	Pancoran	Kota Jakarta Selatan	DKI Jakarta
1851	Jagakarsa	Kota Jakarta Selatan	DKI Jakarta
1852	Pesanggrahan	Kota Jakarta Selatan	DKI Jakarta
1853	Matraman	Kota Jakarta Timur	DKI Jakarta
1854	Pulogadung	Kota Jakarta Timur	DKI Jakarta
1855	Jatinegara	Kota Jakarta Timur	DKI Jakarta
1856	Kramatjati	Kota Jakarta Timur	DKI Jakarta
1857	Pasar Rebo	Kota Jakarta Timur	DKI Jakarta
1858	Cakung	Kota Jakarta Timur	DKI Jakarta
1859	Duren Sawit	Kota Jakarta Timur	DKI Jakarta
1860	Makasar	Kota Jakarta Timur	DKI Jakarta
1861	Ciracas	Kota Jakarta Timur	DKI Jakarta
1862	Cipayung	Kota Jakarta Timur	DKI Jakarta
1863	Cibinong	Kabupaten Bogor	Jawa Barat
1864	Gunung Putri	Kabupaten Bogor	Jawa Barat
1865	Citeureup	Kabupaten Bogor	Jawa Barat
1866	Sukaraja	Kabupaten Bogor	Jawa Barat
1867	Babakan Madang	Kabupaten Bogor	Jawa Barat
1868	Jonggol	Kabupaten Bogor	Jawa Barat

1869	Cileungsi	Kabupaten Bogor	Jawa Barat
1870	Cariu	Kabupaten Bogor	Jawa Barat
1871	Sukamakmur	Kabupaten Bogor	Jawa Barat
1872	Parung	Kabupaten Bogor	Jawa Barat
1873	Gunung Sindur	Kabupaten Bogor	Jawa Barat
1874	Kemang	Kabupaten Bogor	Jawa Barat
1875	Bojong Gede	Kabupaten Bogor	Jawa Barat
1876	Leuwiliang	Kabupaten Bogor	Jawa Barat
1877	Ciampea	Kabupaten Bogor	Jawa Barat
1878	Cibungbulang	Kabupaten Bogor	Jawa Barat
1879	Pamijahan	Kabupaten Bogor	Jawa Barat
1880	Rumpin	Kabupaten Bogor	Jawa Barat
1881	Jasinga	Kabupaten Bogor	Jawa Barat
1882	Parung Panjang	Kabupaten Bogor	Jawa Barat
1883	Nanggung	Kabupaten Bogor	Jawa Barat
1884	Cigudeg	Kabupaten Bogor	Jawa Barat
1885	Tenjo	Kabupaten Bogor	Jawa Barat
1886	Ciawi	Kabupaten Bogor	Jawa Barat
1887	Cisarua	Kabupaten Bogor	Jawa Barat
1888	Megamendung	Kabupaten Bogor	Jawa Barat
1889	Caringin	Kabupaten Bogor	Jawa Barat
1890	Cijeruk	Kabupaten Bogor	Jawa Barat
1891	Ciomas	Kabupaten Bogor	Jawa Barat
1892	Dramaga	Kabupaten Bogor	Jawa Barat
1893	Tamansari	Kabupaten Bogor	Jawa Barat
1894	Klapanunggal	Kabupaten Bogor	Jawa Barat
1895	Ciseeng	Kabupaten Bogor	Jawa Barat
1896	Ranca Bungur	Kabupaten Bogor	Jawa Barat
1897	Sukajaya	Kabupaten Bogor	Jawa Barat
1898	Tanjungsari	Kabupaten Bogor	Jawa Barat
1899	Tajurhalang	Kabupaten Bogor	Jawa Barat
1900	Cigombong	Kabupaten Bogor	Jawa Barat
1901	Leuwisadeng	Kabupaten Bogor	Jawa Barat
1902	Tenjolaya	Kabupaten Bogor	Jawa Barat
1903	Palabuhanratu	Kabupaten Sukabumi	Jawa Barat
1904	Simpenan	Kabupaten Sukabumi	Jawa Barat
1905	Cikakak	Kabupaten Sukabumi	Jawa Barat
1906	Bantargadung	Kabupaten Sukabumi	Jawa Barat
1907	Cisolok	Kabupaten Sukabumi	Jawa Barat
1908	Cikidang	Kabupaten Sukabumi	Jawa Barat
1909	Lengkong	Kabupaten Sukabumi	Jawa Barat
1910	Jampangtengah	Kabupaten Sukabumi	Jawa Barat
1911	Warungkiara	Kabupaten Sukabumi	Jawa Barat
1912	Cikembar	Kabupaten Sukabumi	Jawa Barat
1913	Cibadak	Kabupaten Sukabumi	Jawa Barat
1914	Nagrak	Kabupaten Sukabumi	Jawa Barat

1915	Parungkuda	Kabupaten Sukabumi	Jawa Barat
1916	Bojonggenteng	Kabupaten Sukabumi	Jawa Barat
1917	Parakansalak	Kabupaten Sukabumi	Jawa Barat
1918	Cicurug	Kabupaten Sukabumi	Jawa Barat
1919	Cidahu	Kabupaten Sukabumi	Jawa Barat
1920	Kalapanunggal	Kabupaten Sukabumi	Jawa Barat
1921	Kabandungan	Kabupaten Sukabumi	Jawa Barat
1922	Waluran	Kabupaten Sukabumi	Jawa Barat
1923	Jampangkulon	Kabupaten Sukabumi	Jawa Barat
1924	Ciemas	Kabupaten Sukabumi	Jawa Barat
1925	Kalibunder	Kabupaten Sukabumi	Jawa Barat
1926	Surade	Kabupaten Sukabumi	Jawa Barat
1927	Cibitung	Kabupaten Sukabumi	Jawa Barat
1928	Ciracap	Kabupaten Sukabumi	Jawa Barat
1929	Gunungguruh	Kabupaten Sukabumi	Jawa Barat
1930	Cicantayan	Kabupaten Sukabumi	Jawa Barat
1931	Cisaat	Kabupaten Sukabumi	Jawa Barat
1932	Kadudampit	Kabupaten Sukabumi	Jawa Barat
1933	Caringin	Kabupaten Sukabumi	Jawa Barat
1934	Sukabumi	Kabupaten Sukabumi	Jawa Barat
1935	Sukaraja	Kabupaten Sukabumi	Jawa Barat
1936	Kebonpedes	Kabupaten Sukabumi	Jawa Barat
1937	Cireunghas	Kabupaten Sukabumi	Jawa Barat
1938	Sukalarang	Kabupaten Sukabumi	Jawa Barat
1939	Pabuaran	Kabupaten Sukabumi	Jawa Barat
1940	Purabaya	Kabupaten Sukabumi	Jawa Barat
1941	Nyalindung	Kabupaten Sukabumi	Jawa Barat
1942	Gegerbitung	Kabupaten Sukabumi	Jawa Barat
1943	Sagaranten	Kabupaten Sukabumi	Jawa Barat
1944	Curugkembar	Kabupaten Sukabumi	Jawa Barat
1945	Cidolog	Kabupaten Sukabumi	Jawa Barat
1946	Cidadap	Kabupaten Sukabumi	Jawa Barat
1947	Tegalbuleud	Kabupaten Sukabumi	Jawa Barat
1948	Cimanggu	Kabupaten Sukabumi	Jawa Barat
1949	Ciambar	Kabupaten Sukabumi	Jawa Barat
1950	Cianjur	Kabupaten Cianjur	Jawa Barat
1951	Warungkondang	Kabupaten Cianjur	Jawa Barat
1952	Cibeber	Kabupaten Cianjur	Jawa Barat
1953	Cilaku	Kabupaten Cianjur	Jawa Barat
1954	Ciranjang	Kabupaten Cianjur	Jawa Barat
1955	Bojongpicung	Kabupaten Cianjur	Jawa Barat
1956	Karangtengah	Kabupaten Cianjur	Jawa Barat
1957	Mande	Kabupaten Cianjur	Jawa Barat
1958	Sukaluyu	Kabupaten Cianjur	Jawa Barat
1959	Pacet	Kabupaten Cianjur	Jawa Barat
1960	Cugenang	Kabupaten Cianjur	Jawa Barat

1961	Cikalongkulon	Kabupaten Cianjur	Jawa Barat
1962	Sukaresmi	Kabupaten Cianjur	Jawa Barat
1963	Sukanagara	Kabupaten Cianjur	Jawa Barat
1964	Campaka	Kabupaten Cianjur	Jawa Barat
1965	Takokak	Kabupaten Cianjur	Jawa Barat
1966	Kadupandak	Kabupaten Cianjur	Jawa Barat
1967	Pagelaran	Kabupaten Cianjur	Jawa Barat
1968	Tanggeung	Kabupaten Cianjur	Jawa Barat
1969	Cibinong	Kabupaten Cianjur	Jawa Barat
1970	Sindangbarang	Kabupaten Cianjur	Jawa Barat
1971	Agrabinta	Kabupaten Cianjur	Jawa Barat
1972	Cidaun	Kabupaten Cianjur	Jawa Barat
1973	Naringgul	Kabupaten Cianjur	Jawa Barat
1974	Campakamulya	Kabupaten Cianjur	Jawa Barat
1975	Cikadu	Kabupaten Cianjur	Jawa Barat
1976	Gekbrong	Kabupaten Cianjur	Jawa Barat
1977	Cipanas	Kabupaten Cianjur	Jawa Barat
1978	Cijati	Kabupaten Cianjur	Jawa Barat
1979	Leles	Kabupaten Cianjur	Jawa Barat
1980	Haurwangi	Kabupaten Cianjur	Jawa Barat
1981	Pasirkuda	Kabupaten Cianjur	Jawa Barat
1982	Cileunyi	Kabupaten Bandung	Jawa Barat
1983	Cimenyang	Kabupaten Bandung	Jawa Barat
1984	Cilengkrang	Kabupaten Bandung	Jawa Barat
1985	Bojongsoang	Kabupaten Bandung	Jawa Barat
1986	Margahayu	Kabupaten Bandung	Jawa Barat
1987	Margaasih	Kabupaten Bandung	Jawa Barat
1988	Katapang	Kabupaten Bandung	Jawa Barat
1989	Dayeuhkolot	Kabupaten Bandung	Jawa Barat
1990	Banjaran	Kabupaten Bandung	Jawa Barat
1991	Pameungpeuk	Kabupaten Bandung	Jawa Barat
1992	Pangalengan	Kabupaten Bandung	Jawa Barat
1993	Arjasari	Kabupaten Bandung	Jawa Barat
1994	Cimaung	Kabupaten Bandung	Jawa Barat
1995	Cicalengka	Kabupaten Bandung	Jawa Barat
1996	Nagreg	Kabupaten Bandung	Jawa Barat
1997	Cikancung	Kabupaten Bandung	Jawa Barat
1998	Rancaekek	Kabupaten Bandung	Jawa Barat
1999	Ciparay	Kabupaten Bandung	Jawa Barat
2000	Pacet	Kabupaten Bandung	Jawa Barat
2001	Kertasari	Kabupaten Bandung	Jawa Barat
2002	Baleendah	Kabupaten Bandung	Jawa Barat
2003	Majalaya	Kabupaten Bandung	Jawa Barat
2004	Solokanjeruk	Kabupaten Bandung	Jawa Barat
2005	Paseh	Kabupaten Bandung	Jawa Barat
2006	Ibun	Kabupaten Bandung	Jawa Barat



2007	Soreang	Kabupaten Bandung	Jawa Barat
2008	Pasirjambu	Kabupaten Bandung	Jawa Barat
2009	Ciwidey	Kabupaten Bandung	Jawa Barat
2010	Rancabali	Kabupaten Bandung	Jawa Barat
2011	Cangkuang	Kabupaten Bandung	Jawa Barat
2012	Kutawaringin	Kabupaten Bandung	Jawa Barat
2013	Garut Kota	Kabupaten Garut	Jawa Barat
2014	Karangpawitan	Kabupaten Garut	Jawa Barat
2015	Wanaraja	Kabupaten Garut	Jawa Barat
2016	Tarogong Kaler	Kabupaten Garut	Jawa Barat
2017	Tarogong Kidul	Kabupaten Garut	Jawa Barat
2018	Banyuresmi	Kabupaten Garut	Jawa Barat
2019	Samarang	Kabupaten Garut	Jawa Barat
2020	Pasirwangi	Kabupaten Garut	Jawa Barat
2021	Leles	Kabupaten Garut	Jawa Barat
2022	Kadungora	Kabupaten Garut	Jawa Barat
2023	Leuwigoong	Kabupaten Garut	Jawa Barat
2024	Cibatu	Kabupaten Garut	Jawa Barat
2025	Kersamanah	Kabupaten Garut	Jawa Barat
2026	Malangbong	Kabupaten Garut	Jawa Barat
2027	Sukawening	Kabupaten Garut	Jawa Barat
2028	Karangtengah	Kabupaten Garut	Jawa Barat
2029	Bayongbong	Kabupaten Garut	Jawa Barat
2030	Cigedug	Kabupaten Garut	Jawa Barat
2031	Cilawu	Kabupaten Garut	Jawa Barat
2032	Cisurupan	Kabupaten Garut	Jawa Barat
2033	Sukaesmi	Kabupaten Garut	Jawa Barat
2034	Cikajang	Kabupaten Garut	Jawa Barat
2035	Banjarwangi	Kabupaten Garut	Jawa Barat
2036	Singajaya	Kabupaten Garut	Jawa Barat
2037	Cihurip	Kabupaten Garut	Jawa Barat
2038	Peundeuy	Kabupaten Garut	Jawa Barat
2039	Pameungpeuk	Kabupaten Garut	Jawa Barat
2040	Cisompet	Kabupaten Garut	Jawa Barat
2041	Cibalong	Kabupaten Garut	Jawa Barat
2042	Cikelet	Kabupaten Garut	Jawa Barat
2043	Bungbulang	Kabupaten Garut	Jawa Barat
2044	Mekarmukti	Kabupaten Garut	Jawa Barat
2045	Pakenjeng	Kabupaten Garut	Jawa Barat
2046	Pamulihan	Kabupaten Garut	Jawa Barat
2047	Cisewu	Kabupaten Garut	Jawa Barat
2048	Caringin	Kabupaten Garut	Jawa Barat
2049	Talegong	Kabupaten Garut	Jawa Barat
2050	Bl. Limbangan	Kabupaten Garut	Jawa Barat
2051	Selaawi	Kabupaten Garut	Jawa Barat
2052	Cibiuk	Kabupaten Garut	Jawa Barat

2053	Pangatikan	Kabupaten Garut	Jawa Barat
2054	Sucinaraja	Kabupaten Garut	Jawa Barat
2055	Cipatujuh	Kabupaten Tasikmalaya	Jawa Barat
2056	Karangnunggal	Kabupaten Tasikmalaya	Jawa Barat
2057	Cikalong	Kabupaten Tasikmalaya	Jawa Barat
2058	Pancatengah	Kabupaten Tasikmalaya	Jawa Barat
2059	Cikatomas	Kabupaten Tasikmalaya	Jawa Barat
2060	Cibalong	Kabupaten Tasikmalaya	Jawa Barat
2061	Parungponteng	Kabupaten Tasikmalaya	Jawa Barat
2062	Bantarkalong	Kabupaten Tasikmalaya	Jawa Barat
2063	Bojongasih	Kabupaten Tasikmalaya	Jawa Barat
2064	Culamega	Kabupaten Tasikmalaya	Jawa Barat
2065	Bojonggambir	Kabupaten Tasikmalaya	Jawa Barat
2066	Sodonghilir	Kabupaten Tasikmalaya	Jawa Barat
2067	Taraju	Kabupaten Tasikmalaya	Jawa Barat
2068	Salawu	Kabupaten Tasikmalaya	Jawa Barat
2069	Puspahiang	Kabupaten Tasikmalaya	Jawa Barat
2070	Tanjungjaya	Kabupaten Tasikmalaya	Jawa Barat
2071	Sukaraja	Kabupaten Tasikmalaya	Jawa Barat
2072	Salopa	Kabupaten Tasikmalaya	Jawa Barat
2073	Jatiwaras	Kabupaten Tasikmalaya	Jawa Barat
2074	Cineam	Kabupaten Tasikmalaya	Jawa Barat
2075	Karangjaya	Kabupaten Tasikmalaya	Jawa Barat
2076	Manonjaya	Kabupaten Tasikmalaya	Jawa Barat
2077	Gunungtanjung	Kabupaten Tasikmalaya	Jawa Barat
2078	Singaparna	Kabupaten Tasikmalaya	Jawa Barat
2079	Mangunreja	Kabupaten Tasikmalaya	Jawa Barat
2080	Sukarame	Kabupaten Tasikmalaya	Jawa Barat
2081	Cigalontang	Kabupaten Tasikmalaya	Jawa Barat
2082	Leuwisari	Kabupaten Tasikmalaya	Jawa Barat
2083	Padakembang	Kabupaten Tasikmalaya	Jawa Barat
2084	Sariwangi	Kabupaten Tasikmalaya	Jawa Barat
2085	Sukaratu	Kabupaten Tasikmalaya	Jawa Barat
2086	Cisayong	Kabupaten Tasikmalaya	Jawa Barat
2087	Sukahening	Kabupaten Tasikmalaya	Jawa Barat
2088	Rajapolah	Kabupaten Tasikmalaya	Jawa Barat
2089	Jamanis	Kabupaten Tasikmalaya	Jawa Barat
2090	Ciawi	Kabupaten Tasikmalaya	Jawa Barat
2091	Kadipaten	Kabupaten Tasikmalaya	Jawa Barat
2092	Pagerageung	Kabupaten Tasikmalaya	Jawa Barat
2093	Sukaresik	Kabupaten Tasikmalaya	Jawa Barat
2094	Ciamis	Kabupaten Ciamis	Jawa Barat
2095	Cikoneng	Kabupaten Ciamis	Jawa Barat
2096	Cijeungjing	Kabupaten Ciamis	Jawa Barat
2097	Sadananya	Kabupaten Ciamis	Jawa Barat
2098	Cidolog	Kabupaten Ciamis	Jawa Barat

2099	Cihaurbeuti	Kabupaten Ciamis	Jawa Barat
2100	Panumbangan	Kabupaten Ciamis	Jawa Barat
2101	Panjalu	Kabupaten Ciamis	Jawa Barat
2102	Kawali	Kabupaten Ciamis	Jawa Barat
2103	Panawangan	Kabupaten Ciamis	Jawa Barat
2104	Cipaku	Kabupaten Ciamis	Jawa Barat
2105	Jatinagara	Kabupaten Ciamis	Jawa Barat
2106	Rajadesa	Kabupaten Ciamis	Jawa Barat
2107	Sukadana	Kabupaten Ciamis	Jawa Barat
2108	Rancah	Kabupaten Ciamis	Jawa Barat
2109	Tambaksari	Kabupaten Ciamis	Jawa Barat
2110	Lakbok	Kabupaten Ciamis	Jawa Barat
2111	Banjarsari	Kabupaten Ciamis	Jawa Barat
2112	Pamarican	Kabupaten Ciamis	Jawa Barat
2113	Cimaragas	Kabupaten Ciamis	Jawa Barat
2114	Cisaga	Kabupaten Ciamis	Jawa Barat
2115	Sindangkasih	Kabupaten Ciamis	Jawa Barat
2116	Baregbeg	Kabupaten Ciamis	Jawa Barat
2117	Sukamantri	Kabupaten Ciamis	Jawa Barat
2118	Lumbung	Kabupaten Ciamis	Jawa Barat
2119	Purwadadi	Kabupaten Ciamis	Jawa Barat
2120	Kadugede	Kabupaten Kuningan	Jawa Barat
2121	Ciniru	Kabupaten Kuningan	Jawa Barat
2122	Subang	Kabupaten Kuningan	Jawa Barat
2123	Ciwaru	Kabupaten Kuningan	Jawa Barat
2124	Cibingbin	Kabupaten Kuningan	Jawa Barat
2125	Luragung	Kabupaten Kuningan	Jawa Barat
2126	Lebakwangi	Kabupaten Kuningan	Jawa Barat
2127	Garawangi	Kabupaten Kuningan	Jawa Barat
2128	Kuningan	Kabupaten Kuningan	Jawa Barat
2129	Ciawigebang	Kabupaten Kuningan	Jawa Barat
2130	Cidahu	Kabupaten Kuningan	Jawa Barat
2131	Jalaksana	Kabupaten Kuningan	Jawa Barat
2132	Cilimus	Kabupaten Kuningan	Jawa Barat
2133	Mandirancan	Kabupaten Kuningan	Jawa Barat
2134	Selajambe	Kabupaten Kuningan	Jawa Barat
2135	Kramatmulya	Kabupaten Kuningan	Jawa Barat
2136	Darma	Kabupaten Kuningan	Jawa Barat
2137	Cigugur	Kabupaten Kuningan	Jawa Barat
2138	Pasawahan	Kabupaten Kuningan	Jawa Barat
2139	Nusaherang	Kabupaten Kuningan	Jawa Barat
2140	Cipicung	Kabupaten Kuningan	Jawa Barat
2141	Pancalang	Kabupaten Kuningan	Jawa Barat
2142	Japara	Kabupaten Kuningan	Jawa Barat
2143	Cimahi	Kabupaten Kuningan	Jawa Barat
2144	Cilebak	Kabupaten Kuningan	Jawa Barat

2145	Hantara	Kabupaten Kuningan	Jawa Barat
2146	Kalimanggis	Kabupaten Kuningan	Jawa Barat
2147	Cibeureum	Kabupaten Kuningan	Jawa Barat
2148	Karang Kancana	Kabupaten Kuningan	Jawa Barat
2149	Maleber	Kabupaten Kuningan	Jawa Barat
2150	Sindangagung	Kabupaten Kuningan	Jawa Barat
2151	Cigandamekar	Kabupaten Kuningan	Jawa Barat
2152	Waled	Kabupaten Cirebon	Jawa Barat
2153	Ciledug	Kabupaten Cirebon	Jawa Barat
2154	Losari	Kabupaten Cirebon	Jawa Barat
2155	Pabedilan	Kabupaten Cirebon	Jawa Barat
2156	Babakan	Kabupaten Cirebon	Jawa Barat
2157	Karangsembung	Kabupaten Cirebon	Jawa Barat
2158	Lemahabang	Kabupaten Cirebon	Jawa Barat
2159	Susukan Lebak	Kabupaten Cirebon	Jawa Barat
2160	Sedong	Kabupaten Cirebon	Jawa Barat
2161	Astanajapura	Kabupaten Cirebon	Jawa Barat
2162	Pangenan	Kabupaten Cirebon	Jawa Barat
2163	Mundu	Kabupaten Cirebon	Jawa Barat
2164	Beber	Kabupaten Cirebon	Jawa Barat
2165	Talun	Kabupaten Cirebon	Jawa Barat
2166	Sumber	Kabupaten Cirebon	Jawa Barat
2167	Dukupuntang	Kabupaten Cirebon	Jawa Barat
2168	Palimanan	Kabupaten Cirebon	Jawa Barat
2169	Plumbon	Kabupaten Cirebon	Jawa Barat
2170	Weru	Kabupaten Cirebon	Jawa Barat
2171	Kedawung	Kabupaten Cirebon	Jawa Barat
2172	Gunung Jati	Kabupaten Cirebon	Jawa Barat
2173	Kapetakan	Kabupaten Cirebon	Jawa Barat
2174	Klangenan	Kabupaten Cirebon	Jawa Barat
2175	Arjawinangun	Kabupaten Cirebon	Jawa Barat
2176	Panguragan	Kabupaten Cirebon	Jawa Barat
2177	Ciwaringin	Kabupaten Cirebon	Jawa Barat
2178	Susukan	Kabupaten Cirebon	Jawa Barat
2179	Gegesik	Kabupaten Cirebon	Jawa Barat
2180	Kaliwedi	Kabupaten Cirebon	Jawa Barat
2181	Gebang	Kabupaten Cirebon	Jawa Barat
2182	Depok	Kabupaten Cirebon	Jawa Barat
2183	Pasaleman	Kabupaten Cirebon	Jawa Barat
2184	Pabuaran	Kabupaten Cirebon	Jawa Barat
2185	Karangwareng	Kabupaten Cirebon	Jawa Barat
2186	Tengah Tani	Kabupaten Cirebon	Jawa Barat
2187	Plered	Kabupaten Cirebon	Jawa Barat
2188	Gempol	Kabupaten Cirebon	Jawa Barat
2189	Greged	Kabupaten Cirebon	Jawa Barat
2190	Suranenggala	Kabupaten Cirebon	Jawa Barat

2191	Jamblang	Kabupaten Cirebon	Jawa Barat
2192	Lemahsugih	Kabupaten Majalengka	Jawa Barat
2193	Bantarujeg	Kabupaten Majalengka	Jawa Barat
2194	Cikijing	Kabupaten Majalengka	Jawa Barat
2195	Talaga	Kabupaten Majalengka	Jawa Barat
2196	Argapura	Kabupaten Majalengka	Jawa Barat
2197	Maja	Kabupaten Majalengka	Jawa Barat
2198	Majalengka	Kabupaten Majalengka	Jawa Barat
2199	Sukahaji	Kabupaten Majalengka	Jawa Barat
2200	Rajagaluh	Kabupaten Majalengka	Jawa Barat
2201	Leuwimunding	Kabupaten Majalengka	Jawa Barat
2202	Jatiwangi	Kabupaten Majalengka	Jawa Barat
2203	Dawuan	Kabupaten Majalengka	Jawa Barat
2204	Kadipaten	Kabupaten Majalengka	Jawa Barat
2205	Kertajati	Kabupaten Majalengka	Jawa Barat
2206	Jatitujuh	Kabupaten Majalengka	Jawa Barat
2207	Ligung	Kabupaten Majalengka	Jawa Barat
2208	Sumberjaya	Kabupaten Majalengka	Jawa Barat
2209	Panyingkiran	Kabupaten Majalengka	Jawa Barat
2210	Palasah	Kabupaten Majalengka	Jawa Barat
2211	Cigasong	Kabupaten Majalengka	Jawa Barat
2212	Sindangwangi	Kabupaten Majalengka	Jawa Barat
2213	Banjaran	Kabupaten Majalengka	Jawa Barat
2214	Cingambul	Kabupaten Majalengka	Jawa Barat
2215	Kasokandel	Kabupaten Majalengka	Jawa Barat
2216	Sindang	Kabupaten Majalengka	Jawa Barat
2217	Malausma	Kabupaten Majalengka	Jawa Barat
2218	Wado	Kabupaten Sumedang	Jawa Barat
2219	Jatinunggal	Kabupaten Sumedang	Jawa Barat
2220	Darmaraja	Kabupaten Sumedang	Jawa Barat
2221	Cibugel	Kabupaten Sumedang	Jawa Barat
2222	Cisitu	Kabupaten Sumedang	Jawa Barat
2223	Situraja	Kabupaten Sumedang	Jawa Barat
2224	Conggeang	Kabupaten Sumedang	Jawa Barat
2225	Paseh	Kabupaten Sumedang	Jawa Barat
2226	Surian	Kabupaten Sumedang	Jawa Barat
2227	Buahdua	Kabupaten Sumedang	Jawa Barat
2228	Tanjungsari	Kabupaten Sumedang	Jawa Barat
2229	Sukasari	Kabupaten Sumedang	Jawa Barat
2230	Pamulihan	Kabupaten Sumedang	Jawa Barat
2231	Cimanggung	Kabupaten Sumedang	Jawa Barat
2232	Jatinangor	Kabupaten Sumedang	Jawa Barat
2233	Rancakalong	Kabupaten Sumedang	Jawa Barat
2234	Sumedang Selatan	Kabupaten Sumedang	Jawa Barat
2235	Sumedang Utara	Kabupaten Sumedang	Jawa Barat
2236	Ganeas	Kabupaten Sumedang	Jawa Barat

2237	Tanjungkerta	Kabupaten Sumedang	Jawa Barat
2238	Tanjungmedar	Kabupaten Sumedang	Jawa Barat
2239	Cimalaka	Kabupaten Sumedang	Jawa Barat
2240	Cisarua	Kabupaten Sumedang	Jawa Barat
2241	Tomo	Kabupaten Sumedang	Jawa Barat
2242	Ujungjaya	Kabupaten Sumedang	Jawa Barat
2243	Jatigede	Kabupaten Sumedang	Jawa Barat
2244	Haurgeulis	Kabupaten Indramayu	Jawa Barat
2245	Kroya	Kabupaten Indramayu	Jawa Barat
2246	Gabuswetan	Kabupaten Indramayu	Jawa Barat
2247	Cikedung	Kabupaten Indramayu	Jawa Barat
2248	Lelea	Kabupaten Indramayu	Jawa Barat
2249	Bangodua	Kabupaten Indramayu	Jawa Barat
2250	Widasari	Kabupaten Indramayu	Jawa Barat
2251	Kertasemaya	Kabupaten Indramayu	Jawa Barat
2252	Krangkeng	Kabupaten Indramayu	Jawa Barat
2253	Karangampel	Kabupaten Indramayu	Jawa Barat
2254	Juntinyuat	Kabupaten Indramayu	Jawa Barat
2255	Sliyeg	Kabupaten Indramayu	Jawa Barat
2256	Jatibarang	Kabupaten Indramayu	Jawa Barat
2257	Balongan	Kabupaten Indramayu	Jawa Barat
2258	Indramayu	Kabupaten Indramayu	Jawa Barat
2259	Sindang	Kabupaten Indramayu	Jawa Barat
2260	Cantigi	Kabupaten Indramayu	Jawa Barat
2261	Lohbener	Kabupaten Indramayu	Jawa Barat
2262	Arahan	Kabupaten Indramayu	Jawa Barat
2263	Losarang	Kabupaten Indramayu	Jawa Barat
2264	Kandanghaur	Kabupaten Indramayu	Jawa Barat
2265	Bongas	Kabupaten Indramayu	Jawa Barat
2266	Anjatan	Kabupaten Indramayu	Jawa Barat
2267	Sukra	Kabupaten Indramayu	Jawa Barat
2268	Gantar	Kabupaten Indramayu	Jawa Barat
2269	Terisi	Kabupaten Indramayu	Jawa Barat
2270	Sukagumiwang	Kabupaten Indramayu	Jawa Barat
2271	Kedokan Bunder	Kabupaten Indramayu	Jawa Barat
2272	Pasekan	Kabupaten Indramayu	Jawa Barat
2273	Tukdana	Kabupaten Indramayu	Jawa Barat
2274	Patrol	Kabupaten Indramayu	Jawa Barat
2275	Sagalaherang	Kabupaten Subang	Jawa Barat
2276	Cisalak	Kabupaten Subang	Jawa Barat
2277	Subang	Kabupaten Subang	Jawa Barat
2278	Kalijati	Kabupaten Subang	Jawa Barat
2279	Pabuaran	Kabupaten Subang	Jawa Barat
2280	Purwadadi	Kabupaten Subang	Jawa Barat
2281	Pagaden	Kabupaten Subang	Jawa Barat
2282	Binong	Kabupaten Subang	Jawa Barat

2283	Ciasem	Kabupaten Subang	Jawa Barat
2284	Pusakanagara	Kabupaten Subang	Jawa Barat
2285	Pamanukan	Kabupaten Subang	Jawa Barat
2286	Jalancagak	Kabupaten Subang	Jawa Barat
2287	Blanakan	Kabupaten Subang	Jawa Barat
2288	Tanjungsiang	Kabupaten Subang	Jawa Barat
2289	Compreg	Kabupaten Subang	Jawa Barat
2290	Patokbeusi	Kabupaten Subang	Jawa Barat
2291	Cibogo	Kabupaten Subang	Jawa Barat
2292	Cipunagara	Kabupaten Subang	Jawa Barat
2293	Cijambe	Kabupaten Subang	Jawa Barat
2294	Cipeundeuy	Kabupaten Subang	Jawa Barat
2295	Legonkulon	Kabupaten Subang	Jawa Barat
2296	Cikaum	Kabupaten Subang	Jawa Barat
2297	Serangpanjang	Kabupaten Subang	Jawa Barat
2298	Sukasari	Kabupaten Subang	Jawa Barat
2299	Tambakdahan	Kabupaten Subang	Jawa Barat
2300	Kasomalang	Kabupaten Subang	Jawa Barat
2301	Dawuan	Kabupaten Subang	Jawa Barat
2302	Pagaden Barat	Kabupaten Subang	Jawa Barat
2303	Ciater	Kabupaten Subang	Jawa Barat
2304	Pusakajaya	Kabupaten Subang	Jawa Barat
2305	Purwakarta	Kabupaten Purwakarta	Jawa Barat
2306	Campaka	Kabupaten Purwakarta	Jawa Barat
2307	Jatiluhur	Kabupaten Purwakarta	Jawa Barat
2308	Plered	Kabupaten Purwakarta	Jawa Barat
2309	Sukatani	Kabupaten Purwakarta	Jawa Barat
2310	Darangdan	Kabupaten Purwakarta	Jawa Barat
2311	Maniis	Kabupaten Purwakarta	Jawa Barat
2312	Tegalwaru	Kabupaten Purwakarta	Jawa Barat
2313	Wanayasa	Kabupaten Purwakarta	Jawa Barat
2314	Pasawahan	Kabupaten Purwakarta	Jawa Barat
2315	Bojong	Kabupaten Purwakarta	Jawa Barat
2316	Babakancikao	Kabupaten Purwakarta	Jawa Barat
2317	Bungursari	Kabupaten Purwakarta	Jawa Barat
2318	Cibatu	Kabupaten Purwakarta	Jawa Barat
2319	Sukasari	Kabupaten Purwakarta	Jawa Barat
2320	Pondoksalam	Kabupaten Purwakarta	Jawa Barat
2321	Kiarapedes	Kabupaten Purwakarta	Jawa Barat
2322	Karawang Barat	Kabupaten Karawang	Jawa Barat
2323	Pangkalan	Kabupaten Karawang	Jawa Barat
2324	Telukjambe Timur	Kabupaten Karawang	Jawa Barat
2325	Ciampel	Kabupaten Karawang	Jawa Barat
2326	Klari	Kabupaten Karawang	Jawa Barat
2327	Rengasdengklok	Kabupaten Karawang	Jawa Barat
2328	Kutawaluya	Kabupaten Karawang	Jawa Barat

2329	Batujaya	Kabupaten Karawang	Jawa Barat
2330	Tirtajaya	Kabupaten Karawang	Jawa Barat
2331	Pedes	Kabupaten Karawang	Jawa Barat
2332	Cibuaya	Kabupaten Karawang	Jawa Barat
2333	Pakisjaya	Kabupaten Karawang	Jawa Barat
2334	Cikampek	Kabupaten Karawang	Jawa Barat
2335	Jatisari	Kabupaten Karawang	Jawa Barat
2336	Cilamaya Wetan	Kabupaten Karawang	Jawa Barat
2337	Tirtamulya	Kabupaten Karawang	Jawa Barat
2338	Telagasari	Kabupaten Karawang	Jawa Barat
2339	Rawamerta	Kabupaten Karawang	Jawa Barat
2340	Lemahabang	Kabupaten Karawang	Jawa Barat
2341	Tempuran	Kabupaten Karawang	Jawa Barat
2342	Majalaya	Kabupaten Karawang	Jawa Barat
2343	Jayakarta	Kabupaten Karawang	Jawa Barat
2344	Cilamaya Kulon	Kabupaten Karawang	Jawa Barat
2345	Banyusari	Kabupaten Karawang	Jawa Barat
2346	Kota Baru	Kabupaten Karawang	Jawa Barat
2347	Karawang Timur	Kabupaten Karawang	Jawa Barat
2348	Telukjambe Barat	Kabupaten Karawang	Jawa Barat
2349	Tegalwaru	Kabupaten Karawang	Jawa Barat
2350	Purwasari	Kabupaten Karawang	Jawa Barat
2351	Cilebar	Kabupaten Karawang	Jawa Barat
2352	Tarumajaya	Kabupaten Bekasi	Jawa Barat
2353	Babelan	Kabupaten Bekasi	Jawa Barat
2354	Sukawangi	Kabupaten Bekasi	Jawa Barat
2355	Tambelang	Kabupaten Bekasi	Jawa Barat
2356	Tambun Utara	Kabupaten Bekasi	Jawa Barat
2357	Tambun Selatan	Kabupaten Bekasi	Jawa Barat
2358	Cibitung	Kabupaten Bekasi	Jawa Barat
2359	Cikarang Barat	Kabupaten Bekasi	Jawa Barat
2360	Cikarang Utara	Kabupaten Bekasi	Jawa Barat
2361	Karang Bahagia	Kabupaten Bekasi	Jawa Barat
2362	Cikarang Timur	Kabupaten Bekasi	Jawa Barat
2363	Kedung Waringin	Kabupaten Bekasi	Jawa Barat
2364	Pebayuran	Kabupaten Bekasi	Jawa Barat
2365	Sukakarya	Kabupaten Bekasi	Jawa Barat
2366	Sukatani	Kabupaten Bekasi	Jawa Barat
2367	Cabangbungin	Kabupaten Bekasi	Jawa Barat
2368	Muaragembong	Kabupaten Bekasi	Jawa Barat
2369	Setu	Kabupaten Bekasi	Jawa Barat
2370	Cikarang Selatan	Kabupaten Bekasi	Jawa Barat
2371	Cikarang Pusat	Kabupaten Bekasi	Jawa Barat
2372	Serang Baru	Kabupaten Bekasi	Jawa Barat
2373	Cibarusah	Kabupaten Bekasi	Jawa Barat
2374	Bojongmangu	Kabupaten Bekasi	Jawa Barat



2375	Lembang	Kabupaten Bandung Barat	Jawa Barat
2376	Parongpong	Kabupaten Bandung Barat	Jawa Barat
2377	Cisarua	Kabupaten Bandung Barat	Jawa Barat
2378	Cikalongwetan	Kabupaten Bandung Barat	Jawa Barat
2379	Cipeundeuy	Kabupaten Bandung Barat	Jawa Barat
2380	Ngamprah	Kabupaten Bandung Barat	Jawa Barat
2381	Cipatat	Kabupaten Bandung Barat	Jawa Barat
2382	Padalarang	Kabupaten Bandung Barat	Jawa Barat
2383	Batujajar	Kabupaten Bandung Barat	Jawa Barat
2384	Cihampelas	Kabupaten Bandung Barat	Jawa Barat
2385	Cililin	Kabupaten Bandung Barat	Jawa Barat
2386	Cipongkor	Kabupaten Bandung Barat	Jawa Barat
2387	Rongga	Kabupaten Bandung Barat	Jawa Barat
2388	Sindangkerta	Kabupaten Bandung Barat	Jawa Barat
2389	Gununghalu	Kabupaten Bandung Barat	Jawa Barat
2390	Saguling	Kabupaten Bandung Barat	Jawa Barat
2391	Parigi	Kabupaten Pangandaran	Jawa Barat
2392	Cijulang	Kabupaten Pangandaran	Jawa Barat
2393	Cimerak	Kabupaten Pangandaran	Jawa Barat
2394	Cigugur	Kabupaten Pangandaran	Jawa Barat
2395	Langkaplancar	Kabupaten Pangandaran	Jawa Barat
2396	Mangunjaya	Kabupaten Pangandaran	Jawa Barat
2397	Padaherang	Kabupaten Pangandaran	Jawa Barat
2398	Kalipucang	Kabupaten Pangandaran	Jawa Barat
2399	Pangandaran	Kabupaten Pangandaran	Jawa Barat
2400	Sidamulih	Kabupaten Pangandaran	Jawa Barat
2401	Bogor Selatan	Kota Bogor	Jawa Barat
2402	Bogor Timur	Kota Bogor	Jawa Barat
2403	Bogor Tengah	Kota Bogor	Jawa Barat
2404	Bogor Barat	Kota Bogor	Jawa Barat
2405	Bogor Utara	Kota Bogor	Jawa Barat
2406	Tanah Sareal	Kota Bogor	Jawa Barat
2407	Gunung Puyuh	Kota Sukabumi	Jawa Barat
2408	Cikole	Kota Sukabumi	Jawa Barat
2409	Citamiang	Kota Sukabumi	Jawa Barat
2410	Warudoyong	Kota Sukabumi	Jawa Barat
2411	Baros	Kota Sukabumi	Jawa Barat
2412	Lembursitu	Kota Sukabumi	Jawa Barat
2413	Cibeureum	Kota Sukabumi	Jawa Barat
2414	Sukasari	Kota Bandung	Jawa Barat
2415	Coblong	Kota Bandung	Jawa Barat
2416	Babakan Ciparay	Kota Bandung	Jawa Barat
2417	Bojongloa Kaler	Kota Bandung	Jawa Barat
2418	Andir	Kota Bandung	Jawa Barat
2419	Cicendo	Kota Bandung	Jawa Barat
2420	Sukajadi	Kota Bandung	Jawa Barat

2421	Cidadap	Kota Bandung	Jawa Barat
2422	Bandung Wetan	Kota Bandung	Jawa Barat
2423	Astana Anyar	Kota Bandung	Jawa Barat
2424	Regol	Kota Bandung	Jawa Barat
2425	Batununggal	Kota Bandung	Jawa Barat
2426	Lengkong	Kota Bandung	Jawa Barat
2427	Cibeunying Kidul	Kota Bandung	Jawa Barat
2428	Bandung Kulon	Kota Bandung	Jawa Barat
2429	Kiaracondong	Kota Bandung	Jawa Barat
2430	Bojongloa Kidul	Kota Bandung	Jawa Barat
2431	Cibeunying Kaler	Kota Bandung	Jawa Barat
2432	Sumur Bandung	Kota Bandung	Jawa Barat
2433	Antapani	Kota Bandung	Jawa Barat
2434	Bandung Kidul	Kota Bandung	Jawa Barat
2435	Buahbatu	Kota Bandung	Jawa Barat
2436	Rancasari	Kota Bandung	Jawa Barat
2437	Arcamanik	Kota Bandung	Jawa Barat
2438	Cibiru	Kota Bandung	Jawa Barat
2439	Ujungberung	Kota Bandung	Jawa Barat
2440	Gedebage	Kota Bandung	Jawa Barat
2441	Panyileukan	Kota Bandung	Jawa Barat
2442	Cinambo	Kota Bandung	Jawa Barat
2443	Mandalajati	Kota Bandung	Jawa Barat
2444	Kejaksan	Kota Cirebon	Jawa Barat
2445	Lemahwungkuk	Kota Cirebon	Jawa Barat
2446	Harjamukti	Kota Cirebon	Jawa Barat
2447	Pekalipan	Kota Cirebon	Jawa Barat
2448	Kesambi	Kota Cirebon	Jawa Barat
2449	Bekasi Timur	Kota Bekasi	Jawa Barat
2450	Bekasi Barat	Kota Bekasi	Jawa Barat
2451	Bekasi Utara	Kota Bekasi	Jawa Barat
2452	Bekasi Selatan	Kota Bekasi	Jawa Barat
2453	Rawalumbu	Kota Bekasi	Jawa Barat
2454	Medansatria	Kota Bekasi	Jawa Barat
2455	Bantargebang	Kota Bekasi	Jawa Barat
2456	Pondokgede	Kota Bekasi	Jawa Barat
2457	Jatiasih	Kota Bekasi	Jawa Barat
2458	Jatisampurna	Kota Bekasi	Jawa Barat
2459	Mustikajaya	Kota Bekasi	Jawa Barat
2460	Pondokmelati	Kota Bekasi	Jawa Barat
2461	Pancoran Mas	Kota Depok	Jawa Barat
2462	Cimanggis	Kota Depok	Jawa Barat
2463	Sawangan	Kota Depok	Jawa Barat
2464	Limo	Kota Depok	Jawa Barat
2465	Sukmajaya	Kota Depok	Jawa Barat
2466	Beji	Kota Depok	Jawa Barat

2467	Cipayung	Kota Depok	Jawa Barat
2468	Cilodong	Kota Depok	Jawa Barat
2469	Cinere	Kota Depok	Jawa Barat
2470	Tapos	Kota Depok	Jawa Barat
2471	Bojongsari	Kota Depok	Jawa Barat
2472	Cimahi Selatan	Kota Cimahi	Jawa Barat
2473	Cimahi Tengah	Kota Cimahi	Jawa Barat
2474	Cimahi Utara	Kota Cimahi	Jawa Barat
2475	Cihideung	Kota Tasikmalaya	Jawa Barat
2476	Cipedes	Kota Tasikmalaya	Jawa Barat
2477	Tawang	Kota Tasikmalaya	Jawa Barat
2478	Indihiang	Kota Tasikmalaya	Jawa Barat
2479	Kawalu	Kota Tasikmalaya	Jawa Barat
2480	Cibeureum	Kota Tasikmalaya	Jawa Barat
2481	Tamansari	Kota Tasikmalaya	Jawa Barat
2482	Mangkubumi	Kota Tasikmalaya	Jawa Barat
2483	Bungursari	Kota Tasikmalaya	Jawa Barat
2484	Purbaratu	Kota Tasikmalaya	Jawa Barat
2485	Banjar	Kota Banjar	Jawa Barat
2486	Pataruman	Kota Banjar	Jawa Barat
2487	Purwahaerja	Kota Banjar	Jawa Barat
2488	Langensari	Kota Banjar	Jawa Barat
2489	Kedungreja	Kabupaten Cilacap	Jawa Tengah
2490	Kesugihan	Kabupaten Cilacap	Jawa Tengah
2491	Adipala	Kabupaten Cilacap	Jawa Tengah
2492	Binangun	Kabupaten Cilacap	Jawa Tengah
2493	Nusawungu	Kabupaten Cilacap	Jawa Tengah
2494	Kroya	Kabupaten Cilacap	Jawa Tengah
2495	Maos	Kabupaten Cilacap	Jawa Tengah
2496	Jeruklegi	Kabupaten Cilacap	Jawa Tengah
2497	Kawunganten	Kabupaten Cilacap	Jawa Tengah
2498	Gandrungmangu	Kabupaten Cilacap	Jawa Tengah
2499	Sidareja	Kabupaten Cilacap	Jawa Tengah
2500	Karangpucung	Kabupaten Cilacap	Jawa Tengah
2501	Cimanggu	Kabupaten Cilacap	Jawa Tengah
2502	Majenang	Kabupaten Cilacap	Jawa Tengah
2503	Wanareja	Kabupaten Cilacap	Jawa Tengah
2504	Dayeuhluhur	Kabupaten Cilacap	Jawa Tengah
2505	Sampang	Kabupaten Cilacap	Jawa Tengah
2506	Cipari	Kabupaten Cilacap	Jawa Tengah
2507	Patimuan	Kabupaten Cilacap	Jawa Tengah
2508	Bantarsari	Kabupaten Cilacap	Jawa Tengah
2509	Cilacap Selatan	Kabupaten Cilacap	Jawa Tengah
2510	Cilacap Tengah	Kabupaten Cilacap	Jawa Tengah
2511	Cilacap Utara	Kabupaten Cilacap	Jawa Tengah
2512	Kampung Laut	Kabupaten Cilacap	Jawa Tengah

2513	Lumbir	Kabupaten Banyumas	Jawa Tengah
2514	Wangon	Kabupaten Banyumas	Jawa Tengah
2515	Jatilawang	Kabupaten Banyumas	Jawa Tengah
2516	Rawalo	Kabupaten Banyumas	Jawa Tengah
2517	Kebasen	Kabupaten Banyumas	Jawa Tengah
2518	Kemranjen	Kabupaten Banyumas	Jawa Tengah
2519	Sumpiuh	Kabupaten Banyumas	Jawa Tengah
2520	Tambak	Kabupaten Banyumas	Jawa Tengah
2521	Somagede	Kabupaten Banyumas	Jawa Tengah
2522	Kalibagor	Kabupaten Banyumas	Jawa Tengah
2523	Banyumas	Kabupaten Banyumas	Jawa Tengah
2524	Patikraja	Kabupaten Banyumas	Jawa Tengah
2525	Purwojati	Kabupaten Banyumas	Jawa Tengah
2526	Ajibarang	Kabupaten Banyumas	Jawa Tengah
2527	Gumelar	Kabupaten Banyumas	Jawa Tengah
2528	Pekuncen	Kabupaten Banyumas	Jawa Tengah
2529	Cilongok	Kabupaten Banyumas	Jawa Tengah
2530	Karanglewas	Kabupaten Banyumas	Jawa Tengah
2531	Sokaraja	Kabupaten Banyumas	Jawa Tengah
2532	Kembaran	Kabupaten Banyumas	Jawa Tengah
2533	Sumbang	Kabupaten Banyumas	Jawa Tengah
2534	Baturraden	Kabupaten Banyumas	Jawa Tengah
2535	Kedungbanteng	Kabupaten Banyumas	Jawa Tengah
2536	Purwokerto Selatan	Kabupaten Banyumas	Jawa Tengah
2537	Purwokerto Barat	Kabupaten Banyumas	Jawa Tengah
2538	Purwokerto Timur	Kabupaten Banyumas	Jawa Tengah
2539	Purwokerto Utara	Kabupaten Banyumas	Jawa Tengah
2540	Kemangkon	Kabupaten Purbalingga	Jawa Tengah
2541	Bukateja	Kabupaten Purbalingga	Jawa Tengah
2542	Kejobong	Kabupaten Purbalingga	Jawa Tengah
2543	Kaligondang	Kabupaten Purbalingga	Jawa Tengah
2544	Purbalingga	Kabupaten Purbalingga	Jawa Tengah
2545	Kalimanah	Kabupaten Purbalingga	Jawa Tengah
2546	Kutasari	Kabupaten Purbalingga	Jawa Tengah
2547	Mrebet	Kabupaten Purbalingga	Jawa Tengah
2548	Bobotsari	Kabupaten Purbalingga	Jawa Tengah
2549	Karangreja	Kabupaten Purbalingga	Jawa Tengah
2550	Karanganyar	Kabupaten Purbalingga	Jawa Tengah
2551	Karangmoncol	Kabupaten Purbalingga	Jawa Tengah
2552	Rembang	Kabupaten Purbalingga	Jawa Tengah
2553	Bojongsari	Kabupaten Purbalingga	Jawa Tengah
2554	Padamara	Kabupaten Purbalingga	Jawa Tengah
2555	Pengadegan	Kabupaten Purbalingga	Jawa Tengah
2556	Karangjambu	Kabupaten Purbalingga	Jawa Tengah
2557	Kertanegara	Kabupaten Purbalingga	Jawa Tengah
2558	Susukan	Kabupaten Banjarnegara	Jawa Tengah

2559	Purworeja Klampok	Kabupaten Banjarnegara	Jawa Tengah
2560	Mandiraja	Kabupaten Banjarnegara	Jawa Tengah
2561	Purwanegara	Kabupaten Banjarnegara	Jawa Tengah
2562	Bawang	Kabupaten Banjarnegara	Jawa Tengah
2563	Banjarnegara	Kabupaten Banjarnegara	Jawa Tengah
2564	Sigaluh	Kabupaten Banjarnegara	Jawa Tengah
2565	Madukara	Kabupaten Banjarnegara	Jawa Tengah
2566	Banjarmangu	Kabupaten Banjarnegara	Jawa Tengah
2567	Wanadadi	Kabupaten Banjarnegara	Jawa Tengah
2568	Rakit	Kabupaten Banjarnegara	Jawa Tengah
2569	Punggelan	Kabupaten Banjarnegara	Jawa Tengah
2570	Karangkoar	Kabupaten Banjarnegara	Jawa Tengah
2571	Pagentan	Kabupaten Banjarnegara	Jawa Tengah
2572	Pejawaran	Kabupaten Banjarnegara	Jawa Tengah
2573	Batur	Kabupaten Banjarnegara	Jawa Tengah
2574	Wanayasa	Kabupaten Banjarnegara	Jawa Tengah
2575	Kalibening	Kabupaten Banjarnegara	Jawa Tengah
2576	Pandanarum	Kabupaten Banjarnegara	Jawa Tengah
2577	Pagedongan	Kabupaten Banjarnegara	Jawa Tengah
2578	Ayah	Kabupaten Kebumen	Jawa Tengah
2579	Buayan	Kabupaten Kebumen	Jawa Tengah
2580	Puring	Kabupaten Kebumen	Jawa Tengah
2581	Petanahan	Kabupaten Kebumen	Jawa Tengah
2582	Klirong	Kabupaten Kebumen	Jawa Tengah
2583	Buluspesantren	Kabupaten Kebumen	Jawa Tengah
2584	Ambal	Kabupaten Kebumen	Jawa Tengah
2585	Mirit	Kabupaten Kebumen	Jawa Tengah
2586	Prembun	Kabupaten Kebumen	Jawa Tengah
2587	Kutowinangun	Kabupaten Kebumen	Jawa Tengah
2588	Alian	Kabupaten Kebumen	Jawa Tengah
2589	Kebumen	Kabupaten Kebumen	Jawa Tengah
2590	Pejagoan	Kabupaten Kebumen	Jawa Tengah
2591	Sruweng	Kabupaten Kebumen	Jawa Tengah
2592	Adimulyo	Kabupaten Kebumen	Jawa Tengah
2593	Kuwarasan	Kabupaten Kebumen	Jawa Tengah
2594	Rowokele	Kabupaten Kebumen	Jawa Tengah
2595	Sempor	Kabupaten Kebumen	Jawa Tengah
2596	Gombong	Kabupaten Kebumen	Jawa Tengah
2597	Karanganyar	Kabupaten Kebumen	Jawa Tengah
2598	Karanggayam	Kabupaten Kebumen	Jawa Tengah
2599	Sadang	Kabupaten Kebumen	Jawa Tengah
2600	Bonorowo	Kabupaten Kebumen	Jawa Tengah
2601	Padureso	Kabupaten Kebumen	Jawa Tengah
2602	Poncowarno	Kabupaten Kebumen	Jawa Tengah
2603	Karangsambung	Kabupaten Kebumen	Jawa Tengah
2604	Grabag	Kabupaten Purworejo	Jawa Tengah

2605	Ngombol	Kabupaten Purworejo	Jawa Tengah
2606	Purwodadi	Kabupaten Purworejo	Jawa Tengah
2607	Bagelen	Kabupaten Purworejo	Jawa Tengah
2608	Kaligesing	Kabupaten Purworejo	Jawa Tengah
2609	Purworejo	Kabupaten Purworejo	Jawa Tengah
2610	Banyuurip	Kabupaten Purworejo	Jawa Tengah
2611	Bayan	Kabupaten Purworejo	Jawa Tengah
2612	Kutoarjo	Kabupaten Purworejo	Jawa Tengah
2613	Butuh	Kabupaten Purworejo	Jawa Tengah
2614	Pituruh	Kabupaten Purworejo	Jawa Tengah
2615	Kemiri	Kabupaten Purworejo	Jawa Tengah
2616	Bruno	Kabupaten Purworejo	Jawa Tengah
2617	Gebang	Kabupaten Purworejo	Jawa Tengah
2618	Loano	Kabupaten Purworejo	Jawa Tengah
2619	Bener	Kabupaten Purworejo	Jawa Tengah
2620	Wadaslintang	Kabupaten Wonosobo	Jawa Tengah
2621	Kepil	Kabupaten Wonosobo	Jawa Tengah
2622	Sapuran	Kabupaten Wonosobo	Jawa Tengah
2623	Kaliwiro	Kabupaten Wonosobo	Jawa Tengah
2624	Leksono	Kabupaten Wonosobo	Jawa Tengah
2625	Selomerto	Kabupaten Wonosobo	Jawa Tengah
2626	Kalikajar	Kabupaten Wonosobo	Jawa Tengah
2627	Kertek	Kabupaten Wonosobo	Jawa Tengah
2628	Wonosobo	Kabupaten Wonosobo	Jawa Tengah
2629	Watumalang	Kabupaten Wonosobo	Jawa Tengah
2630	Mojotengah	Kabupaten Wonosobo	Jawa Tengah
2631	Garung	Kabupaten Wonosobo	Jawa Tengah
2632	Kejajar	Kabupaten Wonosobo	Jawa Tengah
2633	Sukoharjo	Kabupaten Wonosobo	Jawa Tengah
2634	Kalibawang	Kabupaten Wonosobo	Jawa Tengah
2635	Salaman	Kabupaten Magelang	Jawa Tengah
2636	Borobudur	Kabupaten Magelang	Jawa Tengah
2637	Ngluwar	Kabupaten Magelang	Jawa Tengah
2638	Salam	Kabupaten Magelang	Jawa Tengah
2639	Srumbung	Kabupaten Magelang	Jawa Tengah
2640	Dukun	Kabupaten Magelang	Jawa Tengah
2641	Sawangan	Kabupaten Magelang	Jawa Tengah
2642	Muntilan	Kabupaten Magelang	Jawa Tengah
2643	Mungkid	Kabupaten Magelang	Jawa Tengah
2644	Mertoyudan	Kabupaten Magelang	Jawa Tengah
2645	Tempuran	Kabupaten Magelang	Jawa Tengah
2646	Kajoran	Kabupaten Magelang	Jawa Tengah
2647	Kaliangkrik	Kabupaten Magelang	Jawa Tengah
2648	Bandongan	Kabupaten Magelang	Jawa Tengah
2649	Candimulyo	Kabupaten Magelang	Jawa Tengah
2650	Pakis	Kabupaten Magelang	Jawa Tengah

2651	Ngablak	Kabupaten Magelang	Jawa Tengah
2652	Grabag	Kabupaten Magelang	Jawa Tengah
2653	Tegalrejo	Kabupaten Magelang	Jawa Tengah
2654	Secang	Kabupaten Magelang	Jawa Tengah
2655	Windusari	Kabupaten Magelang	Jawa Tengah
2656	Selo	Kabupaten Boyolali	Jawa Tengah
2657	Ampel	Kabupaten Boyolali	Jawa Tengah
2658	Cepogo	Kabupaten Boyolali	Jawa Tengah
2659	Musuk	Kabupaten Boyolali	Jawa Tengah
2660	Boyolali	Kabupaten Boyolali	Jawa Tengah
2661	Mojosongo	Kabupaten Boyolali	Jawa Tengah
2662	Teras	Kabupaten Boyolali	Jawa Tengah
2663	Sawit	Kabupaten Boyolali	Jawa Tengah
2664	Banyudono	Kabupaten Boyolali	Jawa Tengah
2665	Sambi	Kabupaten Boyolali	Jawa Tengah
2666	Ngemplak	Kabupaten Boyolali	Jawa Tengah
2667	Nogosari	Kabupaten Boyolali	Jawa Tengah
2668	Simo	Kabupaten Boyolali	Jawa Tengah
2669	Karanggede	Kabupaten Boyolali	Jawa Tengah
2670	Klego	Kabupaten Boyolali	Jawa Tengah
2671	Andong	Kabupaten Boyolali	Jawa Tengah
2672	Kemus	Kabupaten Boyolali	Jawa Tengah
2673	Wonosegoro	Kabupaten Boyolali	Jawa Tengah
2674	Juwangi	Kabupaten Boyolali	Jawa Tengah
2675	Prambanan	Kabupaten Klaten	Jawa Tengah
2676	Gantiwarno	Kabupaten Klaten	Jawa Tengah
2677	Wedi	Kabupaten Klaten	Jawa Tengah
2678	Bayat	Kabupaten Klaten	Jawa Tengah
2679	Cawas	Kabupaten Klaten	Jawa Tengah
2680	Trucuk	Kabupaten Klaten	Jawa Tengah
2681	Kebonarum	Kabupaten Klaten	Jawa Tengah
2682	Jogonalan	Kabupaten Klaten	Jawa Tengah
2683	Manisrenggo	Kabupaten Klaten	Jawa Tengah
2684	Karangnongko	Kabupaten Klaten	Jawa Tengah
2685	Ceper	Kabupaten Klaten	Jawa Tengah
2686	Pedan	Kabupaten Klaten	Jawa Tengah
2687	Karangdowo	Kabupaten Klaten	Jawa Tengah
2688	Juwiring	Kabupaten Klaten	Jawa Tengah
2689	Wonosari	Kabupaten Klaten	Jawa Tengah
2690	Delanggu	Kabupaten Klaten	Jawa Tengah
2691	Polanharjo	Kabupaten Klaten	Jawa Tengah
2692	Karanganom	Kabupaten Klaten	Jawa Tengah
2693	Tulung	Kabupaten Klaten	Jawa Tengah
2694	Jatinom	Kabupaten Klaten	Jawa Tengah
2695	Kemalang	Kabupaten Klaten	Jawa Tengah
2696	Ngawen	Kabupaten Klaten	Jawa Tengah

2697	Kalikotes	Kabupaten Klaten	Jawa Tengah
2698	Klaten Utara	Kabupaten Klaten	Jawa Tengah
2699	Klaten Tengah	Kabupaten Klaten	Jawa Tengah
2700	Klaten Selatan	Kabupaten Klaten	Jawa Tengah
2701	Weru	Kabupaten Sukoharjo	Jawa Tengah
2702	Bulu	Kabupaten Sukoharjo	Jawa Tengah
2703	Tawang Sari	Kabupaten Sukoharjo	Jawa Tengah
2704	Sukoharjo	Kabupaten Sukoharjo	Jawa Tengah
2705	Nguter	Kabupaten Sukoharjo	Jawa Tengah
2706	Bendosari	Kabupaten Sukoharjo	Jawa Tengah
2707	Polokarto	Kabupaten Sukoharjo	Jawa Tengah
2708	Mojolaban	Kabupaten Sukoharjo	Jawa Tengah
2709	Grogol	Kabupaten Sukoharjo	Jawa Tengah
2710	Baki	Kabupaten Sukoharjo	Jawa Tengah
2711	Gatak	Kabupaten Sukoharjo	Jawa Tengah
2712	Kartasura	Kabupaten Sukoharjo	Jawa Tengah
2713	Pracimantoro	Kabupaten Wonogiri	Jawa Tengah
2714	Giritontro	Kabupaten Wonogiri	Jawa Tengah
2715	Giriwoyo	Kabupaten Wonogiri	Jawa Tengah
2716	Batuwarno	Kabupaten Wonogiri	Jawa Tengah
2717	Tirtomoyo	Kabupaten Wonogiri	Jawa Tengah
2718	Nguntoronadi	Kabupaten Wonogiri	Jawa Tengah
2719	Baturetno	Kabupaten Wonogiri	Jawa Tengah
2720	Eromoko	Kabupaten Wonogiri	Jawa Tengah
2721	Wuryantoro	Kabupaten Wonogiri	Jawa Tengah
2722	Manyaran	Kabupaten Wonogiri	Jawa Tengah
2723	Selogiri	Kabupaten Wonogiri	Jawa Tengah
2724	Wonogiri	Kabupaten Wonogiri	Jawa Tengah
2725	Ngadirojo	Kabupaten Wonogiri	Jawa Tengah
2726	Sidoharjo	Kabupaten Wonogiri	Jawa Tengah
2727	Jatiroto	Kabupaten Wonogiri	Jawa Tengah
2728	Kismantoro	Kabupaten Wonogiri	Jawa Tengah
2729	Purwantoro	Kabupaten Wonogiri	Jawa Tengah
2730	Bulukerto	Kabupaten Wonogiri	Jawa Tengah
2731	Slogohimo	Kabupaten Wonogiri	Jawa Tengah
2732	Jatisrono	Kabupaten Wonogiri	Jawa Tengah
2733	Jatipurno	Kabupaten Wonogiri	Jawa Tengah
2734	Girimarto	Kabupaten Wonogiri	Jawa Tengah
2735	Karangtengah	Kabupaten Wonogiri	Jawa Tengah
2736	Paranggupito	Kabupaten Wonogiri	Jawa Tengah
2737	Puhpelem	Kabupaten Wonogiri	Jawa Tengah
2738	Jatipuro	Kabupaten Karanganyar	Jawa Tengah
2739	Jatiyoso	Kabupaten Karanganyar	Jawa Tengah
2740	Jumapolo	Kabupaten Karanganyar	Jawa Tengah
2741	Jumantono	Kabupaten Karanganyar	Jawa Tengah
2742	Matesih	Kabupaten Karanganyar	Jawa Tengah



2743	Tawangmangu	Kabupaten Karanganyar	Jawa Tengah
2744	Ngargoyoso	Kabupaten Karanganyar	Jawa Tengah
2745	Karangpandan	Kabupaten Karanganyar	Jawa Tengah
2746	Karanganyar	Kabupaten Karanganyar	Jawa Tengah
2747	Tasikmadu	Kabupaten Karanganyar	Jawa Tengah
2748	Jaten	Kabupaten Karanganyar	Jawa Tengah
2749	Colomadu	Kabupaten Karanganyar	Jawa Tengah
2750	Gondangrejo	Kabupaten Karanganyar	Jawa Tengah
2751	Kebakkramat	Kabupaten Karanganyar	Jawa Tengah
2752	Mojogedang	Kabupaten Karanganyar	Jawa Tengah
2753	Kerjo	Kabupaten Karanganyar	Jawa Tengah
2754	Jenawi	Kabupaten Karanganyar	Jawa Tengah
2755	Kalijambe	Kabupaten Sragen	Jawa Tengah
2756	Plupuh	Kabupaten Sragen	Jawa Tengah
2757	Masaran	Kabupaten Sragen	Jawa Tengah
2758	Kedawung	Kabupaten Sragen	Jawa Tengah
2759	Sambirejo	Kabupaten Sragen	Jawa Tengah
2760	Gondang	Kabupaten Sragen	Jawa Tengah
2761	Sambungmacan	Kabupaten Sragen	Jawa Tengah
2762	Ngrampal	Kabupaten Sragen	Jawa Tengah
2763	Karangmalang	Kabupaten Sragen	Jawa Tengah
2764	Sragen	Kabupaten Sragen	Jawa Tengah
2765	Sidoharjo	Kabupaten Sragen	Jawa Tengah
2766	Tanon	Kabupaten Sragen	Jawa Tengah
2767	Gemolong	Kabupaten Sragen	Jawa Tengah
2768	Miri	Kabupaten Sragen	Jawa Tengah
2769	Sumberlawang	Kabupaten Sragen	Jawa Tengah
2770	Mondokan	Kabupaten Sragen	Jawa Tengah
2771	Sukodono	Kabupaten Sragen	Jawa Tengah
2772	Gesi	Kabupaten Sragen	Jawa Tengah
2773	Tangen	Kabupaten Sragen	Jawa Tengah
2774	Jenar	Kabupaten Sragen	Jawa Tengah
2775	Kedungjati	Kabupaten Grobogan	Jawa Tengah
2776	Karangrayung	Kabupaten Grobogan	Jawa Tengah
2777	Penawangan	Kabupaten Grobogan	Jawa Tengah
2778	Toroh	Kabupaten Grobogan	Jawa Tengah
2779	Geyer	Kabupaten Grobogan	Jawa Tengah
2780	Pulokulon	Kabupaten Grobogan	Jawa Tengah
2781	Kradenan	Kabupaten Grobogan	Jawa Tengah
2782	Gabus	Kabupaten Grobogan	Jawa Tengah
2783	Ngaringan	Kabupaten Grobogan	Jawa Tengah
2784	Wirosari	Kabupaten Grobogan	Jawa Tengah
2785	Tawangharjo	Kabupaten Grobogan	Jawa Tengah
2786	Grobogan	Kabupaten Grobogan	Jawa Tengah
2787	Purwodadi	Kabupaten Grobogan	Jawa Tengah
2788	Brati	Kabupaten Grobogan	Jawa Tengah

2789	Klambu	Kabupaten Grobogan	Jawa Tengah
2790	Godong	Kabupaten Grobogan	Jawa Tengah
2791	Gubug	Kabupaten Grobogan	Jawa Tengah
2792	Tegowanu	Kabupaten Grobogan	Jawa Tengah
2793	Tanggunharjo	Kabupaten Grobogan	Jawa Tengah
2794	Jati	Kabupaten Blora	Jawa Tengah
2795	Randublatung	Kabupaten Blora	Jawa Tengah
2796	Kradenan	Kabupaten Blora	Jawa Tengah
2797	Kedungtuban	Kabupaten Blora	Jawa Tengah
2798	Cepu	Kabupaten Blora	Jawa Tengah
2799	Sambong	Kabupaten Blora	Jawa Tengah
2800	Jiken	Kabupaten Blora	Jawa Tengah
2801	Jepon	Kabupaten Blora	Jawa Tengah
2802	Blora	Kabupaten Blora	Jawa Tengah
2803	Tunjungan	Kabupaten Blora	Jawa Tengah
2804	Banjarejo	Kabupaten Blora	Jawa Tengah
2805	Ngawen	Kabupaten Blora	Jawa Tengah
2806	Kunduran	Kabupaten Blora	Jawa Tengah
2807	Todanan	Kabupaten Blora	Jawa Tengah
2808	Bogorejo	Kabupaten Blora	Jawa Tengah
2809	Japah	Kabupaten Blora	Jawa Tengah
2810	Sumber	Kabupaten Rembang	Jawa Tengah
2811	Bulu	Kabupaten Rembang	Jawa Tengah
2812	Gunem	Kabupaten Rembang	Jawa Tengah
2813	Sale	Kabupaten Rembang	Jawa Tengah
2814	Sarang	Kabupaten Rembang	Jawa Tengah
2815	Sedan	Kabupaten Rembang	Jawa Tengah
2816	Pamotan	Kabupaten Rembang	Jawa Tengah
2817	Sulang	Kabupaten Rembang	Jawa Tengah
2818	Kaliori	Kabupaten Rembang	Jawa Tengah
2819	Rembang	Kabupaten Rembang	Jawa Tengah
2820	Pancur	Kabupaten Rembang	Jawa Tengah
2821	Kragan	Kabupaten Rembang	Jawa Tengah
2822	Sluke	Kabupaten Rembang	Jawa Tengah
2823	Lasem	Kabupaten Rembang	Jawa Tengah
2824	Sukolilo	Kabupaten Pati	Jawa Tengah
2825	Kayen	Kabupaten Pati	Jawa Tengah
2826	Tambakromo	Kabupaten Pati	Jawa Tengah
2827	Winong	Kabupaten Pati	Jawa Tengah
2828	Pucakwangi	Kabupaten Pati	Jawa Tengah
2829	Jaken	Kabupaten Pati	Jawa Tengah
2830	Batangan	Kabupaten Pati	Jawa Tengah
2831	Juwana	Kabupaten Pati	Jawa Tengah
2832	Jakenan	Kabupaten Pati	Jawa Tengah
2833	Pati	Kabupaten Pati	Jawa Tengah
2834	Gabus	Kabupaten Pati	Jawa Tengah

2835	Margorejo	Kabupaten Pati	Jawa Tengah
2836	Gembong	Kabupaten Pati	Jawa Tengah
2837	Tlogowungu	Kabupaten Pati	Jawa Tengah
2838	Wedarijaksa	Kabupaten Pati	Jawa Tengah
2839	Margoyoso	Kabupaten Pati	Jawa Tengah
2840	Gunungwungkal	Kabupaten Pati	Jawa Tengah
2841	Cluwak	Kabupaten Pati	Jawa Tengah
2842	Tayu	Kabupaten Pati	Jawa Tengah
2843	Dukuhseti	Kabupaten Pati	Jawa Tengah
2844	Trangkil	Kabupaten Pati	Jawa Tengah
2845	Kaliwungu	Kabupaten Kudus	Jawa Tengah
2846	Kota Kudus	Kabupaten Kudus	Jawa Tengah
2847	Jati	Kabupaten Kudus	Jawa Tengah
2848	Undaan	Kabupaten Kudus	Jawa Tengah
2849	Mejobo	Kabupaten Kudus	Jawa Tengah
2850	Jekulo	Kabupaten Kudus	Jawa Tengah
2851	Bae	Kabupaten Kudus	Jawa Tengah
2852	Gebog	Kabupaten Kudus	Jawa Tengah
2853	Dawe	Kabupaten Kudus	Jawa Tengah
2854	Kedung	Kabupaten Jepara	Jawa Tengah
2855	Pecangaan	Kabupaten Jepara	Jawa Tengah
2856	Welahan	Kabupaten Jepara	Jawa Tengah
2857	Mayong	Kabupaten Jepara	Jawa Tengah
2858	Batealit	Kabupaten Jepara	Jawa Tengah
2859	Jepara	Kabupaten Jepara	Jawa Tengah
2860	Mlonggo	Kabupaten Jepara	Jawa Tengah
2861	Bangsri	Kabupaten Jepara	Jawa Tengah
2862	Keling	Kabupaten Jepara	Jawa Tengah
2863	Karimunjava	Kabupaten Jepara	Jawa Tengah
2864	Tahunan	Kabupaten Jepara	Jawa Tengah
2865	Nalumsari	Kabupaten Jepara	Jawa Tengah
2866	Kalinyamatan	Kabupaten Jepara	Jawa Tengah
2867	Kembang	Kabupaten Jepara	Jawa Tengah
2868	Pakis Aji	Kabupaten Jepara	Jawa Tengah
2869	Donorojo	Kabupaten Jepara	Jawa Tengah
2870	Mranggen	Kabupaten Demak	Jawa Tengah
2871	Karangawen	Kabupaten Demak	Jawa Tengah
2872	Guntur	Kabupaten Demak	Jawa Tengah
2873	Sayung	Kabupaten Demak	Jawa Tengah
2874	Karantengah	Kabupaten Demak	Jawa Tengah
2875	Wonosalam	Kabupaten Demak	Jawa Tengah
2876	Dempet	Kabupaten Demak	Jawa Tengah
2877	Gajah	Kabupaten Demak	Jawa Tengah
2878	Karanganyar	Kabupaten Demak	Jawa Tengah
2879	Mijen	Kabupaten Demak	Jawa Tengah
2880	Demak	Kabupaten Demak	Jawa Tengah

2881	Bonang	Kabupaten Demak	Jawa Tengah
2882	Wedung	Kabupaten Demak	Jawa Tengah
2883	Kebonagung	Kabupaten Demak	Jawa Tengah
2884	Getasan	Kabupaten Semarang	Jawa Tengah
2885	Tengaran	Kabupaten Semarang	Jawa Tengah
2886	Susukan	Kabupaten Semarang	Jawa Tengah
2887	Suruh	Kabupaten Semarang	Jawa Tengah
2888	Pabelan	Kabupaten Semarang	Jawa Tengah
2889	Tuntang	Kabupaten Semarang	Jawa Tengah
2890	Banyubiru	Kabupaten Semarang	Jawa Tengah
2891	Jambu	Kabupaten Semarang	Jawa Tengah
2892	Sumowono	Kabupaten Semarang	Jawa Tengah
2893	Ambarawa	Kabupaten Semarang	Jawa Tengah
2894	Bawen	Kabupaten Semarang	Jawa Tengah
2895	Bringin	Kabupaten Semarang	Jawa Tengah
2896	Bergas	Kabupaten Semarang	Jawa Tengah
2897	Pringapus	Kabupaten Semarang	Jawa Tengah
2898	Bancak	Kabupaten Semarang	Jawa Tengah
2899	Kaliwungu	Kabupaten Semarang	Jawa Tengah
2900	Ungaran Barat	Kabupaten Semarang	Jawa Tengah
2901	Ungaran Timur	Kabupaten Semarang	Jawa Tengah
2902	Bandungan	Kabupaten Semarang	Jawa Tengah
2903	Bulu	Kabupaten Temanggung	Jawa Tengah
2904	Tembarak	Kabupaten Temanggung	Jawa Tengah
2905	Temanggung	Kabupaten Temanggung	Jawa Tengah
2906	Pringsurat	Kabupaten Temanggung	Jawa Tengah
2907	Kaloran	Kabupaten Temanggung	Jawa Tengah
2908	Kandangan	Kabupaten Temanggung	Jawa Tengah
2909	Kedu	Kabupaten Temanggung	Jawa Tengah
2910	Parakan	Kabupaten Temanggung	Jawa Tengah
2911	Ngadirejo	Kabupaten Temanggung	Jawa Tengah
2912	Jumo	Kabupaten Temanggung	Jawa Tengah
2913	Tretep	Kabupaten Temanggung	Jawa Tengah
2914	Candiroto	Kabupaten Temanggung	Jawa Tengah
2915	Kranggan	Kabupaten Temanggung	Jawa Tengah
2916	Tlogomulyo	Kabupaten Temanggung	Jawa Tengah
2917	Selopampang	Kabupaten Temanggung	Jawa Tengah
2918	Bansari	Kabupaten Temanggung	Jawa Tengah
2919	Kledung	Kabupaten Temanggung	Jawa Tengah
2920	Bejen	Kabupaten Temanggung	Jawa Tengah
2921	Wonobojo	Kabupaten Temanggung	Jawa Tengah
2922	Gemawang	Kabupaten Temanggung	Jawa Tengah
2923	Plantungan	Kabupaten Kendal	Jawa Tengah
2924	Pageruyung	Kabupaten Kendal	Jawa Tengah
2925	Sukorejo	Kabupaten Kendal	Jawa Tengah
2926	Patean	Kabupaten Kendal	Jawa Tengah

2927	Singorojo	Kabupaten Kendal	Jawa Tengah
2928	Limbangan	Kabupaten Kendal	Jawa Tengah
2929	Boja	Kabupaten Kendal	Jawa Tengah
2930	Kaliwungu	Kabupaten Kendal	Jawa Tengah
2931	Brangsong	Kabupaten Kendal	Jawa Tengah
2932	Pegandon	Kabupaten Kendal	Jawa Tengah
2933	Gemuh	Kabupaten Kendal	Jawa Tengah
2934	Weleri	Kabupaten Kendal	Jawa Tengah
2935	Cepiring	Kabupaten Kendal	Jawa Tengah
2936	Patebon	Kabupaten Kendal	Jawa Tengah
2937	Kendal	Kabupaten Kendal	Jawa Tengah
2938	Rowosari	Kabupaten Kendal	Jawa Tengah
2939	Kangkung	Kabupaten Kendal	Jawa Tengah
2940	Ringinarum	Kabupaten Kendal	Jawa Tengah
2941	Ngampel	Kabupaten Kendal	Jawa Tengah
2942	Kaliwungu Selatan	Kabupaten Kendal	Jawa Tengah
2943	Wonotunggal	Kabupaten Batang	Jawa Tengah
2944	Bandar	Kabupaten Batang	Jawa Tengah
2945	Blado	Kabupaten Batang	Jawa Tengah
2946	Reban	Kabupaten Batang	Jawa Tengah
2947	Bawang	Kabupaten Batang	Jawa Tengah
2948	Tersono	Kabupaten Batang	Jawa Tengah
2949	Gringsing	Kabupaten Batang	Jawa Tengah
2950	Limpung	Kabupaten Batang	Jawa Tengah
2951	Subah	Kabupaten Batang	Jawa Tengah
2952	Tulis	Kabupaten Batang	Jawa Tengah
2953	Kandeman	Kabupaten Batang	Jawa Tengah
2954	Batang	Kabupaten Batang	Jawa Tengah
2955	Warungasem	Kabupaten Batang	Jawa Tengah
2956	Pecalungan	Kabupaten Batang	Jawa Tengah
2957	Banyuputih	Kabupaten Batang	Jawa Tengah
2958	Kandangserang	Kabupaten Pekalongan	Jawa Tengah
2959	Paningsaran	Kabupaten Pekalongan	Jawa Tengah
2960	Lebakbarang	Kabupaten Pekalongan	Jawa Tengah
2961	PetungKriyono	Kabupaten Pekalongan	Jawa Tengah
2962	Talun	Kabupaten Pekalongan	Jawa Tengah
2963	Doro	Kabupaten Pekalongan	Jawa Tengah
2964	Karanganyar	Kabupaten Pekalongan	Jawa Tengah
2965	Kajen	Kabupaten Pekalongan	Jawa Tengah
2966	Kesesi	Kabupaten Pekalongan	Jawa Tengah
2967	Sragi	Kabupaten Pekalongan	Jawa Tengah
2968	Bojong	Kabupaten Pekalongan	Jawa Tengah
2969	Wonopringgo	Kabupaten Pekalongan	Jawa Tengah
2970	Kedungwuni	Kabupaten Pekalongan	Jawa Tengah
2971	Buaran	Kabupaten Pekalongan	Jawa Tengah
2972	Tirto	Kabupaten Pekalongan	Jawa Tengah

2973	Wiradesa	Kabupaten Pekalongan	Jawa Tengah
2974	Siwalan	Kabupaten Pekalongan	Jawa Tengah
2975	Karangdadap	Kabupaten Pekalongan	Jawa Tengah
2976	Wonokerto	Kabupaten Pekalongan	Jawa Tengah
2977	Moga	Kabupaten Pemalang	Jawa Tengah
2978	Pulosari	Kabupaten Pemalang	Jawa Tengah
2979	Belik	Kabupaten Pemalang	Jawa Tengah
2980	Watukumpul	Kabupaten Pemalang	Jawa Tengah
2981	Bodeh	Kabupaten Pemalang	Jawa Tengah
2982	Bantarbolang	Kabupaten Pemalang	Jawa Tengah
2983	Randudongkal	Kabupaten Pemalang	Jawa Tengah
2984	Pemalang	Kabupaten Pemalang	Jawa Tengah
2985	Taman	Kabupaten Pemalang	Jawa Tengah
2986	Petarukan	Kabupaten Pemalang	Jawa Tengah
2987	Ampelgading	Kabupaten Pemalang	Jawa Tengah
2988	Comal	Kabupaten Pemalang	Jawa Tengah
2989	Ulujami	Kabupaten Pemalang	Jawa Tengah
2990	Warungpring	Kabupaten Pemalang	Jawa Tengah
2991	Margasari	Kabupaten Tegal	Jawa Tengah
2992	Bumijawa	Kabupaten Tegal	Jawa Tengah
2993	Bojong	Kabupaten Tegal	Jawa Tengah
2994	Balapulang	Kabupaten Tegal	Jawa Tengah
2995	Pagerbarang	Kabupaten Tegal	Jawa Tengah
2996	Lebaksiu	Kabupaten Tegal	Jawa Tengah
2997	Jatinegara	Kabupaten Tegal	Jawa Tengah
2998	Kedungbanteng	Kabupaten Tegal	Jawa Tengah
2999	Pangkah	Kabupaten Tegal	Jawa Tengah
3000	Slawi	Kabupaten Tegal	Jawa Tengah
3001	Adiwerna	Kabupaten Tegal	Jawa Tengah
3002	Talang	Kabupaten Tegal	Jawa Tengah
3003	Dukuhturi	Kabupaten Tegal	Jawa Tengah
3004	Tarub	Kabupaten Tegal	Jawa Tengah
3005	Kramat	Kabupaten Tegal	Jawa Tengah
3006	Suradadi	Kabupaten Tegal	Jawa Tengah
3007	Warureja	Kabupaten Tegal	Jawa Tengah
3008	Dukuhwaru	Kabupaten Tegal	Jawa Tengah
3009	Salem	Kabupaten Brebes	Jawa Tengah
3010	Bantarkawung	Kabupaten Brebes	Jawa Tengah
3011	Bumiayu	Kabupaten Brebes	Jawa Tengah
3012	Paguyangan	Kabupaten Brebes	Jawa Tengah
3013	Sirampog	Kabupaten Brebes	Jawa Tengah
3014	Tonjong	Kabupaten Brebes	Jawa Tengah
3015	Jatibarang	Kabupaten Brebes	Jawa Tengah
3016	Wanasari	Kabupaten Brebes	Jawa Tengah
3017	Brebes	Kabupaten Brebes	Jawa Tengah
3018	Songgom	Kabupaten Brebes	Jawa Tengah

3019	Kersana	Kabupaten Brebes	Jawa Tengah
3020	Losari	Kabupaten Brebes	Jawa Tengah
3021	Tanjung	Kabupaten Brebes	Jawa Tengah
3022	Bulakamba	Kabupaten Brebes	Jawa Tengah
3023	Larangan	Kabupaten Brebes	Jawa Tengah
3024	Ketanggungan	Kabupaten Brebes	Jawa Tengah
3025	Banjarharjo	Kabupaten Brebes	Jawa Tengah
3026	Magelang Selatan	Kota Magelang	Jawa Tengah
3027	Magelang Utara	Kota Magelang	Jawa Tengah
3028	Magelang Tengah	Kota Magelang	Jawa Tengah
3029	Laweyan	Kota Surakarta	Jawa Tengah
3030	Serengan	Kota Surakarta	Jawa Tengah
3031	Pasar Kliwon	Kota Surakarta	Jawa Tengah
3032	Jebres	Kota Surakarta	Jawa Tengah
3033	Banjarsari	Kota Surakarta	Jawa Tengah
3034	Sidorejo	Kota Salatiga	Jawa Tengah
3035	Tingkir	Kota Salatiga	Jawa Tengah
3036	Argomulyo	Kota Salatiga	Jawa Tengah
3037	Sidomukti	Kota Salatiga	Jawa Tengah
3038	Semarang Tengah	Kota Semarang	Jawa Tengah
3039	Semarang Utara	Kota Semarang	Jawa Tengah
3040	Semarang Timur	Kota Semarang	Jawa Tengah
3041	Gayamsari	Kota Semarang	Jawa Tengah
3042	Genuk	Kota Semarang	Jawa Tengah
3043	Pedurungan	Kota Semarang	Jawa Tengah
3044	Semarang Selatan	Kota Semarang	Jawa Tengah
3045	Candisari	Kota Semarang	Jawa Tengah
3046	Gajahmungkur	Kota Semarang	Jawa Tengah
3047	Tembalang	Kota Semarang	Jawa Tengah
3048	Banyumanik	Kota Semarang	Jawa Tengah
3049	Gunungpati	Kota Semarang	Jawa Tengah
3050	Semarang Barat	Kota Semarang	Jawa Tengah
3051	Mijen	Kota Semarang	Jawa Tengah
3052	Ngaliyan	Kota Semarang	Jawa Tengah
3053	Tugu	Kota Semarang	Jawa Tengah
3054	Pekalongan Barat	Kota Pekalongan	Jawa Tengah
3055	Pekalongan Timur	Kota Pekalongan	Jawa Tengah
3056	Pekalongan Utara	Kota Pekalongan	Jawa Tengah
3057	Pekalongan Selatan	Kota Pekalongan	Jawa Tengah
3058	Tegal Barat	Kota Tegal	Jawa Tengah
3059	Tegal Timur	Kota Tegal	Jawa Tengah
3060	Tegal Selatan	Kota Tegal	Jawa Tengah
3061	Margadana	Kota Tegal	Jawa Tengah
3062	Temon	Kabupaten Kulon Progo	D.I. Yogyakarta
3063	Wates	Kabupaten Kulon Progo	D.I. Yogyakarta
3064	Panjatan	Kabupaten Kulon Progo	D.I. Yogyakarta

3065	Galur	Kabupaten Kulon Progo	D.I. Yogyakarta
3066	Lendah	Kabupaten Kulon Progo	D.I. Yogyakarta
3067	Sentolo	Kabupaten Kulon Progo	D.I. Yogyakarta
3068	Pengasih	Kabupaten Kulon Progo	D.I. Yogyakarta
3069	Kokap	Kabupaten Kulon Progo	D.I. Yogyakarta
3070	Girimulyo	Kabupaten Kulon Progo	D.I. Yogyakarta
3071	Nanggulan	Kabupaten Kulon Progo	D.I. Yogyakarta
3072	Samigaluh	Kabupaten Kulon Progo	D.I. Yogyakarta
3073	Kalibawang	Kabupaten Kulon Progo	D.I. Yogyakarta
3074	Srandakan	Kabupaten Bantul	D.I. Yogyakarta
3075	Sanden	Kabupaten Bantul	D.I. Yogyakarta
3076	Kretek	Kabupaten Bantul	D.I. Yogyakarta
3077	Pundong	Kabupaten Bantul	D.I. Yogyakarta
3078	Bambanglipuro	Kabupaten Bantul	D.I. Yogyakarta
3079	Pandak	Kabupaten Bantul	D.I. Yogyakarta
3080	Pajangan	Kabupaten Bantul	D.I. Yogyakarta
3081	Bantul	Kabupaten Bantul	D.I. Yogyakarta
3082	Jetis	Kabupaten Bantul	D.I. Yogyakarta
3083	Imogiri	Kabupaten Bantul	D.I. Yogyakarta
3084	Dlingo	Kabupaten Bantul	D.I. Yogyakarta
3085	Banguntapan	Kabupaten Bantul	D.I. Yogyakarta
3086	Pleret	Kabupaten Bantul	D.I. Yogyakarta
3087	Piyungan	Kabupaten Bantul	D.I. Yogyakarta
3088	Sewon	Kabupaten Bantul	D.I. Yogyakarta
3089	Kasih	Kabupaten Bantul	D.I. Yogyakarta
3090	Sedayu	Kabupaten Bantul	D.I. Yogyakarta
3091	Wonosari	Kabupaten Gunung Kidul	D.I. Yogyakarta
3092	Nglipar	Kabupaten Gunung Kidul	D.I. Yogyakarta
3093	Playen	Kabupaten Gunung Kidul	D.I. Yogyakarta
3094	Patuk	Kabupaten Gunung Kidul	D.I. Yogyakarta
3095	Paliyan	Kabupaten Gunung Kidul	D.I. Yogyakarta
3096	Panggang	Kabupaten Gunung Kidul	D.I. Yogyakarta
3097	Tepus	Kabupaten Gunung Kidul	D.I. Yogyakarta
3098	Semanu	Kabupaten Gunung Kidul	D.I. Yogyakarta
3099	Karangmojo	Kabupaten Gunung Kidul	D.I. Yogyakarta
3100	Ponjong	Kabupaten Gunung Kidul	D.I. Yogyakarta
3101	Rongkop	Kabupaten Gunung Kidul	D.I. Yogyakarta
3102	Semin	Kabupaten Gunung Kidul	D.I. Yogyakarta
3103	Ngawen	Kabupaten Gunung Kidul	D.I. Yogyakarta
3104	Gedangsari	Kabupaten Gunung Kidul	D.I. Yogyakarta
3105	Saptosari	Kabupaten Gunung Kidul	D.I. Yogyakarta
3106	Girisubo	Kabupaten Gunung Kidul	D.I. Yogyakarta
3107	Tanjungsari	Kabupaten Gunung Kidul	D.I. Yogyakarta
3108	Purwosari	Kabupaten Gunung Kidul	D.I. Yogyakarta
3109	Gamping	Kabupaten Sleman	D.I. Yogyakarta
3110	Godean	Kabupaten Sleman	D.I. Yogyakarta



3111	Moyudan	Kabupaten Sleman	D.I. Yogyakarta
3112	Minggir	Kabupaten Sleman	D.I. Yogyakarta
3113	Seyegan	Kabupaten Sleman	D.I. Yogyakarta
3114	Mlati	Kabupaten Sleman	D.I. Yogyakarta
3115	Depok	Kabupaten Sleman	D.I. Yogyakarta
3116	Berbah	Kabupaten Sleman	D.I. Yogyakarta
3117	Prambanan	Kabupaten Sleman	D.I. Yogyakarta
3118	Kalasan	Kabupaten Sleman	D.I. Yogyakarta
3119	Ngemplak	Kabupaten Sleman	D.I. Yogyakarta
3120	Ngaglik	Kabupaten Sleman	D.I. Yogyakarta
3121	Sleman	Kabupaten Sleman	D.I. Yogyakarta
3122	Tempel	Kabupaten Sleman	D.I. Yogyakarta
3123	Turi	Kabupaten Sleman	D.I. Yogyakarta
3124	Pakem	Kabupaten Sleman	D.I. Yogyakarta
3125	Cangkringan	Kabupaten Sleman	D.I. Yogyakarta
3126	Tegalrejo	Kota Yogyakarta	D.I. Yogyakarta
3127	Jetis	Kota Yogyakarta	D.I. Yogyakarta
3128	Gondokusuman	Kota Yogyakarta	D.I. Yogyakarta
3129	Danurejan	Kota Yogyakarta	D.I. Yogyakarta
3130	Gedongtengen	Kota Yogyakarta	D.I. Yogyakarta
3131	Ngampilan	Kota Yogyakarta	D.I. Yogyakarta
3132	Wirobrajan	Kota Yogyakarta	D.I. Yogyakarta
3133	Mantrijeron	Kota Yogyakarta	D.I. Yogyakarta
3134	Kraton	Kota Yogyakarta	D.I. Yogyakarta
3135	Gondomanan	Kota Yogyakarta	D.I. Yogyakarta
3136	Pakualaman	Kota Yogyakarta	D.I. Yogyakarta
3137	Mergangsan	Kota Yogyakarta	D.I. Yogyakarta
3138	Umbulharjo	Kota Yogyakarta	D.I. Yogyakarta
3139	Kotagede	Kota Yogyakarta	D.I. Yogyakarta
3140	Donorojo	Kabupaten Pacitan	Jawa Timur
3141	Pringkuku	Kabupaten Pacitan	Jawa Timur
3142	Punung	Kabupaten Pacitan	Jawa Timur
3143	Pacitan	Kabupaten Pacitan	Jawa Timur
3144	Kebonagung	Kabupaten Pacitan	Jawa Timur
3145	Arjosari	Kabupaten Pacitan	Jawa Timur
3146	Nawangan	Kabupaten Pacitan	Jawa Timur
3147	Bandar	Kabupaten Pacitan	Jawa Timur
3148	Tegalombo	Kabupaten Pacitan	Jawa Timur
3149	Tulakan	Kabupaten Pacitan	Jawa Timur
3150	Ngadirojo	Kabupaten Pacitan	Jawa Timur
3151	Sudimoro	Kabupaten Pacitan	Jawa Timur
3152	Slahung	Kabupaten Ponorogo	Jawa Timur
3153	Ngrayun	Kabupaten Ponorogo	Jawa Timur
3154	Bungkal	Kabupaten Ponorogo	Jawa Timur
3155	Sambit	Kabupaten Ponorogo	Jawa Timur
3156	Sawoo	Kabupaten Ponorogo	Jawa Timur

3157	Sooko	Kabupaten Ponorogo	Jawa Timur
3158	Pulung	Kabupaten Ponorogo	Jawa Timur
3159	Mlarak	Kabupaten Ponorogo	Jawa Timur
3160	Jetis	Kabupaten Ponorogo	Jawa Timur
3161	Siman	Kabupaten Ponorogo	Jawa Timur
3162	Balong	Kabupaten Ponorogo	Jawa Timur
3163	Kauman	Kabupaten Ponorogo	Jawa Timur
3164	Badegan	Kabupaten Ponorogo	Jawa Timur
3165	Sampung	Kabupaten Ponorogo	Jawa Timur
3166	Sukorejo	Kabupaten Ponorogo	Jawa Timur
3167	Babadan	Kabupaten Ponorogo	Jawa Timur
3168	Ponorogo	Kabupaten Ponorogo	Jawa Timur
3169	Jenangan	Kabupaten Ponorogo	Jawa Timur
3170	Ngebel	Kabupaten Ponorogo	Jawa Timur
3171	Jambon	Kabupaten Ponorogo	Jawa Timur
3172	Pudak	Kabupaten Ponorogo	Jawa Timur
3173	Panggul	Kabupaten Trenggalek	Jawa Timur
3174	Munjungan	Kabupaten Trenggalek	Jawa Timur
3175	Pule	Kabupaten Trenggalek	Jawa Timur
3176	Dongko	Kabupaten Trenggalek	Jawa Timur
3177	Tugu	Kabupaten Trenggalek	Jawa Timur
3178	Karangan	Kabupaten Trenggalek	Jawa Timur
3179	Kampak	Kabupaten Trenggalek	Jawa Timur
3180	Watulimo	Kabupaten Trenggalek	Jawa Timur
3181	Bendungan	Kabupaten Trenggalek	Jawa Timur
3182	Gandusari	Kabupaten Trenggalek	Jawa Timur
3183	Trenggalek	Kabupaten Trenggalek	Jawa Timur
3184	Pogalan	Kabupaten Trenggalek	Jawa Timur
3185	Durenan	Kabupaten Trenggalek	Jawa Timur
3186	Suruh	Kabupaten Trenggalek	Jawa Timur
3187	Tulungagung	Kabupaten Tulungagung	Jawa Timur
3188	Boyolangu	Kabupaten Tulungagung	Jawa Timur
3189	Kedungwaru	Kabupaten Tulungagung	Jawa Timur
3190	Ngantru	Kabupaten Tulungagung	Jawa Timur
3191	Kauman	Kabupaten Tulungagung	Jawa Timur
3192	Pagerwojo	Kabupaten Tulungagung	Jawa Timur
3193	Sendang	Kabupaten Tulungagung	Jawa Timur
3194	Karangrejo	Kabupaten Tulungagung	Jawa Timur
3195	Gondang	Kabupaten Tulungagung	Jawa Timur
3196	Sumbergempol	Kabupaten Tulungagung	Jawa Timur
3197	Ngunut	Kabupaten Tulungagung	Jawa Timur
3198	Pucanglaban	Kabupaten Tulungagung	Jawa Timur
3199	Rejotangan	Kabupaten Tulungagung	Jawa Timur
3200	Kalidawir	Kabupaten Tulungagung	Jawa Timur
3201	Besuki	Kabupaten Tulungagung	Jawa Timur
3202	Campurdarat	Kabupaten Tulungagung	Jawa Timur

3203	Bandung	Kabupaten Tulungagung	Jawa Timur
3204	Pakel	Kabupaten Tulungagung	Jawa Timur
3205	Tanggunggunung	Kabupaten Tulungagung	Jawa Timur
3206	Wonodadi	Kabupaten Blitar	Jawa Timur
3207	Udanawu	Kabupaten Blitar	Jawa Timur
3208	Srengat	Kabupaten Blitar	Jawa Timur
3209	Kademangan	Kabupaten Blitar	Jawa Timur
3210	Bakung	Kabupaten Blitar	Jawa Timur
3211	Ponggok	Kabupaten Blitar	Jawa Timur
3212	Sanankulon	Kabupaten Blitar	Jawa Timur
3213	Wonotirto	Kabupaten Blitar	Jawa Timur
3214	Nglegok	Kabupaten Blitar	Jawa Timur
3215	Kanigoro	Kabupaten Blitar	Jawa Timur
3216	Garum	Kabupaten Blitar	Jawa Timur
3217	Sutojayan	Kabupaten Blitar	Jawa Timur
3218	Panggungrejo	Kabupaten Blitar	Jawa Timur
3219	Talun	Kabupaten Blitar	Jawa Timur
3220	Gandusari	Kabupaten Blitar	Jawa Timur
3221	Binangun	Kabupaten Blitar	Jawa Timur
3222	Wlingi	Kabupaten Blitar	Jawa Timur
3223	Doko	Kabupaten Blitar	Jawa Timur
3224	Kesamben	Kabupaten Blitar	Jawa Timur
3225	Wates	Kabupaten Blitar	Jawa Timur
3226	Selorejo	Kabupaten Blitar	Jawa Timur
3227	Selopuro	Kabupaten Blitar	Jawa Timur
3228	Semen	Kabupaten Kediri	Jawa Timur
3229	Mojo	Kabupaten Kediri	Jawa Timur
3230	Kras	Kabupaten Kediri	Jawa Timur
3231	Ngadiluwih	Kabupaten Kediri	Jawa Timur
3232	Kandat	Kabupaten Kediri	Jawa Timur
3233	Wates	Kabupaten Kediri	Jawa Timur
3234	Ngancar	Kabupaten Kediri	Jawa Timur
3235	Puncu	Kabupaten Kediri	Jawa Timur
3236	Plosoklaten	Kabupaten Kediri	Jawa Timur
3237	Gurah	Kabupaten Kediri	Jawa Timur
3238	Pagu	Kabupaten Kediri	Jawa Timur
3239	Gampengrejo	Kabupaten Kediri	Jawa Timur
3240	Grogol	Kabupaten Kediri	Jawa Timur
3241	Papar	Kabupaten Kediri	Jawa Timur
3242	Purwoasri	Kabupaten Kediri	Jawa Timur
3243	Plemahan	Kabupaten Kediri	Jawa Timur
3244	Pare	Kabupaten Kediri	Jawa Timur
3245	Kepung	Kabupaten Kediri	Jawa Timur
3246	Kandangan	Kabupaten Kediri	Jawa Timur
3247	Tarokan	Kabupaten Kediri	Jawa Timur
3248	Kunjang	Kabupaten Kediri	Jawa Timur

3249	Banyakan	Kabupaten Kediri	Jawa Timur
3250	Ringinrejo	Kabupaten Kediri	Jawa Timur
3251	Kayen Kidul	Kabupaten Kediri	Jawa Timur
3252	Ngasem	Kabupaten Kediri	Jawa Timur
3253	Badas	Kabupaten Kediri	Jawa Timur
3254	Donomulyo	Kabupaten Malang	Jawa Timur
3255	Pagak	Kabupaten Malang	Jawa Timur
3256	Bantur	Kabupaten Malang	Jawa Timur
3257	Sumbermanjing Wetan	Kabupaten Malang	Jawa Timur
3258	Dampit	Kabupaten Malang	Jawa Timur
3259	Ampelgading	Kabupaten Malang	Jawa Timur
3260	Poncokusumo	Kabupaten Malang	Jawa Timur
3261	Wajak	Kabupaten Malang	Jawa Timur
3262	Turen	Kabupaten Malang	Jawa Timur
3263	Gondanglegi	Kabupaten Malang	Jawa Timur
3264	Kalipare	Kabupaten Malang	Jawa Timur
3265	Sumberpucung	Kabupaten Malang	Jawa Timur
3266	Kepanjen	Kabupaten Malang	Jawa Timur
3267	Bululawang	Kabupaten Malang	Jawa Timur
3268	Tajinan	Kabupaten Malang	Jawa Timur
3269	Tumpang	Kabupaten Malang	Jawa Timur
3270	Jabung	Kabupaten Malang	Jawa Timur
3271	Pakis	Kabupaten Malang	Jawa Timur
3272	Pakisaji	Kabupaten Malang	Jawa Timur
3273	Ngajum	Kabupaten Malang	Jawa Timur
3274	Wagir	Kabupaten Malang	Jawa Timur
3275	Dau	Kabupaten Malang	Jawa Timur
3276	Karangploso	Kabupaten Malang	Jawa Timur
3277	Singosari	Kabupaten Malang	Jawa Timur
3278	Lawang	Kabupaten Malang	Jawa Timur
3279	Pujon	Kabupaten Malang	Jawa Timur
3280	Ngantang	Kabupaten Malang	Jawa Timur
3281	Kasembon	Kabupaten Malang	Jawa Timur
3282	Gedangan	Kabupaten Malang	Jawa Timur
3283	Tirtoyudo	Kabupaten Malang	Jawa Timur
3284	Kromengan	Kabupaten Malang	Jawa Timur
3285	Wonosari	Kabupaten Malang	Jawa Timur
3286	Pagelaran	Kabupaten Malang	Jawa Timur
3287	Tempursari	Kabupaten Lumajang	Jawa Timur
3288	Pronojiwo	Kabupaten Lumajang	Jawa Timur
3289	Candipuro	Kabupaten Lumajang	Jawa Timur
3290	Pasirian	Kabupaten Lumajang	Jawa Timur
3291	Tempeh	Kabupaten Lumajang	Jawa Timur
3292	Kunir	Kabupaten Lumajang	Jawa Timur
3293	Yosowilangun	Kabupaten Lumajang	Jawa Timur
3294	Rowokangkung	Kabupaten Lumajang	Jawa Timur

3295	Tekung	Kabupaten Lumajang	Jawa Timur
3296	Lumajang	Kabupaten Lumajang	Jawa Timur
3297	Pasrujambe	Kabupaten Lumajang	Jawa Timur
3298	Senduro	Kabupaten Lumajang	Jawa Timur
3299	Gucialit	Kabupaten Lumajang	Jawa Timur
3300	Padang	Kabupaten Lumajang	Jawa Timur
3301	Sukodono	Kabupaten Lumajang	Jawa Timur
3302	Kedungjajang	Kabupaten Lumajang	Jawa Timur
3303	Jatiroto	Kabupaten Lumajang	Jawa Timur
3304	Randuagung	Kabupaten Lumajang	Jawa Timur
3305	Klakah	Kabupaten Lumajang	Jawa Timur
3306	Ranuyoso	Kabupaten Lumajang	Jawa Timur
3307	Sumbersuko	Kabupaten Lumajang	Jawa Timur
3308	Jombang	Kabupaten Jember	Jawa Timur
3309	Kencong	Kabupaten Jember	Jawa Timur
3310	Sumberbaru	Kabupaten Jember	Jawa Timur
3311	Gumukmas	Kabupaten Jember	Jawa Timur
3312	Umbulsari	Kabupaten Jember	Jawa Timur
3313	Tanggul	Kabupaten Jember	Jawa Timur
3314	Semboro	Kabupaten Jember	Jawa Timur
3315	Puger	Kabupaten Jember	Jawa Timur
3316	Bangsalsari	Kabupaten Jember	Jawa Timur
3317	Balung	Kabupaten Jember	Jawa Timur
3318	Wuluhan	Kabupaten Jember	Jawa Timur
3319	Ambulu	Kabupaten Jember	Jawa Timur
3320	Rambipuji	Kabupaten Jember	Jawa Timur
3321	Panti	Kabupaten Jember	Jawa Timur
3322	Sukorambi	Kabupaten Jember	Jawa Timur
3323	Jenggawah	Kabupaten Jember	Jawa Timur
3324	Ajung	Kabupaten Jember	Jawa Timur
3325	Tempurejo	Kabupaten Jember	Jawa Timur
3326	Kaliwates	Kabupaten Jember	Jawa Timur
3327	Patrang	Kabupaten Jember	Jawa Timur
3328	Sumbersari	Kabupaten Jember	Jawa Timur
3329	Arjasa	Kabupaten Jember	Jawa Timur
3330	Mumbulsari	Kabupaten Jember	Jawa Timur
3331	Pakusari	Kabupaten Jember	Jawa Timur
3332	Jelbuk	Kabupaten Jember	Jawa Timur
3333	Mayang	Kabupaten Jember	Jawa Timur
3334	Kalisat	Kabupaten Jember	Jawa Timur
3335	Ledokombo	Kabupaten Jember	Jawa Timur
3336	Sukowono	Kabupaten Jember	Jawa Timur
3337	Silo	Kabupaten Jember	Jawa Timur
3338	Sumberjambe	Kabupaten Jember	Jawa Timur
3339	Pesanggaran	Kabupaten Banyuwangi	Jawa Timur
3340	Bangorejo	Kabupaten Banyuwangi	Jawa Timur

3341	Purwoharjo	Kabupaten Banyuwangi	Jawa Timur
3342	Tegaldlimo	Kabupaten Banyuwangi	Jawa Timur
3343	Muncar	Kabupaten Banyuwangi	Jawa Timur
3344	Cluring	Kabupaten Banyuwangi	Jawa Timur
3345	Gambiran	Kabupaten Banyuwangi	Jawa Timur
3346	Srono	Kabupaten Banyuwangi	Jawa Timur
3347	Genteng	Kabupaten Banyuwangi	Jawa Timur
3348	Glenmore	Kabupaten Banyuwangi	Jawa Timur
3349	Kalibaru	Kabupaten Banyuwangi	Jawa Timur
3350	Singojuruh	Kabupaten Banyuwangi	Jawa Timur
3351	Rogojampi	Kabupaten Banyuwangi	Jawa Timur
3352	Kabat	Kabupaten Banyuwangi	Jawa Timur
3353	Glagah	Kabupaten Banyuwangi	Jawa Timur
3354	Banyuwangi	Kabupaten Banyuwangi	Jawa Timur
3355	Giri	Kabupaten Banyuwangi	Jawa Timur
3356	Wongsorejo	Kabupaten Banyuwangi	Jawa Timur
3357	Songgon	Kabupaten Banyuwangi	Jawa Timur
3358	Sempu	Kabupaten Banyuwangi	Jawa Timur
3359	Kalipuro	Kabupaten Banyuwangi	Jawa Timur
3360	Siliragung	Kabupaten Banyuwangi	Jawa Timur
3361	Tegalsari	Kabupaten Banyuwangi	Jawa Timur
3362	Licin	Kabupaten Banyuwangi	Jawa Timur
3363	Maesan	Kabupaten Bondowoso	Jawa Timur
3364	Tamanan	Kabupaten Bondowoso	Jawa Timur
3365	Tlogosari	Kabupaten Bondowoso	Jawa Timur
3366	Sukosari	Kabupaten Bondowoso	Jawa Timur
3367	Pujer	Kabupaten Bondowoso	Jawa Timur
3368	Grujugan	Kabupaten Bondowoso	Jawa Timur
3369	Curahdami	Kabupaten Bondowoso	Jawa Timur
3370	Tenggarang	Kabupaten Bondowoso	Jawa Timur
3371	Wonosari	Kabupaten Bondowoso	Jawa Timur
3372	Tapen	Kabupaten Bondowoso	Jawa Timur
3373	Bondowoso	Kabupaten Bondowoso	Jawa Timur
3374	Wringin	Kabupaten Bondowoso	Jawa Timur
3375	Tegalampel	Kabupaten Bondowoso	Jawa Timur
3376	Klabang	Kabupaten Bondowoso	Jawa Timur
3377	Cermee	Kabupaten Bondowoso	Jawa Timur
3378	Prajekan	Kabupaten Bondowoso	Jawa Timur
3379	Pakem	Kabupaten Bondowoso	Jawa Timur
3380	Sumberwringin	Kabupaten Bondowoso	Jawa Timur
3381	Sempol	Kabupaten Bondowoso	Jawa Timur
3382	Binakal	Kabupaten Bondowoso	Jawa Timur
3383	Taman Krocok	Kabupaten Bondowoso	Jawa Timur
3384	Botolinggo	Kabupaten Bondowoso	Jawa Timur
3385	Jambesari Darus Sholah	Kabupaten Bondowoso	Jawa Timur
3386	Jatibanteng	Kabupaten Situbondo	Jawa Timur

3387	Besuki	Kabupaten Situbondo	Jawa Timur
3388	Suboh	Kabupaten Situbondo	Jawa Timur
3389	Mlandingan	Kabupaten Situbondo	Jawa Timur
3390	Kendit	Kabupaten Situbondo	Jawa Timur
3391	Panarukan	Kabupaten Situbondo	Jawa Timur
3392	Situbondo	Kabupaten Situbondo	Jawa Timur
3393	Panji	Kabupaten Situbondo	Jawa Timur
3394	Mangaran	Kabupaten Situbondo	Jawa Timur
3395	Kapongan	Kabupaten Situbondo	Jawa Timur
3396	Arjasa	Kabupaten Situbondo	Jawa Timur
3397	Jangkar	Kabupaten Situbondo	Jawa Timur
3398	Asembagus	Kabupaten Situbondo	Jawa Timur
3399	Banyuputih	Kabupaten Situbondo	Jawa Timur
3400	Sumbermalang	Kabupaten Situbondo	Jawa Timur
3401	Banyuglugur	Kabupaten Situbondo	Jawa Timur
3402	Bungatan	Kabupaten Situbondo	Jawa Timur
3403	Sukapura	Kabupaten Probolinggo	Jawa Timur
3404	Sumber	Kabupaten Probolinggo	Jawa Timur
3405	Kuripan	Kabupaten Probolinggo	Jawa Timur
3406	Bantaran	Kabupaten Probolinggo	Jawa Timur
3407	Leces	Kabupaten Probolinggo	Jawa Timur
3408	Banyuanyar	Kabupaten Probolinggo	Jawa Timur
3409	Tiris	Kabupaten Probolinggo	Jawa Timur
3410	Krucil	Kabupaten Probolinggo	Jawa Timur
3411	Gading	Kabupaten Probolinggo	Jawa Timur
3412	Pakuniran	Kabupaten Probolinggo	Jawa Timur
3413	Kotaanyar	Kabupaten Probolinggo	Jawa Timur
3414	Paiton	Kabupaten Probolinggo	Jawa Timur
3415	Besuk	Kabupaten Probolinggo	Jawa Timur
3416	Kraksaan	Kabupaten Probolinggo	Jawa Timur
3417	Krejengan	Kabupaten Probolinggo	Jawa Timur
3418	Pejarakan	Kabupaten Probolinggo	Jawa Timur
3419	Maron	Kabupaten Probolinggo	Jawa Timur
3420	Gending	Kabupaten Probolinggo	Jawa Timur
3421	Dringu	Kabupaten Probolinggo	Jawa Timur
3422	Tegalsiwalan	Kabupaten Probolinggo	Jawa Timur
3423	Sumberasih	Kabupaten Probolinggo	Jawa Timur
3424	Wonomerto	Kabupaten Probolinggo	Jawa Timur
3425	Tongas	Kabupaten Probolinggo	Jawa Timur
3426	Lumbang	Kabupaten Probolinggo	Jawa Timur
3427	Purwodadi	Kabupaten Pasuruan	Jawa Timur
3428	Tutur	Kabupaten Pasuruan	Jawa Timur
3429	Puspo	Kabupaten Pasuruan	Jawa Timur
3430	Lumbang	Kabupaten Pasuruan	Jawa Timur
3431	Pasrepan	Kabupaten Pasuruan	Jawa Timur
3432	Kejayan	Kabupaten Pasuruan	Jawa Timur

3433	Wonorejo	Kabupaten Pasuruan	Jawa Timur
3434	Purwosari	Kabupaten Pasuruan	Jawa Timur
3435	Sukorejo	Kabupaten Pasuruan	Jawa Timur
3436	Prigen	Kabupaten Pasuruan	Jawa Timur
3437	Pandaan	Kabupaten Pasuruan	Jawa Timur
3438	Gempol	Kabupaten Pasuruan	Jawa Timur
3439	Beji	Kabupaten Pasuruan	Jawa Timur
3440	Bangil	Kabupaten Pasuruan	Jawa Timur
3441	Rembang	Kabupaten Pasuruan	Jawa Timur
3442	Kraton	Kabupaten Pasuruan	Jawa Timur
3443	Pohjentrek	Kabupaten Pasuruan	Jawa Timur
3444	Gondangwetan	Kabupaten Pasuruan	Jawa Timur
3445	Winongan	Kabupaten Pasuruan	Jawa Timur
3446	Grati	Kabupaten Pasuruan	Jawa Timur
3447	Nguling	Kabupaten Pasuruan	Jawa Timur
3448	Lekok	Kabupaten Pasuruan	Jawa Timur
3449	Rejoso	Kabupaten Pasuruan	Jawa Timur
3450	Tosari	Kabupaten Pasuruan	Jawa Timur
3451	Tarik	Kabupaten Sidoarjo	Jawa Timur
3452	Prambon	Kabupaten Sidoarjo	Jawa Timur
3453	Krembung	Kabupaten Sidoarjo	Jawa Timur
3454	Porong	Kabupaten Sidoarjo	Jawa Timur
3455	Jabon	Kabupaten Sidoarjo	Jawa Timur
3456	Tanggulangin	Kabupaten Sidoarjo	Jawa Timur
3457	Candi	Kabupaten Sidoarjo	Jawa Timur
3458	Sidoarjo	Kabupaten Sidoarjo	Jawa Timur
3459	Tulangan	Kabupaten Sidoarjo	Jawa Timur
3460	Wonoayu	Kabupaten Sidoarjo	Jawa Timur
3461	Krian	Kabupaten Sidoarjo	Jawa Timur
3462	Balombendo	Kabupaten Sidoarjo	Jawa Timur
3463	Taman	Kabupaten Sidoarjo	Jawa Timur
3464	Sukodono	Kabupaten Sidoarjo	Jawa Timur
3465	Buduran	Kabupaten Sidoarjo	Jawa Timur
3466	Gedangan	Kabupaten Sidoarjo	Jawa Timur
3467	Sedati	Kabupaten Sidoarjo	Jawa Timur
3468	Waru	Kabupaten Sidoarjo	Jawa Timur
3469	Jatirejo	Kabupaten Mojokerto	Jawa Timur
3470	Gondang	Kabupaten Mojokerto	Jawa Timur
3471	Pacet	Kabupaten Mojokerto	Jawa Timur
3472	Trawas	Kabupaten Mojokerto	Jawa Timur
3473	Ngoro	Kabupaten Mojokerto	Jawa Timur
3474	Pungging	Kabupaten Mojokerto	Jawa Timur
3475	Kutorejo	Kabupaten Mojokerto	Jawa Timur
3476	Mojosari	Kabupaten Mojokerto	Jawa Timur
3477	Dlanggu	Kabupaten Mojokerto	Jawa Timur
3478	Bangsals	Kabupaten Mojokerto	Jawa Timur



3479	Puri	Kabupaten Mojokerto	Jawa Timur
3480	Trowulan	Kabupaten Mojokerto	Jawa Timur
3481	Sooko	Kabupaten Mojokerto	Jawa Timur
3482	Gedeg	Kabupaten Mojokerto	Jawa Timur
3483	Kemlagi	Kabupaten Mojokerto	Jawa Timur
3484	Jetis	Kabupaten Mojokerto	Jawa Timur
3485	Dawarblandong	Kabupaten Mojokerto	Jawa Timur
3486	Mojoanyar	Kabupaten Mojokerto	Jawa Timur
3487	Perak	Kabupaten Jombang	Jawa Timur
3488	Gudo	Kabupaten Jombang	Jawa Timur
3489	Ngoro	Kabupaten Jombang	Jawa Timur
3490	Bareng	Kabupaten Jombang	Jawa Timur
3491	Wonosalam	Kabupaten Jombang	Jawa Timur
3492	Mojoagung	Kabupaten Jombang	Jawa Timur
3493	Mojowarno	Kabupaten Jombang	Jawa Timur
3494	Diwek	Kabupaten Jombang	Jawa Timur
3495	Jombang	Kabupaten Jombang	Jawa Timur
3496	Peterongan	Kabupaten Jombang	Jawa Timur
3497	Sumobito	Kabupaten Jombang	Jawa Timur
3498	Kesamben	Kabupaten Jombang	Jawa Timur
3499	Tembelang	Kabupaten Jombang	Jawa Timur
3500	Ploso	Kabupaten Jombang	Jawa Timur
3501	Plandaan	Kabupaten Jombang	Jawa Timur
3502	Kabuh	Kabupaten Jombang	Jawa Timur
3503	Kudu	Kabupaten Jombang	Jawa Timur
3504	Bandarkedungmulyo	Kabupaten Jombang	Jawa Timur
3505	Jogoroto	Kabupaten Jombang	Jawa Timur
3506	Megaluh	Kabupaten Jombang	Jawa Timur
3507	Ngusikan	Kabupaten Jombang	Jawa Timur
3508	Sawahan	Kabupaten Nganjuk	Jawa Timur
3509	Ngetos	Kabupaten Nganjuk	Jawa Timur
3510	Berbek	Kabupaten Nganjuk	Jawa Timur
3511	Loceret	Kabupaten Nganjuk	Jawa Timur
3512	Pace	Kabupaten Nganjuk	Jawa Timur
3513	Prambon	Kabupaten Nganjuk	Jawa Timur
3514	Ngronggot	Kabupaten Nganjuk	Jawa Timur
3515	Kertosono	Kabupaten Nganjuk	Jawa Timur
3516	Patianrowo	Kabupaten Nganjuk	Jawa Timur
3517	Baron	Kabupaten Nganjuk	Jawa Timur
3518	Tanjunganom	Kabupaten Nganjuk	Jawa Timur
3519	Sukomoro	Kabupaten Nganjuk	Jawa Timur
3520	Nganjuk	Kabupaten Nganjuk	Jawa Timur
3521	Bagor	Kabupaten Nganjuk	Jawa Timur
3522	Wilangan	Kabupaten Nganjuk	Jawa Timur
3523	Rejoso	Kabupaten Nganjuk	Jawa Timur
3524	Gondang	Kabupaten Nganjuk	Jawa Timur

3525	Ngluyu	Kabupaten Nganjuk	Jawa Timur
3526	Lengkong	Kabupaten Nganjuk	Jawa Timur
3527	Jatikalen	Kabupaten Nganjuk	Jawa Timur
3528	Kebonsari	Kabupaten Madiun	Jawa Timur
3529	Dolopo	Kabupaten Madiun	Jawa Timur
3530	Geger	Kabupaten Madiun	Jawa Timur
3531	Dagangan	Kabupaten Madiun	Jawa Timur
3532	Kare	Kabupaten Madiun	Jawa Timur
3533	Gemarang	Kabupaten Madiun	Jawa Timur
3534	Wungu	Kabupaten Madiun	Jawa Timur
3535	Madiun	Kabupaten Madiun	Jawa Timur
3536	Jiwan	Kabupaten Madiun	Jawa Timur
3537	Balerejo	Kabupaten Madiun	Jawa Timur
3538	Mejayan	Kabupaten Madiun	Jawa Timur
3539	Saradan	Kabupaten Madiun	Jawa Timur
3540	Pilangkenceng	Kabupaten Madiun	Jawa Timur
3541	Sawahan	Kabupaten Madiun	Jawa Timur
3542	Wonoasri	Kabupaten Madiun	Jawa Timur
3543	Poncol	Kabupaten Magetan	Jawa Timur
3544	Parang	Kabupaten Magetan	Jawa Timur
3545	Lembeyan	Kabupaten Magetan	Jawa Timur
3546	Takeran	Kabupaten Magetan	Jawa Timur
3547	Kawedanan	Kabupaten Magetan	Jawa Timur
3548	Magetan	Kabupaten Magetan	Jawa Timur
3549	Plaosan	Kabupaten Magetan	Jawa Timur
3550	Panekan	Kabupaten Magetan	Jawa Timur
3551	Sukomoro	Kabupaten Magetan	Jawa Timur
3552	Bendo	Kabupaten Magetan	Jawa Timur
3553	Maospati	Kabupaten Magetan	Jawa Timur
3554	Barat	Kabupaten Magetan	Jawa Timur
3555	Karangrejo	Kabupaten Magetan	Jawa Timur
3556	Karas	Kabupaten Magetan	Jawa Timur
3557	Kartoharjo	Kabupaten Magetan	Jawa Timur
3558	Ngariboyo	Kabupaten Magetan	Jawa Timur
3559	Nguntoronadi	Kabupaten Magetan	Jawa Timur
3560	Sidorejo	Kabupaten Magetan	Jawa Timur
3561	Sine	Kabupaten Ngawi	Jawa Timur
3562	Ngrambe	Kabupaten Ngawi	Jawa Timur
3563	Jogorogo	Kabupaten Ngawi	Jawa Timur
3564	Kendal	Kabupaten Ngawi	Jawa Timur
3565	Geneng	Kabupaten Ngawi	Jawa Timur
3566	Kwadungan	Kabupaten Ngawi	Jawa Timur
3567	Karangjati	Kabupaten Ngawi	Jawa Timur
3568	Padas	Kabupaten Ngawi	Jawa Timur
3569	Ngawi	Kabupaten Ngawi	Jawa Timur
3570	Paron	Kabupaten Ngawi	Jawa Timur

3571	Kedunggalar	Kabupaten Ngawi	Jawa Timur
3572	Widodaren	Kabupaten Ngawi	Jawa Timur
3573	Mantingan	Kabupaten Ngawi	Jawa Timur
3574	Pangkur	Kabupaten Ngawi	Jawa Timur
3575	Bringin	Kabupaten Ngawi	Jawa Timur
3576	Pitu	Kabupaten Ngawi	Jawa Timur
3577	Karanganyar	Kabupaten Ngawi	Jawa Timur
3578	Gerih	Kabupaten Ngawi	Jawa Timur
3579	Kasreman	Kabupaten Ngawi	Jawa Timur
3580	Ngraho	Kabupaten Bojonegoro	Jawa Timur
3581	Tambakrejo	Kabupaten Bojonegoro	Jawa Timur
3582	Ngambon	Kabupaten Bojonegoro	Jawa Timur
3583	Ngasem	Kabupaten Bojonegoro	Jawa Timur
3584	Bubulan	Kabupaten Bojonegoro	Jawa Timur
3585	Dander	Kabupaten Bojonegoro	Jawa Timur
3586	Sugihwaras	Kabupaten Bojonegoro	Jawa Timur
3587	Kedungadem	Kabupaten Bojonegoro	Jawa Timur
3588	Kepohbaru	Kabupaten Bojonegoro	Jawa Timur
3589	Baureno	Kabupaten Bojonegoro	Jawa Timur
3590	Kanor	Kabupaten Bojonegoro	Jawa Timur
3591	Sumberejo	Kabupaten Bojonegoro	Jawa Timur
3592	Balen	Kabupaten Bojonegoro	Jawa Timur
3593	Kapas	Kabupaten Bojonegoro	Jawa Timur
3594	Bojonegoro	Kabupaten Bojonegoro	Jawa Timur
3595	Kalitidu	Kabupaten Bojonegoro	Jawa Timur
3596	Malo	Kabupaten Bojonegoro	Jawa Timur
3597	Purwosari	Kabupaten Bojonegoro	Jawa Timur
3598	Padangan	Kabupaten Bojonegoro	Jawa Timur
3599	Kasiman	Kabupaten Bojonegoro	Jawa Timur
3600	Temayang	Kabupaten Bojonegoro	Jawa Timur
3601	Margomulyo	Kabupaten Bojonegoro	Jawa Timur
3602	Trucuk	Kabupaten Bojonegoro	Jawa Timur
3603	Sukosewu	Kabupaten Bojonegoro	Jawa Timur
3604	Kedewan	Kabupaten Bojonegoro	Jawa Timur
3605	Gondang	Kabupaten Bojonegoro	Jawa Timur
3606	Sekar	Kabupaten Bojonegoro	Jawa Timur
3607	Gayam	Kabupaten Bojonegoro	Jawa Timur
3608	Kenduruan	Kabupaten Tuban	Jawa Timur
3609	Jatirogo	Kabupaten Tuban	Jawa Timur
3610	Bangilan	Kabupaten Tuban	Jawa Timur
3611	Bancar	Kabupaten Tuban	Jawa Timur
3612	Senori	Kabupaten Tuban	Jawa Timur
3613	Tambakboyo	Kabupaten Tuban	Jawa Timur
3614	Singgahan	Kabupaten Tuban	Jawa Timur
3615	Kerek	Kabupaten Tuban	Jawa Timur
3616	Parengan	Kabupaten Tuban	Jawa Timur

3617	Montong	Kabupaten Tuban	Jawa Timur
3618	Soko	Kabupaten Tuban	Jawa Timur
3619	Jenu	Kabupaten Tuban	Jawa Timur
3620	Merakurak	Kabupaten Tuban	Jawa Timur
3621	Rengel	Kabupaten Tuban	Jawa Timur
3622	Semanding	Kabupaten Tuban	Jawa Timur
3623	Tuban	Kabupaten Tuban	Jawa Timur
3624	Plumpang	Kabupaten Tuban	Jawa Timur
3625	Palang	Kabupaten Tuban	Jawa Timur
3626	Widang	Kabupaten Tuban	Jawa Timur
3627	Grabagan	Kabupaten Tuban	Jawa Timur
3628	Sukorame	Kabupaten Lamongan	Jawa Timur
3629	Bluluk	Kabupaten Lamongan	Jawa Timur
3630	Modo	Kabupaten Lamongan	Jawa Timur
3631	Ngimbang	Kabupaten Lamongan	Jawa Timur
3632	Babat	Kabupaten Lamongan	Jawa Timur
3633	Kedungpring	Kabupaten Lamongan	Jawa Timur
3634	Brondong	Kabupaten Lamongan	Jawa Timur
3635	Laren	Kabupaten Lamongan	Jawa Timur
3636	Sekaran	Kabupaten Lamongan	Jawa Timur
3637	Maduran	Kabupaten Lamongan	Jawa Timur
3638	Sambeng	Kabupaten Lamongan	Jawa Timur
3639	Sugio	Kabupaten Lamongan	Jawa Timur
3640	Pucuk	Kabupaten Lamongan	Jawa Timur
3641	Paciran	Kabupaten Lamongan	Jawa Timur
3642	Solokuro	Kabupaten Lamongan	Jawa Timur
3643	Mantup	Kabupaten Lamongan	Jawa Timur
3644	Sukodadi	Kabupaten Lamongan	Jawa Timur
3645	Karanggeneng	Kabupaten Lamongan	Jawa Timur
3646	Kembangbahu	Kabupaten Lamongan	Jawa Timur
3647	Kalitengah	Kabupaten Lamongan	Jawa Timur
3648	Turi	Kabupaten Lamongan	Jawa Timur
3649	Lamongan	Kabupaten Lamongan	Jawa Timur
3650	Tikung	Kabupaten Lamongan	Jawa Timur
3651	Karangbinangun	Kabupaten Lamongan	Jawa Timur
3652	Deket	Kabupaten Lamongan	Jawa Timur
3653	Glagah	Kabupaten Lamongan	Jawa Timur
3654	Sarirejo	Kabupaten Lamongan	Jawa Timur
3655	Dukun	Kabupaten Gresik	Jawa Timur
3656	Balongpanggang	Kabupaten Gresik	Jawa Timur
3657	Panceng	Kabupaten Gresik	Jawa Timur
3658	Benjeng	Kabupaten Gresik	Jawa Timur
3659	Duduksampeyan	Kabupaten Gresik	Jawa Timur
3660	Wringinanom	Kabupaten Gresik	Jawa Timur
3661	Ujungpangkah	Kabupaten Gresik	Jawa Timur
3662	Kedamean	Kabupaten Gresik	Jawa Timur

3663	Sidayu	Kabupaten Gresik	Jawa Timur
3664	Manyar	Kabupaten Gresik	Jawa Timur
3665	Cerme	Kabupaten Gresik	Jawa Timur
3666	Bungah	Kabupaten Gresik	Jawa Timur
3667	Menganti	Kabupaten Gresik	Jawa Timur
3668	Kebomas	Kabupaten Gresik	Jawa Timur
3669	Driyorejo	Kabupaten Gresik	Jawa Timur
3670	Gresik	Kabupaten Gresik	Jawa Timur
3671	Sangkapura	Kabupaten Gresik	Jawa Timur
3672	Tambak	Kabupaten Gresik	Jawa Timur
3673	Bangkalan	Kabupaten Bangkalan	Jawa Timur
3674	Socah	Kabupaten Bangkalan	Jawa Timur
3675	Burneh	Kabupaten Bangkalan	Jawa Timur
3676	Kamal	Kabupaten Bangkalan	Jawa Timur
3677	Arosbaya	Kabupaten Bangkalan	Jawa Timur
3678	Geger	Kabupaten Bangkalan	Jawa Timur
3679	Klampis	Kabupaten Bangkalan	Jawa Timur
3680	Sepulu	Kabupaten Bangkalan	Jawa Timur
3681	Tanjung Bumi	Kabupaten Bangkalan	Jawa Timur
3682	Kokop	Kabupaten Bangkalan	Jawa Timur
3683	Kwanyar	Kabupaten Bangkalan	Jawa Timur
3684	Labang	Kabupaten Bangkalan	Jawa Timur
3685	Tanah Merah	Kabupaten Bangkalan	Jawa Timur
3686	Tragah	Kabupaten Bangkalan	Jawa Timur
3687	Blega	Kabupaten Bangkalan	Jawa Timur
3688	Modung	Kabupaten Bangkalan	Jawa Timur
3689	Konang	Kabupaten Bangkalan	Jawa Timur
3690	Galis	Kabupaten Bangkalan	Jawa Timur
3691	Sreseh	Kabupaten Sampang	Jawa Timur
3692	Torjun	Kabupaten Sampang	Jawa Timur
3693	Sampang	Kabupaten Sampang	Jawa Timur
3694	Camplong	Kabupaten Sampang	Jawa Timur
3695	Omben	Kabupaten Sampang	Jawa Timur
3696	Kedungdung	Kabupaten Sampang	Jawa Timur
3697	Jrengik	Kabupaten Sampang	Jawa Timur
3698	Tambelangan	Kabupaten Sampang	Jawa Timur
3699	Banyuates	Kabupaten Sampang	Jawa Timur
3700	Robatal	Kabupaten Sampang	Jawa Timur
3701	Sokobanah	Kabupaten Sampang	Jawa Timur
3702	Ketapang	Kabupaten Sampang	Jawa Timur
3703	Pangarengan	Kabupaten Sampang	Jawa Timur
3704	Karangpenang	Kabupaten Sampang	Jawa Timur
3705	Tlanakan	Kabupaten Pamekasan	Jawa Timur
3706	Pademawu	Kabupaten Pamekasan	Jawa Timur
3707	Galis	Kabupaten Pamekasan	Jawa Timur
3708	Pamekasan	Kabupaten Pamekasan	Jawa Timur

3709	Proppo	Kabupaten Pamekasan	Jawa Timur
3710	Palengaan	Kabupaten Pamekasan	Jawa Timur
3711	Pegantenan	Kabupaten Pamekasan	Jawa Timur
3712	Larangan	Kabupaten Pamekasan	Jawa Timur
3713	Pakong	Kabupaten Pamekasan	Jawa Timur
3714	Waru	Kabupaten Pamekasan	Jawa Timur
3715	Batumarmar	Kabupaten Pamekasan	Jawa Timur
3716	Kadur	Kabupaten Pamekasan	Jawa Timur
3717	Pasean	Kabupaten Pamekasan	Jawa Timur
3718	Kota Sumenep	Kabupaten Sumenep	Jawa Timur
3719	Kalianget	Kabupaten Sumenep	Jawa Timur
3720	Manding	Kabupaten Sumenep	Jawa Timur
3721	Talango	Kabupaten Sumenep	Jawa Timur
3722	Bluto	Kabupaten Sumenep	Jawa Timur
3723	Saronggi	Kabupaten Sumenep	Jawa Timur
3724	Lenteng	Kabupaten Sumenep	Jawa Timur
3725	Giliginting	Kabupaten Sumenep	Jawa Timur
3726	Guluk-guluk	Kabupaten Sumenep	Jawa Timur
3727	Ganding	Kabupaten Sumenep	Jawa Timur
3728	Pragaan	Kabupaten Sumenep	Jawa Timur
3729	Ambunten	Kabupaten Sumenep	Jawa Timur
3730	Pasongsongan	Kabupaten Sumenep	Jawa Timur
3731	Dasuk	Kabupaten Sumenep	Jawa Timur
3732	Rubaru	Kabupaten Sumenep	Jawa Timur
3733	Batang Batang	Kabupaten Sumenep	Jawa Timur
3734	Batuputih	Kabupaten Sumenep	Jawa Timur
3735	Dungkek	Kabupaten Sumenep	Jawa Timur
3736	Gapura	Kabupaten Sumenep	Jawa Timur
3737	Gayam	Kabupaten Sumenep	Jawa Timur
3738	Nonggunong	Kabupaten Sumenep	Jawa Timur
3739	Ra"as	Kabupaten Sumenep	Jawa Timur
3740	Masalembu	Kabupaten Sumenep	Jawa Timur
3741	Arjasa	Kabupaten Sumenep	Jawa Timur
3742	Sapeken	Kabupaten Sumenep	Jawa Timur
3743	Batuan	Kabupaten Sumenep	Jawa Timur
3744	Kangayan	Kabupaten Sumenep	Jawa Timur
3745	Mojoroto	Kota Kediri	Jawa Timur
3746	Kota	Kota Kediri	Jawa Timur
3747	Pesantren	Kota Kediri	Jawa Timur
3748	Kepanjenkidul	Kota Blitar	Jawa Timur
3749	Sukorejo	Kota Blitar	Jawa Timur
3750	Sananwetan	Kota Blitar	Jawa Timur
3751	Blimbing	Kota Malang	Jawa Timur
3752	Klojen	Kota Malang	Jawa Timur
3753	Kedungkandang	Kota Malang	Jawa Timur
3754	Sukun	Kota Malang	Jawa Timur

3755	Lowokwaru	Kota Malang	Jawa Timur
3756	Kademangan	Kota Probolinggo	Jawa Timur
3757	Wonoasih	Kota Probolinggo	Jawa Timur
3758	Mayangan	Kota Probolinggo	Jawa Timur
3759	Kanigaran	Kota Probolinggo	Jawa Timur
3760	Kedopok	Kota Probolinggo	Jawa Timur
3761	Gadingrejo	Kota Pasuruan	Jawa Timur
3762	Purworejo	Kota Pasuruan	Jawa Timur
3763	Bugul Kidul	Kota Pasuruan	Jawa Timur
3764	Panggungrejo	Kota Pasuruan	Jawa Timur
3765	Prajuritkulon	Kota Mojokerto	Jawa Timur
3766	Magersari	Kota Mojokerto	Jawa Timur
3767	Kranggan	Kota Mojokerto	Jawa Timur
3768	Kartoharjo	Kota Madiun	Jawa Timur
3769	Manguharjo	Kota Madiun	Jawa Timur
3770	Taman	Kota Madiun	Jawa Timur
3771	Karang Pilang	Kota Surabaya	Jawa Timur
3772	Wonocolo	Kota Surabaya	Jawa Timur
3773	Rungkut	Kota Surabaya	Jawa Timur
3774	Wonokromo	Kota Surabaya	Jawa Timur
3775	Tegalsari	Kota Surabaya	Jawa Timur
3776	Sawahan	Kota Surabaya	Jawa Timur
3777	Genteng	Kota Surabaya	Jawa Timur
3778	Gubeng	Kota Surabaya	Jawa Timur
3779	Sukolilo	Kota Surabaya	Jawa Timur
3780	Tambaksari	Kota Surabaya	Jawa Timur
3781	Simokerto	Kota Surabaya	Jawa Timur
3782	Pabean Cantian	Kota Surabaya	Jawa Timur
3783	Bubutan	Kota Surabaya	Jawa Timur
3784	Tandes	Kota Surabaya	Jawa Timur
3785	Kremlangan	Kota Surabaya	Jawa Timur
3786	Semampir	Kota Surabaya	Jawa Timur
3787	Kenjeran	Kota Surabaya	Jawa Timur
3788	Lakarsantri	Kota Surabaya	Jawa Timur
3789	Benowo	Kota Surabaya	Jawa Timur
3790	Wiyung	Kota Surabaya	Jawa Timur
3791	Dukuh Pakis	Kota Surabaya	Jawa Timur
3792	Gayungan	Kota Surabaya	Jawa Timur
3793	Jambangan	Kota Surabaya	Jawa Timur
3794	Tenggilis Mejoyo	Kota Surabaya	Jawa Timur
3795	Gunung Anyar	Kota Surabaya	Jawa Timur
3796	Mulyorejo	Kota Surabaya	Jawa Timur
3797	Sukomanunggal	Kota Surabaya	Jawa Timur
3798	Asem Rowo	Kota Surabaya	Jawa Timur
3799	Bulak	Kota Surabaya	Jawa Timur
3800	Pakal	Kota Surabaya	Jawa Timur

3801	Sambikerep	Kota Surabaya	Jawa Timur
3802	Batu	Kota Batu	Jawa Timur
3803	Bumiaji	Kota Batu	Jawa Timur
3804	Junrejo	Kota Batu	Jawa Timur
3805	Sumur	Kabupaten Pandeglang	Banten
3806	Cimanggu	Kabupaten Pandeglang	Banten
3807	Cibaliung	Kabupaten Pandeglang	Banten
3808	Cikeusik	Kabupaten Pandeglang	Banten
3809	Cigeulis	Kabupaten Pandeglang	Banten
3810	Panimbang	Kabupaten Pandeglang	Banten
3811	Angsana	Kabupaten Pandeglang	Banten
3812	Munjul	Kabupaten Pandeglang	Banten
3813	Pagelaran	Kabupaten Pandeglang	Banten
3814	Bojong	Kabupaten Pandeglang	Banten
3815	Picung	Kabupaten Pandeglang	Banten
3816	Labuan	Kabupaten Pandeglang	Banten
3817	Menes	Kabupaten Pandeglang	Banten
3818	Saketi	Kabupaten Pandeglang	Banten
3819	Cipeucang	Kabupaten Pandeglang	Banten
3820	Jiput	Kabupaten Pandeglang	Banten
3821	Mandalawangi	Kabupaten Pandeglang	Banten
3822	Cimanuk	Kabupaten Pandeglang	Banten
3823	Kaduhejo	Kabupaten Pandeglang	Banten
3824	Banjar	Kabupaten Pandeglang	Banten
3825	Pandeglang	Kabupaten Pandeglang	Banten
3826	Cadasari	Kabupaten Pandeglang	Banten
3827	Cisata	Kabupaten Pandeglang	Banten
3828	Patia	Kabupaten Pandeglang	Banten
3829	Karang Tanjung	Kabupaten Pandeglang	Banten
3830	Cikedal	Kabupaten Pandeglang	Banten
3831	Cibitung	Kabupaten Pandeglang	Banten
3832	Carita	Kabupaten Pandeglang	Banten
3833	Sukaesmi	Kabupaten Pandeglang	Banten
3834	Mekarjaya	Kabupaten Pandeglang	Banten
3835	Sindangresmi	Kabupaten Pandeglang	Banten
3836	Pulosari	Kabupaten Pandeglang	Banten
3837	Koroncong	Kabupaten Pandeglang	Banten
3838	Majasari	Kabupaten Pandeglang	Banten
3839	Sobang	Kabupaten Pandeglang	Banten
3840	Malingping	Kabupaten Lebak	Banten
3841	Panggarangan	Kabupaten Lebak	Banten
3842	Bayah	Kabupaten Lebak	Banten
3843	Cipanas	Kabupaten Lebak	Banten
3844	Muncang	Kabupaten Lebak	Banten
3845	Leuwidamar	Kabupaten Lebak	Banten
3846	Bojongmanik	Kabupaten Lebak	Banten



3847	Gunungkencana	Kabupaten Lebak	Banten
3848	Banjarsari	Kabupaten Lebak	Banten
3849	Cileles	Kabupaten Lebak	Banten
3850	Cimarga	Kabupaten Lebak	Banten
3851	Sajira	Kabupaten Lebak	Banten
3852	Maja	Kabupaten Lebak	Banten
3853	Rangkasbitung	Kabupaten Lebak	Banten
3854	Warunggunung	Kabupaten Lebak	Banten
3855	Cijaku	Kabupaten Lebak	Banten
3856	Cikukur	Kabupaten Lebak	Banten
3857	Cibadak	Kabupaten Lebak	Banten
3858	Cibeber	Kabupaten Lebak	Banten
3859	Cilograng	Kabupaten Lebak	Banten
3860	Wanasalam	Kabupaten Lebak	Banten
3861	Sobang	Kabupaten Lebak	Banten
3862	Curug bitung	Kabupaten Lebak	Banten
3863	Kalanganyar	Kabupaten Lebak	Banten
3864	Lebakgedong	Kabupaten Lebak	Banten
3865	Cihara	Kabupaten Lebak	Banten
3866	Cirinten	Kabupaten Lebak	Banten
3867	Cigemlong	Kabupaten Lebak	Banten
3868	Balaraja	Kabupaten Tangerang	Banten
3869	Jayanti	Kabupaten Tangerang	Banten
3870	Tigaraksa	Kabupaten Tangerang	Banten
3871	Jambe	Kabupaten Tangerang	Banten
3872	Cisoka	Kabupaten Tangerang	Banten
3873	Kresek	Kabupaten Tangerang	Banten
3874	Kronjo	Kabupaten Tangerang	Banten
3875	Mauk	Kabupaten Tangerang	Banten
3876	Kemiri	Kabupaten Tangerang	Banten
3877	Sukadiri	Kabupaten Tangerang	Banten
3878	Rajeg	Kabupaten Tangerang	Banten
3879	Pasar Kemis	Kabupaten Tangerang	Banten
3880	Teluknaga	Kabupaten Tangerang	Banten
3881	Kosambi	Kabupaten Tangerang	Banten
3882	Paku haji	Kabupaten Tangerang	Banten
3883	Sepatan	Kabupaten Tangerang	Banten
3884	Curug	Kabupaten Tangerang	Banten
3885	Cikupa	Kabupaten Tangerang	Banten
3886	Panongan	Kabupaten Tangerang	Banten
3887	Legok	Kabupaten Tangerang	Banten
3888	Pagedangan	Kabupaten Tangerang	Banten
3889	Cisauk	Kabupaten Tangerang	Banten
3890	Sukamulya	Kabupaten Tangerang	Banten
3891	Kelapa Dua	Kabupaten Tangerang	Banten
3892	Sindang Jaya	Kabupaten Tangerang	Banten

3893	Sepatan Timur	Kabupaten Tangerang	Banten
3894	Solear	Kabupaten Tangerang	Banten
3895	Gunung Kaler	Kabupaten Tangerang	Banten
3896	Mekar Baru	Kabupaten Tangerang	Banten
3897	Kramatwatu	Kabupaten Serang	Banten
3898	Waringinkurung	Kabupaten Serang	Banten
3899	Bojonegara	Kabupaten Serang	Banten
3900	Pulo Ampel	Kabupaten Serang	Banten
3901	Ciruas	Kabupaten Serang	Banten
3902	Kragilan	Kabupaten Serang	Banten
3903	Pontang	Kabupaten Serang	Banten
3904	Tirtayasa	Kabupaten Serang	Banten
3905	Tanara	Kabupaten Serang	Banten
3906	Cikande	Kabupaten Serang	Banten
3907	Kibin	Kabupaten Serang	Banten
3908	Carenang	Kabupaten Serang	Banten
3909	Binuang	Kabupaten Serang	Banten
3910	Petir	Kabupaten Serang	Banten
3911	Tunjung Teja	Kabupaten Serang	Banten
3912	Baros	Kabupaten Serang	Banten
3913	Cikeusal	Kabupaten Serang	Banten
3914	Pamarayan	Kabupaten Serang	Banten
3915	Kopo	Kabupaten Serang	Banten
3916	Jawilan	Kabupaten Serang	Banten
3917	Ciomas	Kabupaten Serang	Banten
3918	Pabuaran	Kabupaten Serang	Banten
3919	Padarincang	Kabupaten Serang	Banten
3920	Anyar	Kabupaten Serang	Banten
3921	Cinangka	Kabupaten Serang	Banten
3922	Mancak	Kabupaten Serang	Banten
3923	Gunungsari	Kabupaten Serang	Banten
3924	Bandung	Kabupaten Serang	Banten
3925	Lebak Wangi	Kabupaten Serang	Banten
3926	Tangerang	Kota Tangerang	Banten
3927	Jatiuwung	Kota Tangerang	Banten
3928	Batuceper	Kota Tangerang	Banten
3929	Benda	Kota Tangerang	Banten
3930	Cipondoh	Kota Tangerang	Banten
3931	Ciledug	Kota Tangerang	Banten
3932	Karawaci	Kota Tangerang	Banten
3933	Periuk	Kota Tangerang	Banten
3934	Cibodas	Kota Tangerang	Banten
3935	Neglasari	Kota Tangerang	Banten
3936	Pinang	Kota Tangerang	Banten
3937	Karang Tengah	Kota Tangerang	Banten
3938	Larangan	Kota Tangerang	Banten

3939	Cibeber	Kota Cilegon	Banten
3940	Cilegon	Kota Cilegon	Banten
3941	Pulomerak	Kota Cilegon	Banten
3942	Ciwandan	Kota Cilegon	Banten
3943	Jombang	Kota Cilegon	Banten
3944	Gerogol	Kota Cilegon	Banten
3945	Purwakarta	Kota Cilegon	Banten
3946	Citangkil	Kota Cilegon	Banten
3947	Serang	Kota Serang	Banten
3948	Kasemen	Kota Serang	Banten
3949	Walantaka	Kota Serang	Banten
3950	Curug	Kota Serang	Banten
3951	Cipocok Jaya	Kota Serang	Banten
3952	Taktakan	Kota Serang	Banten
3953	Serpong	Kota Tangerang Selatan	Banten
3954	Serpong Utara	Kota Tangerang Selatan	Banten
3955	Pondok Aren	Kota Tangerang Selatan	Banten
3956	Ciputat	Kota Tangerang Selatan	Banten
3957	Ciputat Timur	Kota Tangerang Selatan	Banten
3958	Pamulang	Kota Tangerang Selatan	Banten
3959	Setu	Kota Tangerang Selatan	Banten
3960	Negara	Kabupaten Jembrana	Bali
3961	Mendoyo	Kabupaten Jembrana	Bali
3962	Pekutatan	Kabupaten Jembrana	Bali
3963	Melaya	Kabupaten Jembrana	Bali
3964	Jembrana	Kabupaten Jembrana	Bali
3965	Selemadeg	Kabupaten Tabanan	Bali
3966	Tabanan	Kabupaten Tabanan	Bali
3967	Kediri	Kabupaten Tabanan	Bali
3968	Penebel	Kabupaten Tabanan	Bali
3969	Baturiti	Kabupaten Tabanan	Bali
3970	Pupuan	Kabupaten Tabanan	Bali
3971	Kuta	Kabupaten Badung	Bali
3972	Mengwi	Kabupaten Badung	Bali
3973	Petang	Kabupaten Badung	Bali
3974	Sukawati	Kabupaten Gianyar	Bali
3975	Gianyar	Kabupaten Gianyar	Bali
3976	Nusa Penida	Kabupaten Klungkung	Bali
3977	Klungkung	Kabupaten Klungkung	Bali
3978	Dawan	Kabupaten Klungkung	Bali
3979	Bangli	Kabupaten Bangli	Bali
3980	Kintamani	Kabupaten Bangli	Bali
3981	Sidemen	Kabupaten Karangasem	Bali
3982	Manggis	Kabupaten Karangasem	Bali
3983	Karangasem	Kabupaten Karangasem	Bali
3984	Bebandem	Kabupaten Karangasem	Bali

3985	Gerokgak	Kabupaten Buleleng	Bali
3986	Seririt	Kabupaten Buleleng	Bali
3987	Banjar	Kabupaten Buleleng	Bali
3988	Sukasada	Kabupaten Buleleng	Bali
3989	Buleleng	Kabupaten Buleleng	Bali
3990	Tejakula	Kabupaten Buleleng	Bali
3991	Denpasar Selatan	Kota Denpasar	Bali
3992	Denpasar Timur	Kota Denpasar	Bali
3993	Denpasar Barat	Kota Denpasar	Bali
3994	Denpasar Utara	Kota Denpasar	Bali
3995	Gerung	Kabupaten Lombok Barat	Nusa Tenggara Barat
3996	Kediri	Kabupaten Lombok Barat	Nusa Tenggara Barat
3997	Narmada	Kabupaten Lombok Barat	Nusa Tenggara Barat
3998	Sekotong	Kabupaten Lombok Barat	Nusa Tenggara Barat
3999	Labuapi	Kabupaten Lombok Barat	Nusa Tenggara Barat
4000	Gunungsari	Kabupaten Lombok Barat	Nusa Tenggara Barat
4001	Lingsar	Kabupaten Lombok Barat	Nusa Tenggara Barat
4002	Lembar	Kabupaten Lombok Barat	Nusa Tenggara Barat
4003	Batu Layar	Kabupaten Lombok Barat	Nusa Tenggara Barat
4004	Kuripan	Kabupaten Lombok Barat	Nusa Tenggara Barat
4005	Praya	Kabupaten Lombok Tengah	Nusa Tenggara Barat
4006	Jonggat	Kabupaten Lombok Tengah	Nusa Tenggara Barat
4007	Batukliang	Kabupaten Lombok Tengah	Nusa Tenggara Barat
4008	Pujut	Kabupaten Lombok Tengah	Nusa Tenggara Barat
4009	Praya Barat	Kabupaten Lombok Tengah	Nusa Tenggara Barat
4010	Praya Timur	Kabupaten Lombok Tengah	Nusa Tenggara Barat
4011	Janapria	Kabupaten Lombok Tengah	Nusa Tenggara Barat
4012	Pringgarata	Kabupaten Lombok Tengah	Nusa Tenggara Barat
4013	Kopang	Kabupaten Lombok Tengah	Nusa Tenggara Barat

4014	Praya Tengah	Kabupaten Lombok Tengah	Nusa Tenggara Barat
4015	Praya Barat Daya	Kabupaten Lombok Tengah	Nusa Tenggara Barat
4016	Batukliang Utara	Kabupaten Lombok Tengah	Nusa Tenggara Barat
4017	Keruak	Kabupaten Lombok Timur	Nusa Tenggara Barat
4018	Sakra	Kabupaten Lombok Timur	Nusa Tenggara Barat
4019	Terara	Kabupaten Lombok Timur	Nusa Tenggara Barat
4020	Sikur	Kabupaten Lombok Timur	Nusa Tenggara Barat
4021	Masbagik	Kabupaten Lombok Timur	Nusa Tenggara Barat
4022	Sukamulia	Kabupaten Lombok Timur	Nusa Tenggara Barat
4023	Selong	Kabupaten Lombok Timur	Nusa Tenggara Barat
4024	Pringgabaya	Kabupaten Lombok Timur	Nusa Tenggara Barat
4025	Aikmel	Kabupaten Lombok Timur	Nusa Tenggara Barat
4026	Sambelia	Kabupaten Lombok Timur	Nusa Tenggara Barat
4027	Montong Gading	Kabupaten Lombok Timur	Nusa Tenggara Barat
4028	Pringgasele	Kabupaten Lombok Timur	Nusa Tenggara Barat
4029	Suralaga	Kabupaten Lombok Timur	Nusa Tenggara Barat
4030	Wanasaba	Kabupaten Lombok Timur	Nusa Tenggara Barat
4031	Sembalun	Kabupaten Lombok Timur	Nusa Tenggara Barat
4032	Suwela	Kabupaten Lombok Timur	Nusa Tenggara Barat
4033	Labuhan Haji	Kabupaten Lombok Timur	Nusa Tenggara Barat
4034	Sakra Timur	Kabupaten Lombok Timur	Nusa Tenggara Barat
4035	Sakra Barat	Kabupaten Lombok Timur	Nusa Tenggara Barat
4036	Jerowaru	Kabupaten Lombok Timur	Nusa Tenggara Barat
4037	Lunyuk	Kabupaten Sumbawa	Nusa Tenggara Barat
4038	Alas	Kabupaten Sumbawa	Nusa Tenggara Barat

4039	Utan	Kabupaten Sumbawa	Nusa Tenggara Barat
4040	Batu Lanteh	Kabupaten Sumbawa	Nusa Tenggara Barat
4041	Sumbawa	Kabupaten Sumbawa	Nusa Tenggara Barat
4042	Moyo Hilir	Kabupaten Sumbawa	Nusa Tenggara Barat
4043	Moyo Hulu	Kabupaten Sumbawa	Nusa Tenggara Barat
4044	Ropang	Kabupaten Sumbawa	Nusa Tenggara Barat
4045	Lape	Kabupaten Sumbawa	Nusa Tenggara Barat
4046	Plampang	Kabupaten Sumbawa	Nusa Tenggara Barat
4047	Empang	Kabupaten Sumbawa	Nusa Tenggara Barat
4048	Alas Barat	Kabupaten Sumbawa	Nusa Tenggara Barat
4049	Labuhan Badas	Kabupaten Sumbawa	Nusa Tenggara Barat
4050	Labangka	Kabupaten Sumbawa	Nusa Tenggara Barat
4051	Buer	Kabupaten Sumbawa	Nusa Tenggara Barat
4052	Rhee	Kabupaten Sumbawa	Nusa Tenggara Barat
4053	Unter Iwes	Kabupaten Sumbawa	Nusa Tenggara Barat
4054	Moyo Utara	Kabupaten Sumbawa	Nusa Tenggara Barat
4055	Maronge	Kabupaten Sumbawa	Nusa Tenggara Barat
4056	Tarano	Kabupaten Sumbawa	Nusa Tenggara Barat
4057	Lopok	Kabupaten Sumbawa	Nusa Tenggara Barat
4058	Lenangguar	Kabupaten Sumbawa	Nusa Tenggara Barat
4059	Orong Telu	Kabupaten Sumbawa	Nusa Tenggara Barat
4060	Lantung	Kabupaten Sumbawa	Nusa Tenggara Barat
4061	Dompu	Kabupaten Dompu	Nusa Tenggara Barat
4062	Kempo	Kabupaten Dompu	Nusa Tenggara Barat
4063	Hu'u	Kabupaten Dompu	Nusa Tenggara Barat

4064	Kilo	Kabupaten Dompu	Nusa Tenggara Barat
4065	Woja	Kabupaten Dompu	Nusa Tenggara Barat
4066	Pekat	Kabupaten Dompu	Nusa Tenggara Barat
4067	Manggalewa	Kabupaten Dompu	Nusa Tenggara Barat
4068	Pajo	Kabupaten Dompu	Nusa Tenggara Barat
4069	Monta	Kabupaten Bima	Nusa Tenggara Barat
4070	Bolo	Kabupaten Bima	Nusa Tenggara Barat
4071	Woha	Kabupaten Bima	Nusa Tenggara Barat
4072	Belo	Kabupaten Bima	Nusa Tenggara Barat
4073	Wawo	Kabupaten Bima	Nusa Tenggara Barat
4074	Sape	Kabupaten Bima	Nusa Tenggara Barat
4075	Wera	Kabupaten Bima	Nusa Tenggara Barat
4076	Donggo	Kabupaten Bima	Nusa Tenggara Barat
4077	Sanggar	Kabupaten Bima	Nusa Tenggara Barat
4078	Ambalawi	Kabupaten Bima	Nusa Tenggara Barat
4079	Langgudu	Kabupaten Bima	Nusa Tenggara Barat
4080	Lambu	Kabupaten Bima	Nusa Tenggara Barat
4081	Madapangga	Kabupaten Bima	Nusa Tenggara Barat
4082	Tambora	Kabupaten Bima	Nusa Tenggara Barat
4083	Soromandi	Kabupaten Bima	Nusa Tenggara Barat
4084	Parado	Kabupaten Bima	Nusa Tenggara Barat
4085	Lambitu	Kabupaten Bima	Nusa Tenggara Barat
4086	Palibelo	Kabupaten Bima	Nusa Tenggara Barat
4087	Jereweh	Kabupaten Sumbawa Barat	Nusa Tenggara Barat
4088	Taliwang	Kabupaten Sumbawa Barat	Nusa Tenggara Barat

4089	Seteluk	Kabupaten Sumbawa Barat	Nusa Tenggara Barat
4090	Sekongkang	Kabupaten Sumbawa Barat	Nusa Tenggara Barat
4091	Brang Rea	Kabupaten Sumbawa Barat	Nusa Tenggara Barat
4092	Poto Tano	Kabupaten Sumbawa Barat	Nusa Tenggara Barat
4093	Brang Ene	Kabupaten Sumbawa Barat	Nusa Tenggara Barat
4094	Maluk	Kabupaten Sumbawa Barat	Nusa Tenggara Barat
4095	Tanjung	Kabupaten Lombok Utara	Nusa Tenggara Barat
4096	Gangga	Kabupaten Lombok Utara	Nusa Tenggara Barat
4097	Kayangan	Kabupaten Lombok Utara	Nusa Tenggara Barat
4098	Bayan	Kabupaten Lombok Utara	Nusa Tenggara Barat
4099	Pemenang	Kabupaten Lombok Utara	Nusa Tenggara Barat
4100	Ampenan	Kota Mataram	Nusa Tenggara Barat
4101	Mataram	Kota Mataram	Nusa Tenggara Barat
4102	Cakranegara	Kota Mataram	Nusa Tenggara Barat
4103	Sekarbela	Kota Mataram	Nusa Tenggara Barat
4104	Selaprang	Kota Mataram	Nusa Tenggara Barat
4105	Sandubaya	Kota Mataram	Nusa Tenggara Barat
4106	Rasanae Barat	Kota Bima	Nusa Tenggara Barat
4107	Rasanae Timur	Kota Bima	Nusa Tenggara Barat
4108	Asakota	Kota Bima	Nusa Tenggara Barat
4109	Raba	Kota Bima	Nusa Tenggara Barat
4110	Mpunda	Kota Bima	Nusa Tenggara Barat
4111	Kupang Barat	Kabupaten Kupang	Nusa Tenggara Timur
4112	Kupang Timur	Kabupaten Kupang	Nusa Tenggara Timur
4113	Sulamu	Kabupaten Kupang	Nusa Tenggara Timur



4114	Kupang Tengah	Kabupaten Kupang	Nusa Tenggara Timur
4115	Amarasi	Kabupaten Kupang	Nusa Tenggara Timur
4116	Fatuleu	Kabupaten Kupang	Nusa Tenggara Timur
4117	Kota Soe	Kabupaten Timor Tengah Selatan	Nusa Tenggara Timur
4118	Mollo Selatan	Kabupaten Timor Tengah Selatan	Nusa Tenggara Timur
4119	Mollo Utara	Kabupaten Timor Tengah Selatan	Nusa Tenggara Timur
4120	Amanuban Timur	Kabupaten Timor Tengah Selatan	Nusa Tenggara Timur
4121	Amanuban Tengah	Kabupaten Timor Tengah Selatan	Nusa Tenggara Timur
4122	Amanuban Selatan	Kabupaten Timor Tengah Selatan	Nusa Tenggara Timur
4123	Amanuban Barat	Kabupaten Timor Tengah Selatan	Nusa Tenggara Timur
4124	Amanatun Selatan	Kabupaten Timor Tengah Selatan	Nusa Tenggara Timur
4125	Kota Kefamenanu	Kabupaten Timor Tengah Utara	Nusa Tenggara Timur
4126	Insana	Kabupaten Timor Tengah Utara	Nusa Tenggara Timur
4127	Tasifeto Barat	Kabupaten Belu	Nusa Tenggara Timur
4128	Kota Atambua	Kabupaten Belu	Nusa Tenggara Timur
4129	Teluk Mutiara	Kabupaten Alor	Nusa Tenggara Timur
4130	Alor Barat Laut	Kabupaten Alor	Nusa Tenggara Timur
4131	Alor Barat Daya	Kabupaten Alor	Nusa Tenggara Timur
4132	Pantar	Kabupaten Alor	Nusa Tenggara Timur
4133	Pantar Barat	Kabupaten Alor	Nusa Tenggara Timur
4134	Pantar Timur	Kabupaten Alor	Nusa Tenggara Timur
4135	Larantuka	Kabupaten Flores Timur	Nusa Tenggara Timur
4136	Solor Timur	Kabupaten Flores Timur	Nusa Tenggara Timur
4137	Adonara Barat	Kabupaten Flores Timur	Nusa Tenggara Timur
4138	Wotan Ulumando	Kabupaten Flores Timur	Nusa Tenggara Timur

4139	Adonara Timur	Kabupaten Flores Timur	Nusa Tenggara Timur
4140	Kelubagolit	Kabupaten Flores Timur	Nusa Tenggara Timur
4141	Witihama	Kabupaten Flores Timur	Nusa Tenggara Timur
4142	Ile Boleng	Kabupaten Flores Timur	Nusa Tenggara Timur
4143	Adonara	Kabupaten Flores Timur	Nusa Tenggara Timur
4144	Adonara Tengah	Kabupaten Flores Timur	Nusa Tenggara Timur
4145	Paga	Kabupaten Sikka	Nusa Tenggara Timur
4146	Magepanda	Kabupaten Sikka	Nusa Tenggara Timur
4147	Alok	Kabupaten Sikka	Nusa Tenggara Timur
4148	Talibura	Kabupaten Sikka	Nusa Tenggara Timur
4149	Kewapante	Kabupaten Sikka	Nusa Tenggara Timur
4150	Alok Barat	Kabupaten Sikka	Nusa Tenggara Timur
4151	Alok Timur	Kabupaten Sikka	Nusa Tenggara Timur
4152	Nangapanda	Kabupaten Ende	Nusa Tenggara Timur
4153	Pulau Ende	Kabupaten Ende	Nusa Tenggara Timur
4154	Ende Utara	Kabupaten Ende	Nusa Tenggara Timur
4155	Ende Selatan	Kabupaten Ende	Nusa Tenggara Timur
4156	Ndona	Kabupaten Ende	Nusa Tenggara Timur
4157	Wewaria	Kabupaten Ende	Nusa Tenggara Timur
4158	Wolowaru	Kabupaten Ende	Nusa Tenggara Timur
4159	Maurole	Kabupaten Ende	Nusa Tenggara Timur
4160	Ndori	Kabupaten Ende	Nusa Tenggara Timur
4161	Ende Tengah	Kabupaten Ende	Nusa Tenggara Timur
4162	Ende Timur	Kabupaten Ende	Nusa Tenggara Timur
4163	Aimere	Kabupaten Ngada	Nusa Tenggara Timur

4164	Golewa Selatan	Kabupaten Ngada	Nusa Tenggara Timur
4165	Bajawa	Kabupaten Ngada	Nusa Tenggara Timur
4166	Riung	Kabupaten Ngada	Nusa Tenggara Timur
4167	Satar Mese	Kabupaten Manggarai	Nusa Tenggara Timur
4168	Reok	Kabupaten Manggarai	Nusa Tenggara Timur
4169	Langke Rembong	Kabupaten Manggarai	Nusa Tenggara Timur
4170	Kota Waingapu	Kabupaten Sumba Timur	Nusa Tenggara Timur
4171	Lewa	Kabupaten Sumba Timur	Nusa Tenggara Timur
4172	Tabundung	Kabupaten Sumba Timur	Nusa Tenggara Timur
4173	Pandawai	Kabupaten Sumba Timur	Nusa Tenggara Timur
4174	Umalulu	Kabupaten Sumba Timur	Nusa Tenggara Timur
4175	Rindi	Kabupaten Sumba Timur	Nusa Tenggara Timur
4176	Pahunga Lodu	Kabupaten Sumba Timur	Nusa Tenggara Timur
4177	Paberiwai	Kabupaten Sumba Timur	Nusa Tenggara Timur
4178	Loli	Kabupaten Sumba Barat	Nusa Tenggara Timur
4179	Wanokaka	Kabupaten Sumba Barat	Nusa Tenggara Timur
4180	Kota Waikabubak	Kabupaten Sumba Barat	Nusa Tenggara Timur
4181	Naga Wutung	Kabupaten Lembata	Nusa Tenggara Timur
4182	Ile Ape	Kabupaten Lembata	Nusa Tenggara Timur
4183	Lebatukan	Kabupaten Lembata	Nusa Tenggara Timur
4184	Nubatukan	Kabupaten Lembata	Nusa Tenggara Timur
4185	Omesuri	Kabupaten Lembata	Nusa Tenggara Timur
4186	Buyasuri	Kabupaten Lembata	Nusa Tenggara Timur
4187	Wulandoni	Kabupaten Lembata	Nusa Tenggara Timur
4188	Ile Ape Timur	Kabupaten Lembata	Nusa Tenggara Timur

4189	Rote Barat Daya	Kabupaten Rote Ndao	Nusa Tenggara Timur
4190	Rote Barat Laut	Kabupaten Rote Ndao	Nusa Tenggara Timur
4191	Lobalain	Kabupaten Rote Ndao	Nusa Tenggara Timur
4192	Rote Timur	Kabupaten Rote Ndao	Nusa Tenggara Timur
4193	Macang Pacar	Kabupaten Manggarai Barat	Nusa Tenggara Timur
4194	Lembor	Kabupaten Manggarai Barat	Nusa Tenggara Timur
4195	Sano Nggoang	Kabupaten Manggarai Barat	Nusa Tenggara Timur
4196	Komodo	Kabupaten Manggarai Barat	Nusa Tenggara Timur
4197	Boleng	Kabupaten Manggarai Barat	Nusa Tenggara Timur
4198	Lembor Selatan	Kabupaten Manggarai Barat	Nusa Tenggara Timur
4199	Mbeliling	Kabupaten Manggarai Barat	Nusa Tenggara Timur
4200	Aesesa	Kabupaten Nagekeo	Nusa Tenggara Timur
4201	Nangaroro	Kabupaten Nagekeo	Nusa Tenggara Timur
4202	Boawae	Kabupaten Nagekeo	Nusa Tenggara Timur
4203	Mauponggo	Kabupaten Nagekeo	Nusa Tenggara Timur
4204	Keo Tengah	Kabupaten Nagekeo	Nusa Tenggara Timur
4205	Katiku Tana	Kabupaten Sumba Tengah	Nusa Tenggara Timur
4206	Mamboro	Kabupaten Sumba Tengah	Nusa Tenggara Timur
4207	Loura	Kabupaten Sumba Barat Daya	Nusa Tenggara Timur
4208	Kota Tambolaka	Kabupaten Sumba Barat Daya	Nusa Tenggara Timur
4209	Kodi	Kabupaten Sumba Barat Daya	Nusa Tenggara Timur
4210	Borong	Kabupaten Manggarai Timur	Nusa Tenggara Timur
4211	Lamba Leda	Kabupaten Manggarai Timur	Nusa Tenggara Timur
4212	Sambi Rampas	Kabupaten Manggarai Timur	Nusa Tenggara Timur
4213	Elar	Kabupaten Manggarai Timur	Nusa Tenggara Timur

4214	Kota Komba	Kabupaten Manggarai Timur	Nusa Tenggara Timur
4215	Sabu Barat	Kabupaten Sabu Raijua	Nusa Tenggara Timur
4216	Malaka Tengah	Kabupaten Malaka	Nusa Tenggara Timur
4217	Alak	Kota Kupang	Nusa Tenggara Timur
4218	Maulafa	Kota Kupang	Nusa Tenggara Timur
4219	Kelapa Lima	Kota Kupang	Nusa Tenggara Timur
4220	Oebobo	Kota Kupang	Nusa Tenggara Timur
4221	Sambas	Kabupaten Sambas	Kalimantan Barat
4222	Teluk Keramat	Kabupaten Sambas	Kalimantan Barat
4223	Jawai	Kabupaten Sambas	Kalimantan Barat
4224	Tebas	Kabupaten Sambas	Kalimantan Barat
4225	Pemangkat	Kabupaten Sambas	Kalimantan Barat
4226	Sejangkung	Kabupaten Sambas	Kalimantan Barat
4227	Selakau	Kabupaten Sambas	Kalimantan Barat
4228	Paloh	Kabupaten Sambas	Kalimantan Barat
4229	Sajingan Besar	Kabupaten Sambas	Kalimantan Barat
4230	Subah	Kabupaten Sambas	Kalimantan Barat
4231	Galing	Kabupaten Sambas	Kalimantan Barat
4232	Tekarang	Kabupaten Sambas	Kalimantan Barat
4233	Semparuk	Kabupaten Sambas	Kalimantan Barat
4234	Sajad	Kabupaten Sambas	Kalimantan Barat
4235	Sebawi	Kabupaten Sambas	Kalimantan Barat
4236	Jawai Selatan	Kabupaten Sambas	Kalimantan Barat
4237	Tangaran	Kabupaten Sambas	Kalimantan Barat
4238	Mempawah Hilir	Kabupaten Mempawah	Kalimantan Barat

4239	Toho	Kabupaten Mempawah	Kalimantan Barat
4240	Sungai Pinyuh	Kabupaten Mempawah	Kalimantan Barat
4241	Jongkat	Kabupaten Mempawah	Kalimantan Barat
4242	Sungai Kunyit	Kabupaten Mempawah	Kalimantan Barat
4243	Segedong	Kabupaten Mempawah	Kalimantan Barat
4244	Anjongan	Kabupaten Mempawah	Kalimantan Barat
4245	Sadaniang	Kabupaten Mempawah	Kalimantan Barat
4246	Mempawah Timur	Kabupaten Mempawah	Kalimantan Barat
4247	Kapuas	Kabupaten Sanggau	Kalimantan Barat
4248	Mukok	Kabupaten Sanggau	Kalimantan Barat
4249	Noyan	Kabupaten Sanggau	Kalimantan Barat
4250	Jangkang	Kabupaten Sanggau	Kalimantan Barat
4251	Bonti	Kabupaten Sanggau	Kalimantan Barat
4252	Beduai	Kabupaten Sanggau	Kalimantan Barat
4253	Sekayam	Kabupaten Sanggau	Kalimantan Barat
4254	Kembayan	Kabupaten Sanggau	Kalimantan Barat
4255	Parindu	Kabupaten Sanggau	Kalimantan Barat
4256	Tayan Hulu	Kabupaten Sanggau	Kalimantan Barat
4257	Tayan Hilir	Kabupaten Sanggau	Kalimantan Barat
4258	Balai	Kabupaten Sanggau	Kalimantan Barat
4259	Toba	Kabupaten Sanggau	Kalimantan Barat
4260	Meliau	Kabupaten Sanggau	Kalimantan Barat
4261	Entikong	Kabupaten Sanggau	Kalimantan Barat
4262	Matan Hilir Utara	Kabupaten Ketapang	Kalimantan Barat
4263	Marau	Kabupaten Ketapang	Kalimantan Barat

4264	Manis Mata	Kabupaten Ketapang	Kalimantan Barat
4265	Kendawangan	Kabupaten Ketapang	Kalimantan Barat
4266	Sandai	Kabupaten Ketapang	Kalimantan Barat
4267	Sungai Laur	Kabupaten Ketapang	Kalimantan Barat
4268	Simpang Hulu	Kabupaten Ketapang	Kalimantan Barat
4269	Nanga Tayap	Kabupaten Ketapang	Kalimantan Barat
4270	Matan Hilir Selatan	Kabupaten Ketapang	Kalimantan Barat
4271	Tumbang Titi	Kabupaten Ketapang	Kalimantan Barat
4272	Jelai Hulu	Kabupaten Ketapang	Kalimantan Barat
4273	Delta Pawan	Kabupaten Ketapang	Kalimantan Barat
4274	Muara Pawan	Kabupaten Ketapang	Kalimantan Barat
4275	Benua Kayong	Kabupaten Ketapang	Kalimantan Barat
4276	Simpang Dua	Kabupaten Ketapang	Kalimantan Barat
4277	Air Upas	Kabupaten Ketapang	Kalimantan Barat
4278	Singkup	Kabupaten Ketapang	Kalimantan Barat
4279	Pemahan	Kabupaten Ketapang	Kalimantan Barat
4280	Sungai Melayu Rayak	Kabupaten Ketapang	Kalimantan Barat
4281	Sintang	Kabupaten Sintang	Kalimantan Barat
4282	Tempunak	Kabupaten Sintang	Kalimantan Barat
4283	Sepauk	Kabupaten Sintang	Kalimantan Barat
4284	Ketungau Hilir	Kabupaten Sintang	Kalimantan Barat
4285	Ketungau Tengah	Kabupaten Sintang	Kalimantan Barat
4286	Ketungau Hulu	Kabupaten Sintang	Kalimantan Barat
4287	Dedai	Kabupaten Sintang	Kalimantan Barat
4288	Kayan hilir	Kabupaten Sintang	Kalimantan Barat

4289	Kayan Hulu	Kabupaten Sintang	Kalimantan Barat
4290	Serawai	Kabupaten Sintang	Kalimantan Barat
4291	Ambalau	Kabupaten Sintang	Kalimantan Barat
4292	Kelam Permai	Kabupaten Sintang	Kalimantan Barat
4293	Sungai Tebelian	Kabupaten Sintang	Kalimantan Barat
4294	Binjai Hulu	Kabupaten Sintang	Kalimantan Barat
4295	Putussibau Utara	Kabupaten Kapuas Hulu	Kalimantan Barat
4296	Bika	Kabupaten Kapuas Hulu	Kalimantan Barat
4297	Embaloh Hilir	Kabupaten Kapuas Hulu	Kalimantan Barat
4298	Embaloh Hulu	Kabupaten Kapuas Hulu	Kalimantan Barat
4299	Bunut Hilir	Kabupaten Kapuas Hulu	Kalimantan Barat
4300	Bunut Hulu	Kabupaten Kapuas Hulu	Kalimantan Barat
4301	Jongkong	Kabupaten Kapuas Hulu	Kalimantan Barat
4302	Hulu Gurung	Kabupaten Kapuas Hulu	Kalimantan Barat
4303	Selimbau	Kabupaten Kapuas Hulu	Kalimantan Barat
4304	Semitau	Kabupaten Kapuas Hulu	Kalimantan Barat
4305	Seberuang	Kabupaten Kapuas Hulu	Kalimantan Barat
4306	Batang Lupar	Kabupaten Kapuas Hulu	Kalimantan Barat
4307	Empanang	Kabupaten Kapuas Hulu	Kalimantan Barat
4308	Badau	Kabupaten Kapuas Hulu	Kalimantan Barat
4309	Silat Hilir	Kabupaten Kapuas Hulu	Kalimantan Barat
4310	Silat Hulu	Kabupaten Kapuas Hulu	Kalimantan Barat
4311	Putussibau Selatan	Kabupaten Kapuas Hulu	Kalimantan Barat
4312	Kalis	Kabupaten Kapuas Hulu	Kalimantan Barat
4313	Boyan Tanjung	Kabupaten Kapuas Hulu	Kalimantan Barat



4314	Mentebah	Kabupaten Kapuas Hulu	Kalimantan Barat
4315	Pengkadan	Kabupaten Kapuas Hulu	Kalimantan Barat
4316	Suhaid	Kabupaten Kapuas Hulu	Kalimantan Barat
4317	Puring Kencana	Kabupaten Kapuas Hulu	Kalimantan Barat
4318	Sungai Raya	Kabupaten Bengkayang	Kalimantan Barat
4319	Samalantan	Kabupaten Bengkayang	Kalimantan Barat
4320	Ledo	Kabupaten Bengkayang	Kalimantan Barat
4321	Bengkayang	Kabupaten Bengkayang	Kalimantan Barat
4322	Seluas	Kabupaten Bengkayang	Kalimantan Barat
4323	Sanggau Ledo	Kabupaten Bengkayang	Kalimantan Barat
4324	Jagoi Babang	Kabupaten Bengkayang	Kalimantan Barat
4325	Monterado	Kabupaten Bengkayang	Kalimantan Barat
4326	Teriak	Kabupaten Bengkayang	Kalimantan Barat
4327	Suti Semarang	Kabupaten Bengkayang	Kalimantan Barat
4328	Capkala	Kabupaten Bengkayang	Kalimantan Barat
4329	Siding	Kabupaten Bengkayang	Kalimantan Barat
4330	Lumar	Kabupaten Bengkayang	Kalimantan Barat
4331	Sungai Betung	Kabupaten Bengkayang	Kalimantan Barat
4332	Ngabang	Kabupaten Landak	Kalimantan Barat
4333	Mempawah Hulu	Kabupaten Landak	Kalimantan Barat
4334	Menjalin	Kabupaten Landak	Kalimantan Barat
4335	Mandor	Kabupaten Landak	Kalimantan Barat
4336	Air Besar	Kabupaten Landak	Kalimantan Barat
4337	Menyuke	Kabupaten Landak	Kalimantan Barat
4338	Sengah Temila	Kabupaten Landak	Kalimantan Barat

4339	Meranti	Kabupaten Landak	Kalimantan Barat
4340	Kuala Behe	Kabupaten Landak	Kalimantan Barat
4341	Sebangki	Kabupaten Landak	Kalimantan Barat
4342	Sekadau Hilir	Kabupaten Sekadau	Kalimantan Barat
4343	Sekadau Hulu	Kabupaten Sekadau	Kalimantan Barat
4344	Nanga Taman	Kabupaten Sekadau	Kalimantan Barat
4345	Nanga Mahap	Kabupaten Sekadau	Kalimantan Barat
4346	Belitang Hilir	Kabupaten Sekadau	Kalimantan Barat
4347	Belitang Hulu	Kabupaten Sekadau	Kalimantan Barat
4348	Belitang	Kabupaten Sekadau	Kalimantan Barat
4349	Belimbing	Kabupaten Melawi	Kalimantan Barat
4350	Nanga Pinoh	Kabupaten Melawi	Kalimantan Barat
4351	Ella Hilir	Kabupaten Melawi	Kalimantan Barat
4352	Menukung	Kabupaten Melawi	Kalimantan Barat
4353	Sayan	Kabupaten Melawi	Kalimantan Barat
4354	Tanah Pinoh	Kabupaten Melawi	Kalimantan Barat
4355	Sokan	Kabupaten Melawi	Kalimantan Barat
4356	Pinoh Utara	Kabupaten Melawi	Kalimantan Barat
4357	Pinoh Selatan	Kabupaten Melawi	Kalimantan Barat
4358	Belimbing Hulu	Kabupaten Melawi	Kalimantan Barat
4359	Tanah Pinoh Barat	Kabupaten Melawi	Kalimantan Barat
4360	Sukadana	Kabupaten Kayong Utara	Kalimantan Barat
4361	Simpang Hilir	Kabupaten Kayong Utara	Kalimantan Barat
4362	Teluk Batang	Kabupaten Kayong Utara	Kalimantan Barat
4363	Pulau Maya	Kabupaten Kayong Utara	Kalimantan Barat

4364	Seponti	Kabupaten Kayong Utara	Kalimantan Barat
4365	Sungai Raya	Kabupaten Kubu Raya	Kalimantan Barat
4366	Kuala Mandor B	Kabupaten Kubu Raya	Kalimantan Barat
4367	Sungai Ambawang	Kabupaten Kubu Raya	Kalimantan Barat
4368	Terentang	Kabupaten Kubu Raya	Kalimantan Barat
4369	Batu Ampar	Kabupaten Kubu Raya	Kalimantan Barat
4370	Kubu	Kabupaten Kubu Raya	Kalimantan Barat
4371	Rasau Jaya	Kabupaten Kubu Raya	Kalimantan Barat
4372	Teluk Pakedai	Kabupaten Kubu Raya	Kalimantan Barat
4373	Sungai Kakap	Kabupaten Kubu Raya	Kalimantan Barat
4374	Pontianak Selatan	Kota Pontianak	Kalimantan Barat
4375	Pontianak Timur	Kota Pontianak	Kalimantan Barat
4376	Pontianak Barat	Kota Pontianak	Kalimantan Barat
4377	Pontianak Utara	Kota Pontianak	Kalimantan Barat
4378	Pontianak Kota	Kota Pontianak	Kalimantan Barat
4379	Pontianak Tenggara	Kota Pontianak	Kalimantan Barat
4380	Singkawang Tengah	Kota Singkawang	Kalimantan Barat
4381	Singkawang Barat	Kota Singkawang	Kalimantan Barat
4382	Singkawang Timur	Kota Singkawang	Kalimantan Barat
4383	Singkawang Utara	Kota Singkawang	Kalimantan Barat
4384	Singkawang Selatan	Kota Singkawang	Kalimantan Barat
4385	Kumai	Kabupaten Kotawaringin Barat	Kalimantan Tengah
4386	Arut Selatan	Kabupaten Kotawaringin Barat	Kalimantan Tengah
4387	Kotawaringin Lama	Kabupaten Kotawaringin Barat	Kalimantan Tengah
4388	Arut Utara	Kabupaten Kotawaringin Barat	Kalimantan Tengah

4389	Pangkalan Lada	Kabupaten Kotawaringin Barat	Kalimantan Tengah
4390	Pangkalan Banteng	Kabupaten Kotawaringin Barat	Kalimantan Tengah
4391	Kota Besi	Kabupaten Kotawaringin Timur	Kalimantan Tengah
4392	Cempaga	Kabupaten Kotawaringin Timur	Kalimantan Tengah
4393	Mentaya Hulu	Kabupaten Kotawaringin Timur	Kalimantan Tengah
4394	Parenggean	Kabupaten Kotawaringin Timur	Kalimantan Tengah
4395	Baamang	Kabupaten Kotawaringin Timur	Kalimantan Tengah
4396	Mentawa Baru Ketapang	Kabupaten Kotawaringin Timur	Kalimantan Tengah
4397	Mentaya Hilir Utara	Kabupaten Kotawaringin Timur	Kalimantan Tengah
4398	Mentaya Hilir Selatan	Kabupaten Kotawaringin Timur	Kalimantan Tengah
4399	Pulau Hanaut	Kabupaten Kotawaringin Timur	Kalimantan Tengah
4400	Antang Kalang	Kabupaten Kotawaringin Timur	Kalimantan Tengah
4401	Teluk Sampit	Kabupaten Kotawaringin Timur	Kalimantan Tengah
4402	Seranau	Kabupaten Kotawaringin Timur	Kalimantan Tengah
4403	Cempaga Hulu	Kabupaten Kotawaringin Timur	Kalimantan Tengah
4404	Telawang	Kabupaten Kotawaringin Timur	Kalimantan Tengah
4405	Bukit Santuai	Kabupaten Kotawaringin Timur	Kalimantan Tengah
4406	Selat	Kabupaten Kapuas	Kalimantan Tengah
4407	Kapuas Hilir	Kabupaten Kapuas	Kalimantan Tengah
4408	Kapuas Timur	Kabupaten Kapuas	Kalimantan Tengah
4409	Kapuas Kuala	Kabupaten Kapuas	Kalimantan Tengah
4410	Kapuas Barat	Kabupaten Kapuas	Kalimantan Tengah
4411	Pulau Petak	Kabupaten Kapuas	Kalimantan Tengah
4412	Kapuas Murung	Kabupaten Kapuas	Kalimantan Tengah
4413	Basarang	Kabupaten Kapuas	Kalimantan Tengah

4414	Mantangai	Kabupaten Kapuas	Kalimantan Tengah
4415	Timpah	Kabupaten Kapuas	Kalimantan Tengah
4416	Kapuas Tengah	Kabupaten Kapuas	Kalimantan Tengah
4417	Kapuas Hulu	Kabupaten Kapuas	Kalimantan Tengah
4418	Tamban Catur	Kabupaten Kapuas	Kalimantan Tengah
4419	Pasak Talawang	Kabupaten Kapuas	Kalimantan Tengah
4420	Mandau Talawang	Kabupaten Kapuas	Kalimantan Tengah
4421	Dadahup	Kabupaten Kapuas	Kalimantan Tengah
4422	Bataguh	Kabupaten Kapuas	Kalimantan Tengah
4423	Jenamas	Kabupaten Barito Selatan	Kalimantan Tengah
4424	Dusun Hilir	Kabupaten Barito Selatan	Kalimantan Tengah
4425	Karau Kuala	Kabupaten Barito Selatan	Kalimantan Tengah
4426	Dusun Utara	Kabupaten Barito Selatan	Kalimantan Tengah
4427	Gn. Bintang Awai	Kabupaten Barito Selatan	Kalimantan Tengah
4428	Dusun Selatan	Kabupaten Barito Selatan	Kalimantan Tengah
4429	Montallat	Kabupaten Barito Utara	Kalimantan Tengah
4430	Gunung Timang	Kabupaten Barito Utara	Kalimantan Tengah
4431	Gunung Purei	Kabupaten Barito Utara	Kalimantan Tengah
4432	Teweh Timur	Kabupaten Barito Utara	Kalimantan Tengah
4433	Teweh Tengah	Kabupaten Barito Utara	Kalimantan Tengah
4434	Lahei	Kabupaten Barito Utara	Kalimantan Tengah
4435	Kamipang	Kabupaten Katingan	Kalimantan Tengah
4436	Katingan Hilir	Kabupaten Katingan	Kalimantan Tengah
4437	Tewang Sangalang Garing	Kabupaten Katingan	Kalimantan Tengah
4438	Pulau Malan	Kabupaten Katingan	Kalimantan Tengah

4439	Katingan Tengah	Kabupaten Katingan	Kalimantan Tengah
4440	Sanaman Mantikei	Kabupaten Katingan	Kalimantan Tengah
4441	Marikit	Kabupaten Katingan	Kalimantan Tengah
4442	Katingan Hulu	Kabupaten Katingan	Kalimantan Tengah
4443	Mendawai	Kabupaten Katingan	Kalimantan Tengah
4444	Katingan Kuala	Kabupaten Katingan	Kalimantan Tengah
4445	Tasik Payawan	Kabupaten Katingan	Kalimantan Tengah
4446	Seruyan Hilir	Kabupaten Seruyan	Kalimantan Tengah
4447	Seruyan Tengah	Kabupaten Seruyan	Kalimantan Tengah
4448	Danau Sembuluh	Kabupaten Seruyan	Kalimantan Tengah
4449	Hanau	Kabupaten Seruyan	Kalimantan Tengah
4450	Seruyan Hulu	Kabupaten Seruyan	Kalimantan Tengah
4451	Seruyan Hilir Timur	Kabupaten Seruyan	Kalimantan Tengah
4452	Seruyan Raya	Kabupaten Seruyan	Kalimantan Tengah
4453	Danau Seluluk	Kabupaten Seruyan	Kalimantan Tengah
4454	Batu Ampar	Kabupaten Seruyan	Kalimantan Tengah
4455	Sukamara	Kabupaten Sukamara	Kalimantan Tengah
4456	Jelai	Kabupaten Sukamara	Kalimantan Tengah
4457	Balai Riam	Kabupaten Sukamara	Kalimantan Tengah
4458	Pantai Lunci	Kabupaten Sukamara	Kalimantan Tengah
4459	Permata Kecubung	Kabupaten Sukamara	Kalimantan Tengah
4460	Lamandau	Kabupaten Lamandau	Kalimantan Tengah
4461	Delang	Kabupaten Lamandau	Kalimantan Tengah
4462	Bulik	Kabupaten Lamandau	Kalimantan Tengah
4463	Bulik Timur	Kabupaten Lamandau	Kalimantan Tengah

4464	Menthobi Raya	Kabupaten Lamandau	Kalimantan Tengah
4465	Sematu Jaya	Kabupaten Lamandau	Kalimantan Tengah
4466	Belantikan Raya	Kabupaten Lamandau	Kalimantan Tengah
4467	Batang Kawa	Kabupaten Lamandau	Kalimantan Tengah
4468	Sepang	Kabupaten Gunung Mas	Kalimantan Tengah
4469	Kurun	Kabupaten Gunung Mas	Kalimantan Tengah
4470	Tewah	Kabupaten Gunung Mas	Kalimantan Tengah
4471	Kahayan Hulu Utara	Kabupaten Gunung Mas	Kalimantan Tengah
4472	Rungan	Kabupaten Gunung Mas	Kalimantan Tengah
4473	Manuhing	Kabupaten Gunung Mas	Kalimantan Tengah
4474	Pandih Batu	Kabupaten Pulang Pisau	Kalimantan Tengah
4475	Kahayan Kuala	Kabupaten Pulang Pisau	Kalimantan Tengah
4476	Kahayan Tengah	Kabupaten Pulang Pisau	Kalimantan Tengah
4477	Banama Tingang	Kabupaten Pulang Pisau	Kalimantan Tengah
4478	Kahayan Hilir	Kabupaten Pulang Pisau	Kalimantan Tengah
4479	Maliku	Kabupaten Pulang Pisau	Kalimantan Tengah
4480	Jabiren Raya	Kabupaten Pulang Pisau	Kalimantan Tengah
4481	Sebangau Kuala	Kabupaten Pulang Pisau	Kalimantan Tengah
4482	Murung	Kabupaten Murung Raya	Kalimantan Tengah
4483	Tanah Siang	Kabupaten Murung Raya	Kalimantan Tengah
4484	Laung Tuhup	Kabupaten Murung Raya	Kalimantan Tengah
4485	Permata Intan	Kabupaten Murung Raya	Kalimantan Tengah
4486	Sumber Barito	Kabupaten Murung Raya	Kalimantan Tengah
4487	Barito Tuhup Raya	Kabupaten Murung Raya	Kalimantan Tengah
4488	Tanah Siang Selatan	Kabupaten Murung Raya	Kalimantan Tengah

4489	Sungai Babuat	Kabupaten Murung Raya	Kalimantan Tengah
4490	Seribu Riam	Kabupaten Murung Raya	Kalimantan Tengah
4491	Uut Murung	Kabupaten Murung Raya	Kalimantan Tengah
4492	Dusun Timur	Kabupaten Barito Timur	Kalimantan Tengah
4493	Banua Lima	Kabupaten Barito Timur	Kalimantan Tengah
4494	Patangkep Tutui	Kabupaten Barito Timur	Kalimantan Tengah
4495	Awang	Kabupaten Barito Timur	Kalimantan Tengah
4496	Dusun Tengah	Kabupaten Barito Timur	Kalimantan Tengah
4497	Pematang Karau	Kabupaten Barito Timur	Kalimantan Tengah
4498	Paju Epat	Kabupaten Barito Timur	Kalimantan Tengah
4499	Raren Batuah	Kabupaten Barito Timur	Kalimantan Tengah
4500	Paku	Kabupaten Barito Timur	Kalimantan Tengah
4501	Karusen Janang	Kabupaten Barito Timur	Kalimantan Tengah
4502	Pahandut	Kota Palangkaraya	Kalimantan Tengah
4503	Bukit Batu	Kota Palangkaraya	Kalimantan Tengah
4504	Jekan Raya	Kota Palangkaraya	Kalimantan Tengah
4505	Sabangau	Kota Palangkaraya	Kalimantan Tengah
4506	Rakumpit	Kota Palangkaraya	Kalimantan Tengah
4507	Takisung	Kabupaten Tanah Laut	Kalimantan Selatan
4508	Jorong	Kabupaten Tanah Laut	Kalimantan Selatan
4509	Pelaihari	Kabupaten Tanah Laut	Kalimantan Selatan
4510	Kurau	Kabupaten Tanah Laut	Kalimantan Selatan
4511	Bati Bati	Kabupaten Tanah Laut	Kalimantan Selatan
4512	Panyipatan	Kabupaten Tanah Laut	Kalimantan Selatan
4513	Kintap	Kabupaten Tanah Laut	Kalimantan Selatan



4514	Tambang Ulang	Kabupaten Tanah Laut	Kalimantan Selatan
4515	Batu Ampar	Kabupaten Tanah Laut	Kalimantan Selatan
4516	Bajuin	Kabupaten Tanah Laut	Kalimantan Selatan
4517	Bumi Makmur	Kabupaten Tanah Laut	Kalimantan Selatan
4518	Pulau Sembilan	Kabupaten Kotabaru	Kalimantan Selatan
4519	Pulau Laut Barat	Kabupaten Kotabaru	Kalimantan Selatan
4520	Pulau Laut Selatan	Kabupaten Kotabaru	Kalimantan Selatan
4521	Pulau Laut Timur	Kabupaten Kotabaru	Kalimantan Selatan
4522	Pulau Sebuku	Kabupaten Kotabaru	Kalimantan Selatan
4523	Pulaulaut Utara	Kabupaten Kotabaru	Kalimantan Selatan
4524	Kelumpang Selatan	Kabupaten Kotabaru	Kalimantan Selatan
4525	Kelumpang Hulu	Kabupaten Kotabaru	Kalimantan Selatan
4526	Kelumpang Tengah	Kabupaten Kotabaru	Kalimantan Selatan
4527	Kelumpang Utara	Kabupaten Kotabaru	Kalimantan Selatan
4528	Pamukan Selatan	Kabupaten Kotabaru	Kalimantan Selatan
4529	Sampanahan	Kabupaten Kotabaru	Kalimantan Selatan
4530	Pamukan Utara	Kabupaten Kotabaru	Kalimantan Selatan
4531	Hampang	Kabupaten Kotabaru	Kalimantan Selatan
4532	Sungai Durian	Kabupaten Kotabaru	Kalimantan Selatan
4533	Pulau Laut Tengah	Kabupaten Kotabaru	Kalimantan Selatan
4534	Kelumpang Hilir	Kabupaten Kotabaru	Kalimantan Selatan
4535	Kelumpang Barat	Kabupaten Kotabaru	Kalimantan Selatan
4536	Pamukan Barat	Kabupaten Kotabaru	Kalimantan Selatan
4537	Pulau Laut Kepulauan	Kabupaten Kotabaru	Kalimantan Selatan
4538	Aluh Aluh	Kabupaten Banjar	Kalimantan Selatan

4539	Kertak Hanyar	Kabupaten Banjar	Kalimantan Selatan
4540	Gambut	Kabupaten Banjar	Kalimantan Selatan
4541	Sungai Tabuk	Kabupaten Banjar	Kalimantan Selatan
4542	Martapura	Kabupaten Banjar	Kalimantan Selatan
4543	Karang Intan	Kabupaten Banjar	Kalimantan Selatan
4544	Astambul	Kabupaten Banjar	Kalimantan Selatan
4545	Simpang Empat	Kabupaten Banjar	Kalimantan Selatan
4546	Pengaron	Kabupaten Banjar	Kalimantan Selatan
4547	Sungai Pinang	Kabupaten Banjar	Kalimantan Selatan
4548	Aranio	Kabupaten Banjar	Kalimantan Selatan
4549	Mataraman	Kabupaten Banjar	Kalimantan Selatan
4550	Beruntung Baru	Kabupaten Banjar	Kalimantan Selatan
4551	Martapura Barat	Kabupaten Banjar	Kalimantan Selatan
4552	Martapura Timur	Kabupaten Banjar	Kalimantan Selatan
4553	Sambung Makmur	Kabupaten Banjar	Kalimantan Selatan
4554	Paramasan	Kabupaten Banjar	Kalimantan Selatan
4555	Telaga Bauntung	Kabupaten Banjar	Kalimantan Selatan
4556	Tatah Makmur	Kabupaten Banjar	Kalimantan Selatan
4557	Tabunganen	Kabupaten Barito Kuala	Kalimantan Selatan
4558	Tamban	Kabupaten Barito Kuala	Kalimantan Selatan
4559	Anjir Pasar	Kabupaten Barito Kuala	Kalimantan Selatan
4560	Anjir Muara	Kabupaten Barito Kuala	Kalimantan Selatan
4561	Alalak	Kabupaten Barito Kuala	Kalimantan Selatan
4562	Mandastana	Kabupaten Barito Kuala	Kalimantan Selatan
4563	Rantau Badauh	Kabupaten Barito Kuala	Kalimantan Selatan

4564	Belawang	Kabupaten Barito Kuala	Kalimantan Selatan
4565	Cerbon	Kabupaten Barito Kuala	Kalimantan Selatan
4566	Bakumpai	Kabupaten Barito Kuala	Kalimantan Selatan
4567	Kuripan	Kabupaten Barito Kuala	Kalimantan Selatan
4568	Tabukan	Kabupaten Barito Kuala	Kalimantan Selatan
4569	Mekarsari	Kabupaten Barito Kuala	Kalimantan Selatan
4570	Barambai	Kabupaten Barito Kuala	Kalimantan Selatan
4571	Marabahan	Kabupaten Barito Kuala	Kalimantan Selatan
4572	Wanaraya	Kabupaten Barito Kuala	Kalimantan Selatan
4573	Jejangkit	Kabupaten Barito Kuala	Kalimantan Selatan
4574	Binuang	Kabupaten Tapin	Kalimantan Selatan
4575	Tapin Selatan	Kabupaten Tapin	Kalimantan Selatan
4576	Tapin Tengah	Kabupaten Tapin	Kalimantan Selatan
4577	Tapin Utara	Kabupaten Tapin	Kalimantan Selatan
4578	Candi Laras Selatan	Kabupaten Tapin	Kalimantan Selatan
4579	Candi Laras Utara	Kabupaten Tapin	Kalimantan Selatan
4580	Bakarangan	Kabupaten Tapin	Kalimantan Selatan
4581	Piani	Kabupaten Tapin	Kalimantan Selatan
4582	Bungur	Kabupaten Tapin	Kalimantan Selatan
4583	Lokpaikat	Kabupaten Tapin	Kalimantan Selatan
4584	Salam Babaris	Kabupaten Tapin	Kalimantan Selatan
4585	Hatungun	Kabupaten Tapin	Kalimantan Selatan
4586	Sungai Raya	Kabupaten Hulu Sungai Selatan	Kalimantan Selatan
4587	Padang Batung	Kabupaten Hulu Sungai Selatan	Kalimantan Selatan
4588	Telaga Langsat	Kabupaten Hulu Sungai Selatan	Kalimantan Selatan

4589	Angkinang	Kabupaten Hulu Sungai Selatan	Kalimantan Selatan
4590	Kandangan	Kabupaten Hulu Sungai Selatan	Kalimantan Selatan
4591	Simpur	Kabupaten Hulu Sungai Selatan	Kalimantan Selatan
4592	Daha Selatan	Kabupaten Hulu Sungai Selatan	Kalimantan Selatan
4593	Daha Utara	Kabupaten Hulu Sungai Selatan	Kalimantan Selatan
4594	Kalumpang	Kabupaten Hulu Sungai Selatan	Kalimantan Selatan
4595	Loksado	Kabupaten Hulu Sungai Selatan	Kalimantan Selatan
4596	Daha Barat	Kabupaten Hulu Sungai Selatan	Kalimantan Selatan
4597	Haruyan	Kabupaten Hulu Sungai Tengah	Kalimantan Selatan
4598	Batu Benawa	Kabupaten Hulu Sungai Tengah	Kalimantan Selatan
4599	Labuan Amas Selatan	Kabupaten Hulu Sungai Tengah	Kalimantan Selatan
4600	Labuan Amas Utara	Kabupaten Hulu Sungai Tengah	Kalimantan Selatan
4601	Pandawan	Kabupaten Hulu Sungai Tengah	Kalimantan Selatan
4602	Barabai	Kabupaten Hulu Sungai Tengah	Kalimantan Selatan
4603	Batang Alai Selatan	Kabupaten Hulu Sungai Tengah	Kalimantan Selatan
4604	Batang Alai Utara	Kabupaten Hulu Sungai Tengah	Kalimantan Selatan
4605	Hantakan	Kabupaten Hulu Sungai Tengah	Kalimantan Selatan
4606	Batang Alai Timur	Kabupaten Hulu Sungai Tengah	Kalimantan Selatan
4607	Limpasu	Kabupaten Hulu Sungai Tengah	Kalimantan Selatan
4608	Danau Panggang	Kabupaten Hulu Sungai Utara	Kalimantan Selatan
4609	Babirik	Kabupaten Hulu Sungai Utara	Kalimantan Selatan
4610	Sungai Pandan	Kabupaten Hulu Sungai Utara	Kalimantan Selatan
4611	Amuntai Selatan	Kabupaten Hulu Sungai Utara	Kalimantan Selatan
4612	Amuntai Tengah	Kabupaten Hulu Sungai Utara	Kalimantan Selatan
4613	Amuntai Utara	Kabupaten Hulu Sungai Utara	Kalimantan Selatan

4614	Banjang	Kabupaten Hulu Sungai Utara	Kalimantan Selatan
4615	Haur Gading	Kabupaten Hulu Sungai Utara	Kalimantan Selatan
4616	Paminggir	Kabupaten Hulu Sungai Utara	Kalimantan Selatan
4617	Sungai Tabukan	Kabupaten Hulu Sungai Utara	Kalimantan Selatan
4618	Banua Lawas	Kabupaten Tabalong	Kalimantan Selatan
4619	Kelua	Kabupaten Tabalong	Kalimantan Selatan
4620	Tanta	Kabupaten Tabalong	Kalimantan Selatan
4621	Tanjung	Kabupaten Tabalong	Kalimantan Selatan
4622	Haruai	Kabupaten Tabalong	Kalimantan Selatan
4623	Murung Pudak	Kabupaten Tabalong	Kalimantan Selatan
4624	Muara Uya	Kabupaten Tabalong	Kalimantan Selatan
4625	Muara Harus	Kabupaten Tabalong	Kalimantan Selatan
4626	Pugaan	Kabupaten Tabalong	Kalimantan Selatan
4627	Upau	Kabupaten Tabalong	Kalimantan Selatan
4628	Jaro	Kabupaten Tabalong	Kalimantan Selatan
4629	Bintang Ara	Kabupaten Tabalong	Kalimantan Selatan
4630	Batu Licin	Kabupaten Tanah Bumbu	Kalimantan Selatan
4631	Kusan Hilir	Kabupaten Tanah Bumbu	Kalimantan Selatan
4632	Sungai Loban	Kabupaten Tanah Bumbu	Kalimantan Selatan
4633	Satui	Kabupaten Tanah Bumbu	Kalimantan Selatan
4634	Kusan Hulu	Kabupaten Tanah Bumbu	Kalimantan Selatan
4635	Simpang Empat	Kabupaten Tanah Bumbu	Kalimantan Selatan
4636	Karang Bintang	Kabupaten Tanah Bumbu	Kalimantan Selatan
4637	Mantewe	Kabupaten Tanah Bumbu	Kalimantan Selatan
4638	Angsana	Kabupaten Tanah Bumbu	Kalimantan Selatan

4639	Kuranji	Kabupaten Tanah Bumbu	Kalimantan Selatan
4640	Juai	Kabupaten Balangan	Kalimantan Selatan
4641	Halong	Kabupaten Balangan	Kalimantan Selatan
4642	Awayan	Kabupaten Balangan	Kalimantan Selatan
4643	Batu Mandi	Kabupaten Balangan	Kalimantan Selatan
4644	Lampihong	Kabupaten Balangan	Kalimantan Selatan
4645	Paringin	Kabupaten Balangan	Kalimantan Selatan
4646	Paringin Selatan	Kabupaten Balangan	Kalimantan Selatan
4647	Tebing Tinggi	Kabupaten Balangan	Kalimantan Selatan
4648	Banjarmasin Selatan	Kota Banjarmasin	Kalimantan Selatan
4649	Banjarmasin Timur	Kota Banjarmasin	Kalimantan Selatan
4650	Banjarmasin Barat	Kota Banjarmasin	Kalimantan Selatan
4651	Banjarmasin Utara	Kota Banjarmasin	Kalimantan Selatan
4652	Banjarmasin Tengah	Kota Banjarmasin	Kalimantan Selatan
4653	Landasan Ulin	Kota Banjarbaru	Kalimantan Selatan
4654	Cempaka	Kota Banjarbaru	Kalimantan Selatan
4655	Banjarbaru Utara	Kota Banjarbaru	Kalimantan Selatan
4656	Banjarbaru Selatan	Kota Banjarbaru	Kalimantan Selatan
4657	Liang Anggang	Kota Banjarbaru	Kalimantan Selatan
4658	Batu Sopang	Kabupaten Paser	Kalimantan Timur
4659	Tanjung Harapan	Kabupaten Paser	Kalimantan Timur
4660	Paser Belengkong	Kabupaten Paser	Kalimantan Timur
4661	Tanah Grogot	Kabupaten Paser	Kalimantan Timur
4662	Kuaro	Kabupaten Paser	Kalimantan Timur
4663	Long Ikis	Kabupaten Paser	Kalimantan Timur

4664	Muara Komam	Kabupaten Paser	Kalimantan Timur
4665	Long Kali	Kabupaten Paser	Kalimantan Timur
4666	Batu Engau	Kabupaten Paser	Kalimantan Timur
4667	Muara Samu	Kabupaten Paser	Kalimantan Timur
4668	Muara Muntai	Kabupaten Kutai Kartanegara	Kalimantan Timur
4669	Loa Kulu	Kabupaten Kutai Kartanegara	Kalimantan Timur
4670	Loa Janan	Kabupaten Kutai Kartanegara	Kalimantan Timur
4671	Anggana	Kabupaten Kutai Kartanegara	Kalimantan Timur
4672	Muara Badak	Kabupaten Kutai Kartanegara	Kalimantan Timur
4673	Tenggarong	Kabupaten Kutai Kartanegara	Kalimantan Timur
4674	Sebulu	Kabupaten Kutai Kartanegara	Kalimantan Timur
4675	Kota Bangun	Kabupaten Kutai Kartanegara	Kalimantan Timur
4676	Kenohan	Kabupaten Kutai Kartanegara	Kalimantan Timur
4677	Kembang Janggut	Kabupaten Kutai Kartanegara	Kalimantan Timur
4678	Muara Kaman	Kabupaten Kutai Kartanegara	Kalimantan Timur
4679	Tabang	Kabupaten Kutai Kartanegara	Kalimantan Timur
4680	Samboja	Kabupaten Kutai Kartanegara	Kalimantan Timur
4681	Muara Jawa	Kabupaten Kutai Kartanegara	Kalimantan Timur
4682	Sanga Sanga	Kabupaten Kutai Kartanegara	Kalimantan Timur
4683	Tenggarong Seberang	Kabupaten Kutai Kartanegara	Kalimantan Timur
4684	Marang Kayu	Kabupaten Kutai Kartanegara	Kalimantan Timur
4685	Muara Wis	Kabupaten Kutai Kartanegara	Kalimantan Timur
4686	Kelay	Kabupaten Berau	Kalimantan Timur
4687	Talisayan	Kabupaten Berau	Kalimantan Timur
4688	Sambaliung	Kabupaten Berau	Kalimantan Timur

4689	Segah	Kabupaten Berau	Kalimantan Timur
4690	Tanjung Redeb	Kabupaten Berau	Kalimantan Timur
4691	Gunung Tabur	Kabupaten Berau	Kalimantan Timur
4692	Pulau Derawan	Kabupaten Berau	Kalimantan Timur
4693	Biduk-Biduk	Kabupaten Berau	Kalimantan Timur
4694	Teluk Bayur	Kabupaten Berau	Kalimantan Timur
4695	Tabalar	Kabupaten Berau	Kalimantan Timur
4696	Maratua	Kabupaten Berau	Kalimantan Timur
4697	Batu Putih	Kabupaten Berau	Kalimantan Timur
4698	Biatan	Kabupaten Berau	Kalimantan Timur
4699	Long Iram	Kabupaten Kutai Barat	Kalimantan Timur
4700	Melak	Kabupaten Kutai Barat	Kalimantan Timur
4701	Barong Tongkok	Kabupaten Kutai Barat	Kalimantan Timur
4702	Damai	Kabupaten Kutai Barat	Kalimantan Timur
4703	Muara Lawa	Kabupaten Kutai Barat	Kalimantan Timur
4704	Muara Pahu	Kabupaten Kutai Barat	Kalimantan Timur
4705	Jempang	Kabupaten Kutai Barat	Kalimantan Timur
4706	Bongan	Kabupaten Kutai Barat	Kalimantan Timur
4707	Penyinggahan	Kabupaten Kutai Barat	Kalimantan Timur
4708	Linggang Bigung	Kabupaten Kutai Barat	Kalimantan Timur
4709	Muara Ancalong	Kabupaten Kutai Timur	Kalimantan Timur
4710	Muara Wahau	Kabupaten Kutai Timur	Kalimantan Timur
4711	Muara Bengkal	Kabupaten Kutai Timur	Kalimantan Timur
4712	Sangatta Utara	Kabupaten Kutai Timur	Kalimantan Timur
4713	Sangkulirang	Kabupaten Kutai Timur	Kalimantan Timur



4714	Busang	Kabupaten Kutai Timur	Kalimantan Timur
4715	Telen	Kabupaten Kutai Timur	Kalimantan Timur
4716	Kombeng	Kabupaten Kutai Timur	Kalimantan Timur
4717	Bengalon	Kabupaten Kutai Timur	Kalimantan Timur
4718	Kaliorang	Kabupaten Kutai Timur	Kalimantan Timur
4719	Sandaran	Kabupaten Kutai Timur	Kalimantan Timur
4720	Sangatta Selatan	Kabupaten Kutai Timur	Kalimantan Timur
4721	Teluk Pandan	Kabupaten Kutai Timur	Kalimantan Timur
4722	Rantau Pulung	Kabupaten Kutai Timur	Kalimantan Timur
4723	Kaubun	Kabupaten Kutai Timur	Kalimantan Timur
4724	Karangan	Kabupaten Kutai Timur	Kalimantan Timur
4725	Batu Ampar	Kabupaten Kutai Timur	Kalimantan Timur
4726	Long Mesangat	Kabupaten Kutai Timur	Kalimantan Timur
4727	Penajam	Kabupaten Penajam Paser Utara	Kalimantan Timur
4728	Waru	Kabupaten Penajam Paser Utara	Kalimantan Timur
4729	Babulu	Kabupaten Penajam Paser Utara	Kalimantan Timur
4730	Sepaku	Kabupaten Penajam Paser Utara	Kalimantan Timur
4731	Long Bagun	Kabupaten Mahakam Ulu	Kalimantan Timur
4732	Long Hubung	Kabupaten Mahakam Ulu	Kalimantan Timur
4733	Long Apari	Kabupaten Mahakam Ulu	Kalimantan Timur
4734	Long Pahangai	Kabupaten Mahakam Ulu	Kalimantan Timur
4735	Balikpapan Timur	Kota Balikpapan	Kalimantan Timur
4736	Balikpapan Barat	Kota Balikpapan	Kalimantan Timur
4737	Balikpapan Utara	Kota Balikpapan	Kalimantan Timur
4738	Balikpapan Tengah	Kota Balikpapan	Kalimantan Timur

4739	Balikpapan Selatan	Kota Balikpapan	Kalimantan Timur
4740	Balikpapan Kota	Kota Balikpapan	Kalimantan Timur
4741	Palaran	Kota Samarinda	Kalimantan Timur
4742	Samarinda Seberang	Kota Samarinda	Kalimantan Timur
4743	Samarinda Ulu	Kota Samarinda	Kalimantan Timur
4744	Samarinda Ilir	Kota Samarinda	Kalimantan Timur
4745	Samarinda Utara	Kota Samarinda	Kalimantan Timur
4746	Sungai Kunjang	Kota Samarinda	Kalimantan Timur
4747	Sambutan	Kota Samarinda	Kalimantan Timur
4748	Sungai Pinang	Kota Samarinda	Kalimantan Timur
4749	Samarinda Kota	Kota Samarinda	Kalimantan Timur
4750	Loa Janan Ilir	Kota Samarinda	Kalimantan Timur
4751	Bontang Utara	Kota Bontang	Kalimantan Timur
4752	Bontang Selatan	Kota Bontang	Kalimantan Timur
4753	Bontang Barat	Kota Bontang	Kalimantan Timur
4754	Tanjung Palas	Kabupaten Bulungan	Kalimantan Utara
4755	Tanjung Palas Barat	Kabupaten Bulungan	Kalimantan Utara
4756	Tanjung Palas Utara	Kabupaten Bulungan	Kalimantan Utara
4757	Tanjung Palas Timur	Kabupaten Bulungan	Kalimantan Utara
4758	Tanjung Selor	Kabupaten Bulungan	Kalimantan Utara
4759	Tanjung Palas Tengah	Kabupaten Bulungan	Kalimantan Utara
4760	Peso	Kabupaten Bulungan	Kalimantan Utara
4761	Peso Hilir	Kabupaten Bulungan	Kalimantan Utara
4762	Sekatak	Kabupaten Bulungan	Kalimantan Utara
4763	Bunyu	Kabupaten Bulungan	Kalimantan Utara

4764	Mentarang	Kabupaten Malinau	Kalimantan Utara
4765	Malinau Kota	Kabupaten Malinau	Kalimantan Utara
4766	Malinau Selatan	Kabupaten Malinau	Kalimantan Utara
4767	Malinau Utara	Kabupaten Malinau	Kalimantan Utara
4768	Malinau Barat	Kabupaten Malinau	Kalimantan Utara
4769	Sebatik	Kabupaten Nunukan	Kalimantan Utara
4770	Nunukan	Kabupaten Nunukan	Kalimantan Utara
4771	Sembakung	Kabupaten Nunukan	Kalimantan Utara
4772	Lumbis	Kabupaten Nunukan	Kalimantan Utara
4773	Krayan	Kabupaten Nunukan	Kalimantan Utara
4774	Sebuku	Kabupaten Nunukan	Kalimantan Utara
4775	Krayan Selatan	Kabupaten Nunukan	Kalimantan Utara
4776	Sebatik Barat	Kabupaten Nunukan	Kalimantan Utara
4777	Nunukan Selatan	Kabupaten Nunukan	Kalimantan Utara
4778	Sebatik Timur	Kabupaten Nunukan	Kalimantan Utara
4779	Sebatik Utara	Kabupaten Nunukan	Kalimantan Utara
4780	Sebatik Tengah	Kabupaten Nunukan	Kalimantan Utara
4781	Sei Menggaris	Kabupaten Nunukan	Kalimantan Utara
4782	Sesayap	Kabupaten Tana Tidung	Kalimantan Utara
4783	Sesayap Hilir	Kabupaten Tana Tidung	Kalimantan Utara
4784	Tana Lia	Kabupaten Tana Tidung	Kalimantan Utara
4785	Tarakan Barat	Kota Tarakan	Kalimantan Utara
4786	Tarakan Tengah	Kota Tarakan	Kalimantan Utara
4787	Tarakan Timur	Kota Tarakan	Kalimantan Utara
4788	Tarakan Utara	Kota Tarakan	Kalimantan Utara

4789	Sang Tombolang	Kabupaten Bolaang Mongondow	Sulawesi Utara
4790	Dumoga Barat	Kabupaten Bolaang Mongondow	Sulawesi Utara
4791	Dumoga Timur	Kabupaten Bolaang Mongondow	Sulawesi Utara
4792	Dumoga Utara	Kabupaten Bolaang Mongondow	Sulawesi Utara
4793	Lolak	Kabupaten Bolaang Mongondow	Sulawesi Utara
4794	Bolaang	Kabupaten Bolaang Mongondow	Sulawesi Utara
4795	Lolayan	Kabupaten Bolaang Mongondow	Sulawesi Utara
4796	Passi Barat	Kabupaten Bolaang Mongondow	Sulawesi Utara
4797	Poigar	Kabupaten Bolaang Mongondow	Sulawesi Utara
4798	Passi Timur	Kabupaten Bolaang Mongondow	Sulawesi Utara
4799	Bolaang Timur	Kabupaten Bolaang Mongondow	Sulawesi Utara
4800	Bilalang	Kabupaten Bolaang Mongondow	Sulawesi Utara
4801	Remboken	Kabupaten Minahasa	Sulawesi Utara
4802	Langowan Timur	Kabupaten Minahasa	Sulawesi Utara
4803	Pineleng	Kabupaten Minahasa	Sulawesi Utara
4804	Tombariri	Kabupaten Minahasa	Sulawesi Utara
4805	Tondano Utara	Kabupaten Minahasa	Sulawesi Utara
4806	Tabukan Utara	Kabupaten Kepulauan Sangihe	Sulawesi Utara
4807	Manganitu	Kabupaten Kepulauan Sangihe	Sulawesi Utara
4808	Tabukan Tengah	Kabupaten Kepulauan Sangihe	Sulawesi Utara
4809	Tabukan Selatan	Kabupaten Kepulauan Sangihe	Sulawesi Utara
4810	Kendahe	Kabupaten Kepulauan Sangihe	Sulawesi Utara
4811	Tahuna	Kabupaten Kepulauan Sangihe	Sulawesi Utara
4812	Lirung	Kabupaten Kepulauan Talaud	Sulawesi Utara
4813	Beo	Kabupaten Kepulauan Talaud	Sulawesi Utara
4814	Tompaso Baru	Kabupaten Minahasa Selatan	Sulawesi Utara
4815	Tenga	Kabupaten Minahasa Selatan	Sulawesi Utara

4816	Amurang Timur	Kabupaten Minahasa Selatan	Sulawesi Utara
4817	Kauditan	Kabupaten Minahasa Utara	Sulawesi Utara
4818	Airmadidi	Kabupaten Minahasa Utara	Sulawesi Utara
4819	Wori	Kabupaten Minahasa Utara	Sulawesi Utara
4820	Dimembe	Kabupaten Minahasa Utara	Sulawesi Utara
4821	Likupang Timur	Kabupaten Minahasa Utara	Sulawesi Utara
4822	Pusomaen	Kabupaten Minahasa Tenggara	Sulawesi Utara
4823	Belang	Kabupaten Minahasa Tenggara	Sulawesi Utara
4824	Ratatotok	Kabupaten Minahasa Tenggara	Sulawesi Utara
4825	Tombatu	Kabupaten Minahasa Tenggara	Sulawesi Utara
4826	Sangkub	Kabupaten Bolaang Mongondow Utara	Sulawesi Utara
4827	Bintauna	Kabupaten Bolaang Mongondow Utara	Sulawesi Utara
4828	Bolangitang Timur	Kabupaten Bolaang Mongondow Utara	Sulawesi Utara
4829	Bolangitang Barat	Kabupaten Bolaang Mongondow Utara	Sulawesi Utara
4830	Kaidipang	Kabupaten Bolaang Mongondow Utara	Sulawesi Utara
4831	Pinogaluman	Kabupaten Bolaang Mongondow Utara	Sulawesi Utara
4832	Siau Timur	Kabupaten Kepulauan Siau Tagulandang Biaro	Sulawesi Utara
4833	Tagulandang	Kabupaten Kepulauan Siau Tagulandang Biaro	Sulawesi Utara
4834	Tutuyan	Kabupaten Bolaang Mongondow Timur	Sulawesi Utara
4835	Kotabunan	Kabupaten Bolaang Mongondow Timur	Sulawesi Utara
4836	Nuangan	Kabupaten Bolaang Mongondow Timur	Sulawesi Utara
4837	Modayag	Kabupaten Bolaang Mongondow Timur	Sulawesi Utara
4838	Modayag Barat	Kabupaten Bolaang Mongondow Timur	Sulawesi Utara
4839	Bolaang Uki	Kabupaten Bolaang Mongondow Selatan	Sulawesi Utara
4840	Posigadan	Kabupaten Bolaang Mongondow Selatan	Sulawesi Utara

4841	Pinolosian	Kabupaten Bolaang Mongondow Selatan	Sulawesi Utara
4842	Pinolosian Tengah	Kabupaten Bolaang Mongondow Selatan	Sulawesi Utara
4843	Pinolosian Timur	Kabupaten Bolaang Mongondow Selatan	Sulawesi Utara
4844	Bunaken	Kota Manado	Sulawesi Utara
4845	Tuminting	Kota Manado	Sulawesi Utara
4846	Singkil	Kota Manado	Sulawesi Utara
4847	Wenang	Kota Manado	Sulawesi Utara
4848	Tikala	Kota Manado	Sulawesi Utara
4849	Sario	Kota Manado	Sulawesi Utara
4850	Wanea	Kota Manado	Sulawesi Utara
4851	Mapanget	Kota Manado	Sulawesi Utara
4852	Malalayang	Kota Manado	Sulawesi Utara
4853	Bunaken Kepulauan	Kota Manado	Sulawesi Utara
4854	Paal Dua	Kota Manado	Sulawesi Utara
4855	Lembeh Selatan	Kota Bitung	Sulawesi Utara
4856	Madidir	Kota Bitung	Sulawesi Utara
4857	Ranowulu	Kota Bitung	Sulawesi Utara
4858	Aertembaga	Kota Bitung	Sulawesi Utara
4859	Matuari	Kota Bitung	Sulawesi Utara
4860	Girian	Kota Bitung	Sulawesi Utara
4861	Maesa	Kota Bitung	Sulawesi Utara
4862	Tomohon Selatan	Kota Tomohon	Sulawesi Utara
4863	Kotamobagu Utara	Kota Kotamobagu	Sulawesi Utara
4864	Kotamobagu Timur	Kota Kotamobagu	Sulawesi Utara
4865	Kotamobagu Selatan	Kota Kotamobagu	Sulawesi Utara
4866	Kotamobagu Barat	Kota Kotamobagu	Sulawesi Utara
4867	Batui	Kabupaten Banggai	Sulawesi Tengah
4868	Bunta	Kabupaten Banggai	Sulawesi Tengah
4869	Kintom	Kabupaten Banggai	Sulawesi Tengah
4870	Luwuk	Kabupaten Banggai	Sulawesi Tengah
4871	Lamala	Kabupaten Banggai	Sulawesi Tengah
4872	Balantak	Kabupaten Banggai	Sulawesi Tengah
4873	Pagimana	Kabupaten Banggai	Sulawesi Tengah
4874	Bualemo	Kabupaten Banggai	Sulawesi Tengah
4875	Toili	Kabupaten Banggai	Sulawesi Tengah
4876	Masama	Kabupaten Banggai	Sulawesi Tengah
4877	Luwuk Timur	Kabupaten Banggai	Sulawesi Tengah
4878	Toili Barat	Kabupaten Banggai	Sulawesi Tengah
4879	Nuhon	Kabupaten Banggai	Sulawesi Tengah
4880	Moilong	Kabupaten Banggai	Sulawesi Tengah
4881	Batui Selatan	Kabupaten Banggai	Sulawesi Tengah
4882	Lobu	Kabupaten Banggai	Sulawesi Tengah
4883	Simpang Raya	Kabupaten Banggai	Sulawesi Tengah

4884	Balantak Selatan	Kabupaten Banggai	Sulawesi Tengah
4885	Balantak Utara	Kabupaten Banggai	Sulawesi Tengah
4886	Luwuk Selatan	Kabupaten Banggai	Sulawesi Tengah
4887	Luwuk Utara	Kabupaten Banggai	Sulawesi Tengah
4888	Mantoh	Kabupaten Banggai	Sulawesi Tengah
4889	Nambo	Kabupaten Banggai	Sulawesi Tengah
4890	Poso Kota	Kabupaten Poso	Sulawesi Tengah
4891	Poso Pesisir	Kabupaten Poso	Sulawesi Tengah
4892	Lage	Kabupaten Poso	Sulawesi Tengah
4893	Pamona Timur	Kabupaten Poso	Sulawesi Tengah
4894	Pamona Selatan	Kabupaten Poso	Sulawesi Tengah
4895	Lore Utara	Kabupaten Poso	Sulawesi Tengah
4896	Lore Tengah	Kabupaten Poso	Sulawesi Tengah
4897	Lore Selatan	Kabupaten Poso	Sulawesi Tengah
4898	Poso Pesisir Utara	Kabupaten Poso	Sulawesi Tengah
4899	Poso Pesisir Selatan	Kabupaten Poso	Sulawesi Tengah
4900	Poso Kota Selatan	Kabupaten Poso	Sulawesi Tengah
4901	Poso Kota Utara	Kabupaten Poso	Sulawesi Tengah
4902	Lore Barat	Kabupaten Poso	Sulawesi Tengah
4903	Lore Timur	Kabupaten Poso	Sulawesi Tengah
4904	Pamona Utara	Kabupaten Poso	Sulawesi Tengah
4905	Rio Pakava	Kabupaten Donggala	Sulawesi Tengah
4906	Dampelas	Kabupaten Donggala	Sulawesi Tengah
4907	Banawa	Kabupaten Donggala	Sulawesi Tengah
4908	Labuan	Kabupaten Donggala	Sulawesi Tengah
4909	Sindue	Kabupaten Donggala	Sulawesi Tengah
4910	Sirenja	Kabupaten Donggala	Sulawesi Tengah
4911	Balaesang	Kabupaten Donggala	Sulawesi Tengah
4912	Sojol	Kabupaten Donggala	Sulawesi Tengah
4913	Banawa Selatan	Kabupaten Donggala	Sulawesi Tengah
4914	Tanantovea	Kabupaten Donggala	Sulawesi Tengah
4915	Pinembani	Kabupaten Donggala	Sulawesi Tengah
4916	Sindue Tombusabora	Kabupaten Donggala	Sulawesi Tengah
4917	Sindue Tobata	Kabupaten Donggala	Sulawesi Tengah
4918	Banawa Tengah	Kabupaten Donggala	Sulawesi Tengah
4919	Sojol Utara	Kabupaten Donggala	Sulawesi Tengah
4920	Balaesang Tanjung	Kabupaten Donggala	Sulawesi Tengah
4921	Dampal Selatan	Kabupaten Tolitoli	Sulawesi Tengah
4922	Dampal Utara	Kabupaten Tolitoli	Sulawesi Tengah
4923	Dondo	Kabupaten Tolitoli	Sulawesi Tengah
4924	Basidondo	Kabupaten Tolitoli	Sulawesi Tengah
4925	Ogodeide	Kabupaten Tolitoli	Sulawesi Tengah
4926	Lampasio	Kabupaten Tolitoli	Sulawesi Tengah
4927	Baolan	Kabupaten Tolitoli	Sulawesi Tengah
4928	Galang	Kabupaten Tolitoli	Sulawesi Tengah
4929	Toli-Toli Utara	Kabupaten Tolitoli	Sulawesi Tengah

4930	Dako Pemean	Kabupaten Tolitoli	Sulawesi Tengah
4931	Momunu	Kabupaten Buol	Sulawesi Tengah
4932	Lakea	Kabupaten Buol	Sulawesi Tengah
4933	Bokat	Kabupaten Buol	Sulawesi Tengah
4934	Bunobogu	Kabupaten Buol	Sulawesi Tengah
4935	Paleleh	Kabupaten Buol	Sulawesi Tengah
4936	Biau	Kabupaten Buol	Sulawesi Tengah
4937	Tiloan	Kabupaten Buol	Sulawesi Tengah
4938	Bukal	Kabupaten Buol	Sulawesi Tengah
4939	Gadung	Kabupaten Buol	Sulawesi Tengah
4940	Karamat	Kabupaten Buol	Sulawesi Tengah
4941	Paleleh Barat	Kabupaten Buol	Sulawesi Tengah
4942	Bungku Tengah	Kabupaten Morowali	Sulawesi Tengah
4943	Bungku Selatan	Kabupaten Morowali	Sulawesi Tengah
4944	Menui Kepulauan	Kabupaten Morowali	Sulawesi Tengah
4945	Bungku Barat	Kabupaten Morowali	Sulawesi Tengah
4946	Bumi Raya	Kabupaten Morowali	Sulawesi Tengah
4947	Bahodopi	Kabupaten Morowali	Sulawesi Tengah
4948	Wita Ponda	Kabupaten Morowali	Sulawesi Tengah
4949	Bungku Pesisir	Kabupaten Morowali	Sulawesi Tengah
4950	Bungku Timur	Kabupaten Morowali	Sulawesi Tengah
4951	Totikum	Kabupaten Banggai Kepulauan	Sulawesi Tengah
4952	Tinangkung	Kabupaten Banggai Kepulauan	Sulawesi Tengah
4953	Liang	Kabupaten Banggai Kepulauan	Sulawesi Tengah
4954	Bulagi	Kabupaten Banggai Kepulauan	Sulawesi Tengah
4955	Buko	Kabupaten Banggai Kepulauan	Sulawesi Tengah
4956	Bulagi Selatan	Kabupaten Banggai Kepulauan	Sulawesi Tengah
4957	Tinangkung Selatan	Kabupaten Banggai Kepulauan	Sulawesi Tengah
4958	Totikum Selatan	Kabupaten Banggai Kepulauan	Sulawesi Tengah
4959	Peling Tengah	Kabupaten Banggai Kepulauan	Sulawesi Tengah
4960	Bulagi Utara	Kabupaten Banggai Kepulauan	Sulawesi Tengah
4961	Buko Selatan	Kabupaten Banggai Kepulauan	Sulawesi Tengah
4962	Tinangkung Utara	Kabupaten Banggai Kepulauan	Sulawesi Tengah
4963	Parigi	Kabupaten Parigi Mautong	Sulawesi Tengah
4964	Ampibabo	Kabupaten Parigi Mautong	Sulawesi Tengah
4965	Tinombo	Kabupaten Parigi Mautong	Sulawesi Tengah



4966	Moutong	Kabupaten Parigi Mautong	Sulawesi Tengah
4967	Tomini	Kabupaten Parigi Mautong	Sulawesi Tengah
4968	Sausu	Kabupaten Parigi Mautong	Sulawesi Tengah
4969	Bolano Lambunu	Kabupaten Parigi Mautong	Sulawesi Tengah
4970	Kasimbar	Kabupaten Parigi Mautong	Sulawesi Tengah
4971	Torue	Kabupaten Parigi Mautong	Sulawesi Tengah
4972	Tinombo Selatan	Kabupaten Parigi Mautong	Sulawesi Tengah
4973	Parigi Selatan	Kabupaten Parigi Mautong	Sulawesi Tengah
4974	Mepanga	Kabupaten Parigi Mautong	Sulawesi Tengah
4975	Toribulu	Kabupaten Parigi Mautong	Sulawesi Tengah
4976	Taopa	Kabupaten Parigi Mautong	Sulawesi Tengah
4977	Balinggi	Kabupaten Parigi Mautong	Sulawesi Tengah
4978	Parigi Barat	Kabupaten Parigi Mautong	Sulawesi Tengah
4979	Siniu	Kabupaten Parigi Mautong	Sulawesi Tengah
4980	Palasa	Kabupaten Parigi Mautong	Sulawesi Tengah
4981	Parigi Utara	Kabupaten Parigi Mautong	Sulawesi Tengah
4982	Parigi Tengah	Kabupaten Parigi Mautong	Sulawesi Tengah
4983	Ongka Malino	Kabupaten Parigi Mautong	Sulawesi Tengah
4984	Una Una	Kabupaten Tojo Una-Una	Sulawesi Tengah
4985	Togean	Kabupaten Tojo Una-Una	Sulawesi Tengah
4986	Walea Kepulauan	Kabupaten Tojo Una-Una	Sulawesi Tengah
4987	Ampana Tete	Kabupaten Tojo Una-Una	Sulawesi Tengah
4988	Ampana Kota	Kabupaten Tojo Una-Una	Sulawesi Tengah
4989	Ulubongka	Kabupaten Tojo Una-Una	Sulawesi Tengah
4990	Tojo Barat	Kabupaten Tojo Una-Una	Sulawesi Tengah
4991	Tojo	Kabupaten Tojo Una-Una	Sulawesi Tengah
4992	Walea Besar	Kabupaten Tojo Una-Una	Sulawesi Tengah
4993	Sigi Biromaru	Kabupaten Sigi	Sulawesi Tengah
4994	Palolo	Kabupaten Sigi	Sulawesi Tengah
4995	Nokilalaki	Kabupaten Sigi	Sulawesi Tengah
4996	Lindu	Kabupaten Sigi	Sulawesi Tengah
4997	Kulawi	Kabupaten Sigi	Sulawesi Tengah
4998	Kulawi Selatan	Kabupaten Sigi	Sulawesi Tengah
4999	Pipikoro	Kabupaten Sigi	Sulawesi Tengah
5000	Gumbasa	Kabupaten Sigi	Sulawesi Tengah
5001	Dolo Selatan	Kabupaten Sigi	Sulawesi Tengah
5002	Tanambulava	Kabupaten Sigi	Sulawesi Tengah
5003	Dolo Barat	Kabupaten Sigi	Sulawesi Tengah
5004	Dolo	Kabupaten Sigi	Sulawesi Tengah
5005	Kinovaro	Kabupaten Sigi	Sulawesi Tengah
5006	Marawola	Kabupaten Sigi	Sulawesi Tengah
5007	Marawola Barat	Kabupaten Sigi	Sulawesi Tengah
5008	Banggai	Kabupaten Banggai Laut	Sulawesi Tengah
5009	Banggai Utara	Kabupaten Banggai Laut	Sulawesi Tengah
5010	Bokan Kepulauan	Kabupaten Banggai Laut	Sulawesi Tengah
5011	Bangkurung	Kabupaten Banggai Laut	Sulawesi Tengah

5012	Labobo	Kabupaten Banggai Laut	Sulawesi Tengah
5013	Banggai Selatan	Kabupaten Banggai Laut	Sulawesi Tengah
5014	Banggai Tengah	Kabupaten Banggai Laut	Sulawesi Tengah
5015	Petasia	Kabupaten Morowali Utara	Sulawesi Tengah
5016	Petasia Timur	Kabupaten Morowali Utara	Sulawesi Tengah
5017	Lembo Raya	Kabupaten Morowali Utara	Sulawesi Tengah
5018	Lembo	Kabupaten Morowali Utara	Sulawesi Tengah
5019	Mori Atas	Kabupaten Morowali Utara	Sulawesi Tengah
5020	Mori Utara	Kabupaten Morowali Utara	Sulawesi Tengah
5021	Soyo Jaya	Kabupaten Morowali Utara	Sulawesi Tengah
5022	Bungku Utara	Kabupaten Morowali Utara	Sulawesi Tengah
5023	Mamosalato	Kabupaten Morowali Utara	Sulawesi Tengah
5024	Palu Timur	Kota Palu	Sulawesi Tengah
5025	Palu Barat	Kota Palu	Sulawesi Tengah
5026	Palu Selatan	Kota Palu	Sulawesi Tengah
5027	Palu Utara	Kota Palu	Sulawesi Tengah
5028	Ulujadi	Kota Palu	Sulawesi Tengah
5029	Tatanga	Kota Palu	Sulawesi Tengah
5030	Tawaeli	Kota Palu	Sulawesi Tengah
5031	Mantikulore	Kota Palu	Sulawesi Tengah
5032	Benteng	Kabupaten Selayar	Sulawesi Selatan
5033	Bontoharu	Kabupaten Selayar	Sulawesi Selatan
5034	Bontomatene	Kabupaten Selayar	Sulawesi Selatan
5035	Bontomanai	Kabupaten Selayar	Sulawesi Selatan
5036	Bontosikuyu	Kabupaten Selayar	Sulawesi Selatan
5037	Pasimasunggu	Kabupaten Selayar	Sulawesi Selatan
5038	Pasimarannu	Kabupaten Selayar	Sulawesi Selatan
5039	Taka Bonerate	Kabupaten Selayar	Sulawesi Selatan
5040	Pasilambena	Kabupaten Selayar	Sulawesi Selatan
5041	Pasimasunggu Timur	Kabupaten Selayar	Sulawesi Selatan
5042	Buki	Kabupaten Selayar	Sulawesi Selatan
5043	Gantarang	Kabupaten Bulukumba	Sulawesi Selatan
5044	Ujung Bulu	Kabupaten Bulukumba	Sulawesi Selatan
5045	Bonto Bahari	Kabupaten Bulukumba	Sulawesi Selatan

5046	Bonto Tiro	Kabupaten Bulukumba	Sulawesi Selatan
5047	Herlang	Kabupaten Bulukumba	Sulawesi Selatan
5048	Kajang	Kabupaten Bulukumba	Sulawesi Selatan
5049	Bulukumpa	Kabupaten Bulukumba	Sulawesi Selatan
5050	Kindang	Kabupaten Bulukumba	Sulawesi Selatan
5051	Ujungloe	Kabupaten Bulukumba	Sulawesi Selatan
5052	Rilauale	Kabupaten Bulukumba	Sulawesi Selatan
5053	Bissappu	Kabupaten Bantaeng	Sulawesi Selatan
5054	Bantaeng	Kabupaten Bantaeng	Sulawesi Selatan
5055	Eremerasa	Kabupaten Bantaeng	Sulawesi Selatan
5056	Tompo Bulu	Kabupaten Bantaeng	Sulawesi Selatan
5057	Pajukukang	Kabupaten Bantaeng	Sulawesi Selatan
5058	Uluere	Kabupaten Bantaeng	Sulawesi Selatan
5059	Gantarang Keke	Kabupaten Bantaeng	Sulawesi Selatan
5060	Sinoa	Kabupaten Bantaeng	Sulawesi Selatan
5061	Bangkala	Kabupaten Jeneponto	Sulawesi Selatan
5062	Tamalatea	Kabupaten Jeneponto	Sulawesi Selatan
5063	Binamu	Kabupaten Jeneponto	Sulawesi Selatan
5064	Batang	Kabupaten Jeneponto	Sulawesi Selatan
5065	Kelara	Kabupaten Jeneponto	Sulawesi Selatan
5066	Bangkala Barat	Kabupaten Jeneponto	Sulawesi Selatan
5067	Bontoramba	Kabupaten Jeneponto	Sulawesi Selatan
5068	Turatea	Kabupaten Jeneponto	Sulawesi Selatan
5069	Arungkeke	Kabupaten Jeneponto	Sulawesi Selatan
5070	Rumbia	Kabupaten Jeneponto	Sulawesi Selatan

5071	Tarowang	Kabupaten Jeneponto	Sulawesi Selatan
5072	Mappakasunggu	Kabupaten Takalar	Sulawesi Selatan
5073	Mangarabombang	Kabupaten Takalar	Sulawesi Selatan
5074	Polongbangkeng Selatan	Kabupaten Takalar	Sulawesi Selatan
5075	Polongbangkeng Utara	Kabupaten Takalar	Sulawesi Selatan
5076	Galesong Selatan	Kabupaten Takalar	Sulawesi Selatan
5077	Galesong Utara	Kabupaten Takalar	Sulawesi Selatan
5078	Pattallassang	Kabupaten Takalar	Sulawesi Selatan
5079	Sanrobone	Kabupaten Takalar	Sulawesi Selatan
5080	Galesong	Kabupaten Takalar	Sulawesi Selatan
5081	Bontonompo	Kabupaten Gowa	Sulawesi Selatan
5082	Bajeng	Kabupaten Gowa	Sulawesi Selatan
5083	Tompobulu	Kabupaten Gowa	Sulawesi Selatan
5084	Tinggimoncong	Kabupaten Gowa	Sulawesi Selatan
5085	Parangloe	Kabupaten Gowa	Sulawesi Selatan
5086	Bontomarannu	Kabupaten Gowa	Sulawesi Selatan
5087	Pallangga	Kabupaten Gowa	Sulawesi Selatan
5088	Somba Opu	Kabupaten Gowa	Sulawesi Selatan
5089	Bungaya	Kabupaten Gowa	Sulawesi Selatan
5090	Tombolopao	Kabupaten Gowa	Sulawesi Selatan
5091	Biringbulu	Kabupaten Gowa	Sulawesi Selatan
5092	Barombong	Kabupaten Gowa	Sulawesi Selatan
5093	Pattallasang	Kabupaten Gowa	Sulawesi Selatan
5094	Manuju	Kabupaten Gowa	Sulawesi Selatan
5095	Bontolempangang	Kabupaten Gowa	Sulawesi Selatan

5096	Bontonompo Selatan	Kabupaten Gowa	Sulawesi Selatan
5097	Parigi	Kabupaten Gowa	Sulawesi Selatan
5098	Bajeng Barat	Kabupaten Gowa	Sulawesi Selatan
5099	Sinjai Barat	Kabupaten Sinjai	Sulawesi Selatan
5100	Sinjai Selatan	Kabupaten Sinjai	Sulawesi Selatan
5101	Sinjai Timur	Kabupaten Sinjai	Sulawesi Selatan
5102	Sinjai Tengah	Kabupaten Sinjai	Sulawesi Selatan
5103	Sinjai Utara	Kabupaten Sinjai	Sulawesi Selatan
5104	Bulupoddo	Kabupaten Sinjai	Sulawesi Selatan
5105	Sinjai Borong	Kabupaten Sinjai	Sulawesi Selatan
5106	Tellu Limpoe	Kabupaten Sinjai	Sulawesi Selatan
5107	Pulau Sembilan	Kabupaten Sinjai	Sulawesi Selatan
5108	Bontocani	Kabupaten Bone	Sulawesi Selatan
5109	Kahu	Kabupaten Bone	Sulawesi Selatan
5110	Kajuara	Kabupaten Bone	Sulawesi Selatan
5111	Salomekko	Kabupaten Bone	Sulawesi Selatan
5112	Tonra	Kabupaten Bone	Sulawesi Selatan
5113	Libureng	Kabupaten Bone	Sulawesi Selatan
5114	Mare	Kabupaten Bone	Sulawesi Selatan
5115	Sibulue	Kabupaten Bone	Sulawesi Selatan
5116	Barebbo	Kabupaten Bone	Sulawesi Selatan
5117	Cina	Kabupaten Bone	Sulawesi Selatan
5118	Ponre	Kabupaten Bone	Sulawesi Selatan
5119	Lappariaja	Kabupaten Bone	Sulawesi Selatan
5120	Lamuru	Kabupaten Bone	Sulawesi Selatan

5121	Ulaweng	Kabupaten Bone	Sulawesi Selatan
5122	Palakka	Kabupaten Bone	Sulawesi Selatan
5123	Awangpone	Kabupaten Bone	Sulawesi Selatan
5124	Tellu Siattinge	Kabupaten Bone	Sulawesi Selatan
5125	Ajangale	Kabupaten Bone	Sulawesi Selatan
5126	Dua Boccoe	Kabupaten Bone	Sulawesi Selatan
5127	Cenrana	Kabupaten Bone	Sulawesi Selatan
5128	Tanete Riattang	Kabupaten Bone	Sulawesi Selatan
5129	Tanete Riattang Barat	Kabupaten Bone	Sulawesi Selatan
5130	Tanete Riattang Timur	Kabupaten Bone	Sulawesi Selatan
5131	Amali	Kabupaten Bone	Sulawesi Selatan
5132	Tellulimpoe	Kabupaten Bone	Sulawesi Selatan
5133	Bengo	Kabupaten Bone	Sulawesi Selatan
5134	Patimpeng	Kabupaten Bone	Sulawesi Selatan
5135	Mandai	Kabupaten Maros	Sulawesi Selatan
5136	Camba	Kabupaten Maros	Sulawesi Selatan
5137	Bantimurung	Kabupaten Maros	Sulawesi Selatan
5138	Maros Baru	Kabupaten Maros	Sulawesi Selatan
5139	Bontoa	Kabupaten Maros	Sulawesi Selatan
5140	Mallawa	Kabupaten Maros	Sulawesi Selatan
5141	Tanralili	Kabupaten Maros	Sulawesi Selatan
5142	Marusu	Kabupaten Maros	Sulawesi Selatan
5143	Simbang	Kabupaten Maros	Sulawesi Selatan
5144	Cenrana	Kabupaten Maros	Sulawesi Selatan
5145	Tompobulu	Kabupaten Maros	Sulawesi Selatan

5146	Lau	Kabupaten Maros	Sulawesi Selatan
5147	Moncongloe	Kabupaten Maros	Sulawesi Selatan
5148	Turikale	Kabupaten Maros	Sulawesi Selatan
5149	Liukang Tangaya	Kabupaten Pangkajene Kepulauan	Sulawesi Selatan
5150	Liukang Kalmas	Kabupaten Pangkajene Kepulauan	Sulawesi Selatan
5151	Liukang Tupabbiring	Kabupaten Pangkajene Kepulauan	Sulawesi Selatan
5152	Pangkajene	Kabupaten Pangkajene Kepulauan	Sulawesi Selatan
5153	Balocci	Kabupaten Pangkajene Kepulauan	Sulawesi Selatan
5154	Bungoro	Kabupaten Pangkajene Kepulauan	Sulawesi Selatan
5155	Labakkang	Kabupaten Pangkajene Kepulauan	Sulawesi Selatan
5156	Marang	Kabupaten Pangkajene Kepulauan	Sulawesi Selatan
5157	Segeri	Kabupaten Pangkajene Kepulauan	Sulawesi Selatan
5158	Minasa Tene	Kabupaten Pangkajene Kepulauan	Sulawesi Selatan
5159	Mandalle	Kabupaten Pangkajene Kepulauan	Sulawesi Selatan
5160	Tondong Tallasa	Kabupaten Pangkajene Kepulauan	Sulawesi Selatan
5161	Liukang Tupabbiring Utara	Kabupaten Pangkajene Kepulauan	Sulawesi Selatan
5162	Tanete Riaja	Kabupaten Barru	Sulawesi Selatan
5163	Tanete Rilau	Kabupaten Barru	Sulawesi Selatan
5164	Barru	Kabupaten Barru	Sulawesi Selatan
5165	Soppeng Riaja	Kabupaten Barru	Sulawesi Selatan
5166	Mallusetasi	Kabupaten Barru	Sulawesi Selatan
5167	Pujananting	Kabupaten Barru	Sulawesi Selatan
5168	Balusu	Kabupaten Barru	Sulawesi Selatan
5169	Marioriwawo	Kabupaten Soppeng	Sulawesi Selatan
5170	Liliraja	Kabupaten Soppeng	Sulawesi Selatan

5171	Lilirilau	Kabupaten Soppeng	Sulawesi Selatan
5172	Lalabata	Kabupaten Soppeng	Sulawesi Selatan
5173	Marioriawa	Kabupaten Soppeng	Sulawesi Selatan
5174	Donri Donri	Kabupaten Soppeng	Sulawesi Selatan
5175	Ganra	Kabupaten Soppeng	Sulawesi Selatan
5176	Citta	Kabupaten Soppeng	Sulawesi Selatan
5177	Sabangparu	Kabupaten Wajo	Sulawesi Selatan
5178	Pammana	Kabupaten Wajo	Sulawesi Selatan
5179	Takkalalla	Kabupaten Wajo	Sulawesi Selatan
5180	Sajoanging	Kabupaten Wajo	Sulawesi Selatan
5181	Majauleng	Kabupaten Wajo	Sulawesi Selatan
5182	Tempe	Kabupaten Wajo	Sulawesi Selatan
5183	Belawa	Kabupaten Wajo	Sulawesi Selatan
5184	Tanasitolo	Kabupaten Wajo	Sulawesi Selatan
5185	Maniangpajo	Kabupaten Wajo	Sulawesi Selatan
5186	Pitumpanua	Kabupaten Wajo	Sulawesi Selatan
5187	Bola	Kabupaten Wajo	Sulawesi Selatan
5188	Penrang	Kabupaten Wajo	Sulawesi Selatan
5189	Gilireng	Kabupaten Wajo	Sulawesi Selatan
5190	Keera	Kabupaten Wajo	Sulawesi Selatan
5191	Panca Lautang	Kabupaten Sidenreng Rappang	Sulawesi Selatan
5192	Tellu Limpoe	Kabupaten Sidenreng Rappang	Sulawesi Selatan
5193	Watang Pulu	Kabupaten Sidenreng Rappang	Sulawesi Selatan
5194	Baranti	Kabupaten Sidenreng Rappang	Sulawesi Selatan
5195	Panca Rijang	Kabupaten Sidenreng Rappang	Sulawesi Selatan



5196	Kulo	Kabupaten Sidenreng Rappang	Sulawesi Selatan
5197	Maritengngae	Kabupaten Sidenreng Rappang	Sulawesi Selatan
5198	Watang Sidenreng	Kabupaten Sidenreng Rappang	Sulawesi Selatan
5199	Dua Pitue	Kabupaten Sidenreng Rappang	Sulawesi Selatan
5200	Pitu Riawa	Kabupaten Sidenreng Rappang	Sulawesi Selatan
5201	Pitu Riase	Kabupaten Sidenreng Rappang	Sulawesi Selatan
5202	Mattiro Sompe	Kabupaten Pinrang	Sulawesi Selatan
5203	Suppa	Kabupaten Pinrang	Sulawesi Selatan
5204	Mattiro Bulu	Kabupaten Pinrang	Sulawesi Selatan
5205	Watang Sawitto	Kabupaten Pinrang	Sulawesi Selatan
5206	Patampanua	Kabupaten Pinrang	Sulawesi Selatan
5207	Duampanua	Kabupaten Pinrang	Sulawesi Selatan
5208	Lembang	Kabupaten Pinrang	Sulawesi Selatan
5209	Cempa	Kabupaten Pinrang	Sulawesi Selatan
5210	Tiroang	Kabupaten Pinrang	Sulawesi Selatan
5211	Lanrisang	Kabupaten Pinrang	Sulawesi Selatan
5212	Paleteang	Kabupaten Pinrang	Sulawesi Selatan
5213	Batulappa	Kabupaten Pinrang	Sulawesi Selatan
5214	Maiwa	Kabupaten Enrekang	Sulawesi Selatan
5215	Enrekang	Kabupaten Enrekang	Sulawesi Selatan
5216	Baraka	Kabupaten Enrekang	Sulawesi Selatan
5217	Anggeraja	Kabupaten Enrekang	Sulawesi Selatan
5218	Alla	Kabupaten Enrekang	Sulawesi Selatan
5219	Bungin	Kabupaten Enrekang	Sulawesi Selatan
5220	Cendana	Kabupaten Enrekang	Sulawesi Selatan

5221	Curio	Kabupaten Enrekang	Sulawesi Selatan
5222	Malua	Kabupaten Enrekang	Sulawesi Selatan
5223	Buntu Batu	Kabupaten Enrekang	Sulawesi Selatan
5224	Masalle	Kabupaten Enrekang	Sulawesi Selatan
5225	Baroko	Kabupaten Enrekang	Sulawesi Selatan
5226	Basse Sangtempe	Kabupaten Luwu	Sulawesi Selatan
5227	Larompong	Kabupaten Luwu	Sulawesi Selatan
5228	Suli	Kabupaten Luwu	Sulawesi Selatan
5229	Bajo	Kabupaten Luwu	Sulawesi Selatan
5230	Bua Ponrang	Kabupaten Luwu	Sulawesi Selatan
5231	Walentrang	Kabupaten Luwu	Sulawesi Selatan
5232	Belopa	Kabupaten Luwu	Sulawesi Selatan
5233	Bua	Kabupaten Luwu	Sulawesi Selatan
5234	Lamasi	Kabupaten Luwu	Sulawesi Selatan
5235	Larompong Selatan	Kabupaten Luwu	Sulawesi Selatan
5236	Ponrang	Kabupaten Luwu	Sulawesi Selatan
5237	Latimojong	Kabupaten Luwu	Sulawesi Selatan
5238	Kamanre	Kabupaten Luwu	Sulawesi Selatan
5239	Belopa Utara	Kabupaten Luwu	Sulawesi Selatan
5240	Walentrang Barat	Kabupaten Luwu	Sulawesi Selatan
5241	Walentrang Utara	Kabupaten Luwu	Sulawesi Selatan
5242	Walentrang Timur	Kabupaten Luwu	Sulawesi Selatan
5243	Lamasi Timur	Kabupaten Luwu	Sulawesi Selatan
5244	Suli Barat	Kabupaten Luwu	Sulawesi Selatan
5245	Bajo Barat	Kabupaten Luwu	Sulawesi Selatan

5246	Ponrang Selatan	Kabupaten Luwu	Sulawesi Selatan
5247	Saluputi	Kabupaten Tana Toraja	Sulawesi Selatan
5248	Bittuang	Kabupaten Tana Toraja	Sulawesi Selatan
5249	Bongkaradeng	Kabupaten Tana Toraja	Sulawesi Selatan
5250	Makale	Kabupaten Tana Toraja	Sulawesi Selatan
5251	Simbuang	Kabupaten Tana Toraja	Sulawesi Selatan
5252	Rantetayo	Kabupaten Tana Toraja	Sulawesi Selatan
5253	Mengkendek	Kabupaten Tana Toraja	Sulawesi Selatan
5254	Sangalla	Kabupaten Tana Toraja	Sulawesi Selatan
5255	Gandangbatu Sillanan	Kabupaten Tana Toraja	Sulawesi Selatan
5256	Rembon	Kabupaten Tana Toraja	Sulawesi Selatan
5257	Makale Utara	Kabupaten Tana Toraja	Sulawesi Selatan
5258	Makale Selatan	Kabupaten Tana Toraja	Sulawesi Selatan
5259	Masanda	Kabupaten Tana Toraja	Sulawesi Selatan
5260	Malangke	Kabupaten Luwu Utara	Sulawesi Selatan
5261	Bone Bone	Kabupaten Luwu Utara	Sulawesi Selatan
5262	Masamba	Kabupaten Luwu Utara	Sulawesi Selatan
5263	Sabbang	Kabupaten Luwu Utara	Sulawesi Selatan
5264	Rongkong	Kabupaten Luwu Utara	Sulawesi Selatan
5265	Sukamaju	Kabupaten Luwu Utara	Sulawesi Selatan
5266	Seko	Kabupaten Luwu Utara	Sulawesi Selatan
5267	Malangke Barat	Kabupaten Luwu Utara	Sulawesi Selatan
5268	Rampi	Kabupaten Luwu Utara	Sulawesi Selatan
5269	Mappedeceng	Kabupaten Luwu Utara	Sulawesi Selatan
5270	Baebunta	Kabupaten Luwu Utara	Sulawesi Selatan

5271	Tana Lili	Kabupaten Luwu Utara	Sulawesi Selatan
5272	Mangkutana	Kabupaten Luwu Timur	Sulawesi Selatan
5273	Nuha	Kabupaten Luwu Timur	Sulawesi Selatan
5274	Towuti	Kabupaten Luwu Timur	Sulawesi Selatan
5275	Malili	Kabupaten Luwu Timur	Sulawesi Selatan
5276	Angkona	Kabupaten Luwu Timur	Sulawesi Selatan
5277	Wotu	Kabupaten Luwu Timur	Sulawesi Selatan
5278	Burau	Kabupaten Luwu Timur	Sulawesi Selatan
5279	Tomoni	Kabupaten Luwu Timur	Sulawesi Selatan
5280	Tomoni Timur	Kabupaten Luwu Timur	Sulawesi Selatan
5281	Kalaena	Kabupaten Luwu Timur	Sulawesi Selatan
5282	Wasuponda	Kabupaten Luwu Timur	Sulawesi Selatan
5283	Rantepao	Kabupaten Toraja Utara	Sulawesi Selatan
5284	Sesean	Kabupaten Toraja Utara	Sulawesi Selatan
5285	Rindingallo	Kabupaten Toraja Utara	Sulawesi Selatan
5286	Sanggalangi	Kabupaten Toraja Utara	Sulawesi Selatan
5287	Rantebua	Kabupaten Toraja Utara	Sulawesi Selatan
5288	Mariso	Kota Makassar	Sulawesi Selatan
5289	Mamajang	Kota Makassar	Sulawesi Selatan
5290	Makassar	Kota Makassar	Sulawesi Selatan
5291	Ujung Pandang	Kota Makassar	Sulawesi Selatan
5292	Wajo	Kota Makassar	Sulawesi Selatan
5293	Bontoala	Kota Makassar	Sulawesi Selatan
5294	Tallo	Kota Makassar	Sulawesi Selatan
5295	Ujung Tanah	Kota Makassar	Sulawesi Selatan

5296	Panakkukang	Kota Makassar	Sulawesi Selatan
5297	Tamalate	Kota Makassar	Sulawesi Selatan
5298	Biringkanaya	Kota Makassar	Sulawesi Selatan
5299	Manggala	Kota Makassar	Sulawesi Selatan
5300	Rappocini	Kota Makassar	Sulawesi Selatan
5301	Tamalanrea	Kota Makassar	Sulawesi Selatan
5302	Bacukiki	Kota Pare Pare	Sulawesi Selatan
5303	Ujung	Kota Pare Pare	Sulawesi Selatan
5304	Soreang	Kota Pare Pare	Sulawesi Selatan
5305	Bacukiki Barat	Kota Pare Pare	Sulawesi Selatan
5306	Wara	Kota Palopo	Sulawesi Selatan
5307	Wara Utara	Kota Palopo	Sulawesi Selatan
5308	Wara Selatan	Kota Palopo	Sulawesi Selatan
5309	Telluwanua	Kota Palopo	Sulawesi Selatan
5310	Wara Timur	Kota Palopo	Sulawesi Selatan
5311	Wara Barat	Kota Palopo	Sulawesi Selatan
5312	Sendana	Kota Palopo	Sulawesi Selatan
5313	Mungkajang	Kota Palopo	Sulawesi Selatan
5314	Bara	Kota Palopo	Sulawesi Selatan
5315	Wundulako	Kabupaten Kolaka	Sulawesi Tenggara
5316	Kolaka	Kabupaten Kolaka	Sulawesi Tenggara
5317	Pomalaa	Kabupaten Kolaka	Sulawesi Tenggara
5318	Watubangga	Kabupaten Kolaka	Sulawesi Tenggara
5319	Wolo	Kabupaten Kolaka	Sulawesi Tenggara
5320	Baula	Kabupaten Kolaka	Sulawesi Tenggara

5321	Latambaga	Kabupaten Kolaka	Sulawesi Tenggara
5322	Tanggetada	Kabupaten Kolaka	Sulawesi Tenggara
5323	Samaturu	Kabupaten Kolaka	Sulawesi Tenggara
5324	Toari	Kabupaten Kolaka	Sulawesi Tenggara
5325	Polinggona	Kabupaten Kolaka	Sulawesi Tenggara
5326	Lambuya	Kabupaten Konawe	Sulawesi Tenggara
5327	Unaaha	Kabupaten Konawe	Sulawesi Tenggara
5328	Wawotobi	Kabupaten Konawe	Sulawesi Tenggara
5329	Pondidaha	Kabupaten Konawe	Sulawesi Tenggara
5330	Sampara	Kabupaten Konawe	Sulawesi Tenggara
5331	Abuki	Kabupaten Konawe	Sulawesi Tenggara
5332	Soropia	Kabupaten Konawe	Sulawesi Tenggara
5333	Tongauna	Kabupaten Konawe	Sulawesi Tenggara
5334	Latoma	Kabupaten Konawe	Sulawesi Tenggara
5335	Puriala	Kabupaten Konawe	Sulawesi Tenggara
5336	Uepai	Kabupaten Konawe	Sulawesi Tenggara
5337	Wonggeduku	Kabupaten Konawe	Sulawesi Tenggara
5338	Beslutu	Kabupaten Konawe	Sulawesi Tenggara
5339	Bondoala	Kabupaten Konawe	Sulawesi Tenggara
5340	Routa	Kabupaten Konawe	Sulawesi Tenggara
5341	Anggaberu	Kabupaten Konawe	Sulawesi Tenggara
5342	Meluhu	Kabupaten Konawe	Sulawesi Tenggara
5343	Amonggedo	Kabupaten Konawe	Sulawesi Tenggara
5344	Asinua	Kabupaten Konawe	Sulawesi Tenggara
5345	Konawe	Kabupaten Konawe	Sulawesi Tenggara

5346	Kapoiala	Kabupaten Konawe	Sulawesi Tenggara
5347	Napabalano	Kabupaten Muna	Sulawesi Tenggara
5348	Maligano	Kabupaten Muna	Sulawesi Tenggara
5349	Wakorumba Selatan	Kabupaten Muna	Sulawesi Tenggara
5350	Lasalepa	Kabupaten Muna	Sulawesi Tenggara
5351	Batalaiworu	Kabupaten Muna	Sulawesi Tenggara
5352	Katobu	Kabupaten Muna	Sulawesi Tenggara
5353	Duruka	Kabupaten Muna	Sulawesi Tenggara
5354	Lohia	Kabupaten Muna	Sulawesi Tenggara
5355	Watopute	Kabupaten Muna	Sulawesi Tenggara
5356	Kontunaga	Kabupaten Muna	Sulawesi Tenggara
5357	Kabangka	Kabupaten Muna	Sulawesi Tenggara
5358	Kabawo	Kabupaten Muna	Sulawesi Tenggara
5359	Parigi	Kabupaten Muna	Sulawesi Tenggara
5360	Bone	Kabupaten Muna	Sulawesi Tenggara
5361	Tongkuno	Kabupaten Muna	Sulawesi Tenggara
5362	Pasir Putih	Kabupaten Muna	Sulawesi Tenggara
5363	Kontu Kowuna	Kabupaten Muna	Sulawesi Tenggara
5364	Marobo	Kabupaten Muna	Sulawesi Tenggara
5365	Tongkuno Selatan	Kabupaten Muna	Sulawesi Tenggara
5366	Pasi Kolaga	Kabupaten Muna	Sulawesi Tenggara
5367	Batukara	Kabupaten Muna	Sulawesi Tenggara
5368	Towea	Kabupaten Muna	Sulawesi Tenggara
5369	Pasarwajo	Kabupaten Buton	Sulawesi Tenggara
5370	Kapontori	Kabupaten Buton	Sulawesi Tenggara

5371	Lasalimu	Kabupaten Buton	Sulawesi Tenggara
5372	Lasalimu Selatan	Kabupaten Buton	Sulawesi Tenggara
5373	Siotapina	Kabupaten Buton	Sulawesi Tenggara
5374	Wolowa	Kabupaten Buton	Sulawesi Tenggara
5375	Wabula	Kabupaten Buton	Sulawesi Tenggara
5376	Tinanggea	Kabupaten Konawe Selatan	Sulawesi Tenggara
5377	Angata	Kabupaten Konawe Selatan	Sulawesi Tenggara
5378	Andoolo	Kabupaten Konawe Selatan	Sulawesi Tenggara
5379	Palangga	Kabupaten Konawe Selatan	Sulawesi Tenggara
5380	Landonno	Kabupaten Konawe Selatan	Sulawesi Tenggara
5381	Lainea	Kabupaten Konawe Selatan	Sulawesi Tenggara
5382	Konda	Kabupaten Konawe Selatan	Sulawesi Tenggara
5383	Ranomeeto	Kabupaten Konawe Selatan	Sulawesi Tenggara
5384	Kolono	Kabupaten Konawe Selatan	Sulawesi Tenggara
5385	Moramo	Kabupaten Konawe Selatan	Sulawesi Tenggara
5386	Laonti	Kabupaten Konawe Selatan	Sulawesi Tenggara
5387	Lalembuu	Kabupaten Konawe Selatan	Sulawesi Tenggara
5388	Benua	Kabupaten Konawe Selatan	Sulawesi Tenggara
5389	Palangga Selatan	Kabupaten Konawe Selatan	Sulawesi Tenggara
5390	Mowila	Kabupaten Konawe Selatan	Sulawesi Tenggara
5391	Moramo Utara	Kabupaten Konawe Selatan	Sulawesi Tenggara
5392	Buke	Kabupaten Konawe Selatan	Sulawesi Tenggara
5393	Wolasi	Kabupaten Konawe Selatan	Sulawesi Tenggara
5394	Laeya	Kabupaten Konawe Selatan	Sulawesi Tenggara
5395	Baito	Kabupaten Konawe Selatan	Sulawesi Tenggara



5396	Basala	Kabupaten Konawe Selatan	Sulawesi Tenggara
5397	Ranomeeto Barat	Kabupaten Konawe Selatan	Sulawesi Tenggara
5398	Poleang	Kabupaten Bombana	Sulawesi Tenggara
5399	Poleang Timur	Kabupaten Bombana	Sulawesi Tenggara
5400	Rarowatu	Kabupaten Bombana	Sulawesi Tenggara
5401	Rumbia	Kabupaten Bombana	Sulawesi Tenggara
5402	Kabaena	Kabupaten Bombana	Sulawesi Tenggara
5403	Kabaena Timur	Kabupaten Bombana	Sulawesi Tenggara
5404	Poleang Barat	Kabupaten Bombana	Sulawesi Tenggara
5405	Mata Oleo	Kabupaten Bombana	Sulawesi Tenggara
5406	Rarowatu Utara	Kabupaten Bombana	Sulawesi Tenggara
5407	Poleang Utara	Kabupaten Bombana	Sulawesi Tenggara
5408	Poleang Selatan	Kabupaten Bombana	Sulawesi Tenggara
5409	Poleang Tenggara	Kabupaten Bombana	Sulawesi Tenggara
5410	Kabaena Selatan	Kabupaten Bombana	Sulawesi Tenggara
5411	Kabaena Barat	Kabupaten Bombana	Sulawesi Tenggara
5412	Kabaena Utara	Kabupaten Bombana	Sulawesi Tenggara
5413	Kabaena Tengah	Kabupaten Bombana	Sulawesi Tenggara
5414	Kep. Masaloka Raya	Kabupaten Bombana	Sulawesi Tenggara
5415	Rumbia Tengah	Kabupaten Bombana	Sulawesi Tenggara
5416	Poleang Tengah	Kabupaten Bombana	Sulawesi Tenggara
5417	Tontonunu	Kabupaten Bombana	Sulawesi Tenggara
5418	Lantari Jaya	Kabupaten Bombana	Sulawesi Tenggara
5419	Mata Usu	Kabupaten Bombana	Sulawesi Tenggara
5420	Wangi-wangi	Kabupaten Wakatobi	Sulawesi Tenggara

5421	Kaledupa	Kabupaten Wakatobi	Sulawesi Tenggara
5422	Tomia	Kabupaten Wakatobi	Sulawesi Tenggara
5423	Binongko	Kabupaten Wakatobi	Sulawesi Tenggara
5424	Wangi Wangi Selatan	Kabupaten Wakatobi	Sulawesi Tenggara
5425	Kaledupa Selatan	Kabupaten Wakatobi	Sulawesi Tenggara
5426	Tomia Timur	Kabupaten Wakatobi	Sulawesi Tenggara
5427	Togo Binongko	Kabupaten Wakatobi	Sulawesi Tenggara
5428	Lasusua	Kabupaten Kolaka Utara	Sulawesi Tenggara
5429	Pakue	Kabupaten Kolaka Utara	Sulawesi Tenggara
5430	Batu Putih	Kabupaten Kolaka Utara	Sulawesi Tenggara
5431	Rante Angin	Kabupaten Kolaka Utara	Sulawesi Tenggara
5432	Kodeoha	Kabupaten Kolaka Utara	Sulawesi Tenggara
5433	Ngapa	Kabupaten Kolaka Utara	Sulawesi Tenggara
5434	Wawo	Kabupaten Kolaka Utara	Sulawesi Tenggara
5435	Lambai	Kabupaten Kolaka Utara	Sulawesi Tenggara
5436	Watunohu	Kabupaten Kolaka Utara	Sulawesi Tenggara
5437	Pakue Tengah	Kabupaten Kolaka Utara	Sulawesi Tenggara
5438	Pakue Utara	Kabupaten Kolaka Utara	Sulawesi Tenggara
5439	Porehu	Kabupaten Kolaka Utara	Sulawesi Tenggara
5440	Katoi	Kabupaten Kolaka Utara	Sulawesi Tenggara
5441	Tiwu	Kabupaten Kolaka Utara	Sulawesi Tenggara
5442	Tolala	Kabupaten Kolaka Utara	Sulawesi Tenggara
5443	Asera	Kabupaten Konawe Utara	Sulawesi Tenggara
5444	Wiwirano	Kabupaten Konawe Utara	Sulawesi Tenggara
5445	Langgikima	Kabupaten Konawe Utara	Sulawesi Tenggara

5446	Molawe	Kabupaten Konawe Utara	Sulawesi Tenggara
5447	Lasolo	Kabupaten Konawe Utara	Sulawesi Tenggara
5448	Lembo	Kabupaten Konawe Utara	Sulawesi Tenggara
5449	Sawa	Kabupaten Konawe Utara	Sulawesi Tenggara
5450	Oheo	Kabupaten Konawe Utara	Sulawesi Tenggara
5451	Andowia	Kabupaten Konawe Utara	Sulawesi Tenggara
5452	Motui	Kabupaten Konawe Utara	Sulawesi Tenggara
5453	Kulisusu	Kabupaten Buton Utara	Sulawesi Tenggara
5454	Kambowa	Kabupaten Buton Utara	Sulawesi Tenggara
5455	Bonegunu	Kabupaten Buton Utara	Sulawesi Tenggara
5456	Kulisusu Barat	Kabupaten Buton Utara	Sulawesi Tenggara
5457	Kulisusu Utara	Kabupaten Buton Utara	Sulawesi Tenggara
5458	Wakorumba Utara	Kabupaten Buton Utara	Sulawesi Tenggara
5459	Tirawuta	Kabupaten Kolaka Timur	Sulawesi Tenggara
5460	Loea	Kabupaten Kolaka Timur	Sulawesi Tenggara
5461	Ladongi	Kabupaten Kolaka Timur	Sulawesi Tenggara
5462	Poli polia	Kabupaten Kolaka Timur	Sulawesi Tenggara
5463	Lambandia	Kabupaten Kolaka Timur	Sulawesi Tenggara
5464	Lalolae	Kabupaten Kolaka Timur	Sulawesi Tenggara
5465	Mowewe	Kabupaten Kolaka Timur	Sulawesi Tenggara
5466	Uluwoi	Kabupaten Kolaka Timur	Sulawesi Tenggara
5467	Tinondo	Kabupaten Kolaka Timur	Sulawesi Tenggara
5468	Wawonii Barat	Kabupaten Konawe Kepulauan	Sulawesi Tenggara
5469	Wawonii Utara	Kabupaten Konawe Kepulauan	Sulawesi Tenggara
5470	Wawonii Timur	Kabupaten Konawe Kepulauan	Sulawesi Tenggara

5471	Wawonii Selatan	Kabupaten Konawe Kepulauan	Sulawesi Tenggara
5472	Wawonii Tengah	Kabupaten Konawe Kepulauan	Sulawesi Tenggara
5473	Sawerigadi	Kabupaten Muna Barat	Sulawesi Tenggara
5474	Barangka	Kabupaten Muna Barat	Sulawesi Tenggara
5475	Lawa	Kabupaten Muna Barat	Sulawesi Tenggara
5476	Wadaga	Kabupaten Muna Barat	Sulawesi Tenggara
5477	Tiworo Selatan	Kabupaten Muna Barat	Sulawesi Tenggara
5478	Maginti	Kabupaten Muna Barat	Sulawesi Tenggara
5479	Tiworo Tengah	Kabupaten Muna Barat	Sulawesi Tenggara
5480	Tiworo Utara	Kabupaten Muna Barat	Sulawesi Tenggara
5481	Tiworo Kepulauan	Kabupaten Muna Barat	Sulawesi Tenggara
5482	Kusambi	Kabupaten Muna Barat	Sulawesi Tenggara
5483	Napano Kusambi	Kabupaten Muna Barat	Sulawesi Tenggara
5484	Lakudo	Kabupaten Buton Tengah	Sulawesi Tenggara
5485	Mawasangka Timur	Kabupaten Buton Tengah	Sulawesi Tenggara
5486	Mawasangka Tengah	Kabupaten Buton Tengah	Sulawesi Tenggara
5487	Mawasangka	Kabupaten Buton Tengah	Sulawesi Tenggara
5488	Talaga Raya	Kabupaten Buton Tengah	Sulawesi Tenggara
5489	Gu	Kabupaten Buton Tengah	Sulawesi Tenggara
5490	Sangia Wambulu	Kabupaten Buton Tengah	Sulawesi Tenggara
5491	Batauga	Kabupaten Buton Selatan	Sulawesi Tenggara
5492	Sampolawa	Kabupaten Buton Selatan	Sulawesi Tenggara
5493	Lapandewa	Kabupaten Buton Selatan	Sulawesi Tenggara
5494	Batu Atas	Kabupaten Buton Selatan	Sulawesi Tenggara
5495	Siompu Barat	Kabupaten Buton Selatan	Sulawesi Tenggara

5496	Siompu	Kabupaten Buton Selatan	Sulawesi Tenggara
5497	Kadatua	Kabupaten Buton Selatan	Sulawesi Tenggara
5498	Mandongga	Kota Kendari	Sulawesi Tenggara
5499	Kendari	Kota Kendari	Sulawesi Tenggara
5500	Baruga	Kota Kendari	Sulawesi Tenggara
5501	Poasia	Kota Kendari	Sulawesi Tenggara
5502	Kendari Barat	Kota Kendari	Sulawesi Tenggara
5503	Abeli	Kota Kendari	Sulawesi Tenggara
5504	Wua-wua	Kota Kendari	Sulawesi Tenggara
5505	Kadia	Kota Kendari	Sulawesi Tenggara
5506	Puuwatu	Kota Kendari	Sulawesi Tenggara
5507	Kambu	Kota Kendari	Sulawesi Tenggara
5508	Betoambari	Kota Bau-Bau	Sulawesi Tenggara
5509	Wolio	Kota Bau-Bau	Sulawesi Tenggara
5510	Sorawolio	Kota Bau-Bau	Sulawesi Tenggara
5511	Bungi	Kota Bau-Bau	Sulawesi Tenggara
5512	Kokalukuna	Kota Bau-Bau	Sulawesi Tenggara
5513	Murhum	Kota Bau-Bau	Sulawesi Tenggara
5514	Lea-lea	Kota Bau-Bau	Sulawesi Tenggara
5515	Batupoaro	Kota Bau-Bau	Sulawesi Tenggara
5516	Limboto	Kabupaten Gorontalo	Gorontalo
5517	Telaga	Kabupaten Gorontalo	Gorontalo
5518	Batudaa	Kabupaten Gorontalo	Gorontalo
5519	Tibawa	Kabupaten Gorontalo	Gorontalo
5520	Batudaa Pantai	Kabupaten Gorontalo	Gorontalo
5521	Boliyohuto	Kabupaten Gorontalo	Gorontalo
5522	Telaga Biru	Kabupaten Gorontalo	Gorontalo
5523	Bongomeme	Kabupaten Gorontalo	Gorontalo
5524	Tolanghula	Kabupaten Gorontalo	Gorontalo

5525	Mootilango	Kabupaten Gorontalo	Gorontalo
5526	Pulubala	Kabupaten Gorontalo	Gorontalo
5527	Limboto Barat	Kabupaten Gorontalo	Gorontalo
5528	Tilango	Kabupaten Gorontalo	Gorontalo
5529	Tabongo	Kabupaten Gorontalo	Gorontalo
5530	Biluhu	Kabupaten Gorontalo	Gorontalo
5531	Asparaga	Kabupaten Gorontalo	Gorontalo
5532	Talaga Jaya	Kabupaten Gorontalo	Gorontalo
5533	Dungaliyo	Kabupaten Gorontalo	Gorontalo
5534	Paguyaman	Kabupaten Boalemo	Gorontalo
5535	Wonosari	Kabupaten Boalemo	Gorontalo
5536	Dulupi	Kabupaten Boalemo	Gorontalo
5537	Tilamuta	Kabupaten Boalemo	Gorontalo
5538	Manunggu	Kabupaten Boalemo	Gorontalo
5539	Botumoito	Kabupaten Boalemo	Gorontalo
5540	Paguyaman Pantai	Kabupaten Boalemo	Gorontalo
5541	Tapa	Kabupaten Bone Balango	Gorontalo
5542	Kabila	Kabupaten Bone Balango	Gorontalo
5543	Suwawa	Kabupaten Bone Balango	Gorontalo
5544	Bonepantai	Kabupaten Bone Balango	Gorontalo
5545	Bulango Utara	Kabupaten Bone Balango	Gorontalo
5546	Tilongkabila	Kabupaten Bone Balango	Gorontalo
5547	Botupingge	Kabupaten Bone Balango	Gorontalo
5548	Kabila Bone	Kabupaten Bone Balango	Gorontalo
5549	Bone	Kabupaten Bone Balango	Gorontalo
5550	Bone Raya	Kabupaten Bone Balango	Gorontalo
5551	Suwawa Timur	Kabupaten Bone Balango	Gorontalo
5552	Suwawa Selatan	Kabupaten Bone Balango	Gorontalo
5553	Suwawa Tengah	Kabupaten Bone Balango	Gorontalo
5554	Bulango Ulu	Kabupaten Bone Balango	Gorontalo
5555	Bulango Selatan	Kabupaten Bone Balango	Gorontalo
5556	Bulango Timur	Kabupaten Bone Balango	Gorontalo
5557	Bulawa	Kabupaten Bone Balango	Gorontalo
5558	Popayato	Kabupaten Pohuwato	Gorontalo
5559	Lemito	Kabupaten Pohuwato	Gorontalo
5560	Randangan	Kabupaten Pohuwato	Gorontalo
5561	Marisa	Kabupaten Pohuwato	Gorontalo
5562	Paguat	Kabupaten Pohuwato	Gorontalo
5563	Patilanggio	Kabupaten Pohuwato	Gorontalo
5564	Taluditi	Kabupaten Pohuwato	Gorontalo
5565	Dengilo	Kabupaten Pohuwato	Gorontalo
5566	Buntulia	Kabupaten Pohuwato	Gorontalo
5567	Duhiadaa	Kabupaten Pohuwato	Gorontalo
5568	Wanggarasi	Kabupaten Pohuwato	Gorontalo
5569	Popayato Timur	Kabupaten Pohuwato	Gorontalo
5570	Popayato Barat	Kabupaten Pohuwato	Gorontalo

5571	Atinggola	Kabupaten Gorontalo Utara	Gorontalo
5572	Kwandang	Kabupaten Gorontalo Utara	Gorontalo
5573	Anggrek	Kabupaten Gorontalo Utara	Gorontalo
5574	Sumalata	Kabupaten Gorontalo Utara	Gorontalo
5575	Tolinggula	Kabupaten Gorontalo Utara	Gorontalo
5576	Gentuma Raya	Kabupaten Gorontalo Utara	Gorontalo
5577	Kota Barat	Kota Gorontalo	Gorontalo
5578	Kota Selatan	Kota Gorontalo	Gorontalo
5579	Kota Utara	Kota Gorontalo	Gorontalo
5580	Dungingi	Kota Gorontalo	Gorontalo
5581	Kota Timur	Kota Gorontalo	Gorontalo
5582	Kota Tengah	Kota Gorontalo	Gorontalo
5583	Sipatana	Kota Gorontalo	Gorontalo
5584	Dumbo Raya	Kota Gorontalo	Gorontalo
5585	Hulonthalangi	Kota Gorontalo	Gorontalo
5586	Bambalamotu	Kabupaten Pasangkayu	Sulawesi Barat
5587	Pasangkayu	Kabupaten Pasangkayu	Sulawesi Barat
5588	Baras	Kabupaten Pasangkayu	Sulawesi Barat
5589	Sarudu	Kabupaten Pasangkayu	Sulawesi Barat
5590	Dapurang	Kabupaten Pasangkayu	Sulawesi Barat
5591	Duripoku	Kabupaten Pasangkayu	Sulawesi Barat
5592	Bulu Taba	Kabupaten Pasangkayu	Sulawesi Barat
5593	Tikke Raya	Kabupaten Pasangkayu	Sulawesi Barat
5594	Pedongga	Kabupaten Pasangkayu	Sulawesi Barat
5595	Bambaira	Kabupaten Pasangkayu	Sulawesi Barat
5596	Sarjo	Kabupaten Pasangkayu	Sulawesi Barat
5597	Lariang	Kabupaten Pasangkayu	Sulawesi Barat
5598	Mamuju	Kabupaten Mamuju	Sulawesi Barat
5599	Tapalang	Kabupaten Mamuju	Sulawesi Barat
5600	Kalukku	Kabupaten Mamuju	Sulawesi Barat
5601	Kalumpang	Kabupaten Mamuju	Sulawesi Barat
5602	Papalang	Kabupaten Mamuju	Sulawesi Barat
5603	Sampaga	Kabupaten Mamuju	Sulawesi Barat
5604	Tommo	Kabupaten Mamuju	Sulawesi Barat
5605	Simboro	Kabupaten Mamuju	Sulawesi Barat
5606	Tapalang Barat	Kabupaten Mamuju	Sulawesi Barat
5607	Bonehau	Kabupaten Mamuju	Sulawesi Barat
5608	Kep. Bala Balakang	Kabupaten Mamuju	Sulawesi Barat
5609	Mambi	Kabupaten Mamasa	Sulawesi Barat
5610	Aralle	Kabupaten Mamasa	Sulawesi Barat
5611	Mamasa	Kabupaten Mamasa	Sulawesi Barat

5612	Tabulahan	Kabupaten Mamasa	Sulawesi Barat
5613	Sumarorong	Kabupaten Mamasa	Sulawesi Barat
5614	Messawa	Kabupaten Mamasa	Sulawesi Barat
5615	Sesenapadang	Kabupaten Mamasa	Sulawesi Barat
5616	Tanduk Kalua	Kabupaten Mamasa	Sulawesi Barat
5617	Tabang	Kabupaten Mamasa	Sulawesi Barat
5618	Buntumalangka	Kabupaten Mamasa	Sulawesi Barat
5619	Mehalaan	Kabupaten Mamasa	Sulawesi Barat
5620	Tinambung	Kabupaten Polewali Mandar	Sulawesi Barat
5621	Campalagian	Kabupaten Polewali Mandar	Sulawesi Barat
5622	Wonomulyo	Kabupaten Polewali Mandar	Sulawesi Barat
5623	Polewali	Kabupaten Polewali Mandar	Sulawesi Barat
5624	Tutar	Kabupaten Polewali Mandar	Sulawesi Barat
5625	Binuang	Kabupaten Polewali Mandar	Sulawesi Barat
5626	Tapango	Kabupaten Polewali Mandar	Sulawesi Barat
5627	Mapilli	Kabupaten Polewali Mandar	Sulawesi Barat
5628	Matangnga	Kabupaten Polewali Mandar	Sulawesi Barat
5629	Luyo	Kabupaten Polewali Mandar	Sulawesi Barat
5630	Limboro	Kabupaten Polewali Mandar	Sulawesi Barat
5631	Balanipa	Kabupaten Polewali Mandar	Sulawesi Barat
5632	Anreapi	Kabupaten Polewali Mandar	Sulawesi Barat
5633	Matakali	Kabupaten Polewali Mandar	Sulawesi Barat
5634	Allu	Kabupaten Polewali Mandar	Sulawesi Barat
5635	Bulo	Kabupaten Polewali Mandar	Sulawesi Barat
5636	Banggae	Kabupaten Majene	Sulawesi Barat
5637	Pamboang	Kabupaten Majene	Sulawesi Barat
5638	Sendana	Kabupaten Majene	Sulawesi Barat
5639	Malunda	Kabupaten Majene	Sulawesi Barat
5640	Ulumanda	Kabupaten Majene	Sulawesi Barat
5641	Tammerodo Sendana	Kabupaten Majene	Sulawesi Barat
5642	Tubo Sendana	Kabupaten Majene	Sulawesi Barat
5643	Banggae Timur	Kabupaten Majene	Sulawesi Barat



5644	Tobadak	Kabupaten Mamuju Tengah	Sulawesi Barat
5645	Pangale	Kabupaten Mamuju Tengah	Sulawesi Barat
5646	Budong-Budong	Kabupaten Mamuju Tengah	Sulawesi Barat
5647	Topoyo	Kabupaten Mamuju Tengah	Sulawesi Barat
5648	Karossa	Kabupaten Mamuju Tengah	Sulawesi Barat
5649	Amahai	Kabupaten Maluku Tengah	Maluku
5650	Teon Nila Serua	Kabupaten Maluku Tengah	Maluku
5651	Seram Utara	Kabupaten Maluku Tengah	Maluku
5652	Banda	Kabupaten Maluku Tengah	Maluku
5653	Tehoru	Kabupaten Maluku Tengah	Maluku
5654	Saparua	Kabupaten Maluku Tengah	Maluku
5655	Pulau Haruku	Kabupaten Maluku Tengah	Maluku
5656	Salahutu	Kabupaten Maluku Tengah	Maluku
5657	Leihitu	Kabupaten Maluku Tengah	Maluku
5658	Kota Masohi	Kabupaten Maluku Tengah	Maluku
5659	Seram Utara Barat	Kabupaten Maluku Tengah	Maluku
5660	Teluk Elpaputih	Kabupaten Maluku Tengah	Maluku
5661	Leihitu Barat	Kabupaten Maluku Tengah	Maluku
5662	Telutih	Kabupaten Maluku Tengah	Maluku
5663	Seram Utara Timur Seti	Kabupaten Maluku Tengah	Maluku
5664	Seram Utara Timur Kobi	Kabupaten Maluku Tengah	Maluku
5665	Saparua Timur	Kabupaten Maluku Tengah	Maluku
5666	Kei Kecil	Kabupaten Maluku Tenggara	Maluku
5667	Kei Besar	Kabupaten Maluku Tenggara	Maluku
5668	Kei Besar Selatan	Kabupaten Maluku Tenggara	Maluku
5669	Kei Besar Utara Timur	Kabupaten Maluku Tenggara	Maluku
5670	Kei Kecil Timur	Kabupaten Maluku Tenggara	Maluku
5671	Kei Besar Selatan Barat	Kabupaten Maluku Tenggara	Maluku
5672	Kei Kecil Timur Selatan	Kabupaten Maluku Tenggara	Maluku
5673	Tanimbar Selatan	Kabupaten Maluku Tenggara Barat	Maluku
5674	Tanimbar Utara	Kabupaten Maluku Tenggara Barat	Maluku
5675	Namlea	Kabupaten Buru	Maluku
5676	Air Buaya	Kabupaten Buru	Maluku
5677	Waeapo	Kabupaten Buru	Maluku

5678	Waplau	Kabupaten Buru	Maluku
5679	Batabual	Kabupaten Buru	Maluku
5680	Lolong Guba	Kabupaten Buru	Maluku
5681	Waelata	Kabupaten Buru	Maluku
5682	Fena Leisela	Kabupaten Buru	Maluku
5683	Teluk Kaiely	Kabupaten Buru	Maluku
5684	Lilialy	Kabupaten Buru	Maluku
5685	Bula	Kabupaten Seram Bagian Timur	Maluku
5686	Seram Timur	Kabupaten Seram Bagian Timur	Maluku
5687	Werinama	Kabupaten Seram Bagian Timur	Maluku
5688	Pulau Gorom	Kabupaten Seram Bagian Timur	Maluku
5689	Wakate	Kabupaten Seram Bagian Timur	Maluku
5690	Tutuk Tolu	Kabupaten Seram Bagian Timur	Maluku
5691	Siwalalat	Kabupaten Seram Bagian Timur	Maluku
5692	Kilmury	Kabupaten Seram Bagian Timur	Maluku
5693	Pulau Panjang	Kabupaten Seram Bagian Timur	Maluku
5694	Teor	Kabupaten Seram Bagian Timur	Maluku
5695	Gorom Timur	Kabupaten Seram Bagian Timur	Maluku
5696	Bula Barat	Kabupaten Seram Bagian Timur	Maluku
5697	Kian Darat	Kabupaten Seram Bagian Timur	Maluku
5698	Siritaun Wida Timur	Kabupaten Seram Bagian Timur	Maluku
5699	Teluk Waru	Kabupaten Seram Bagian Timur	Maluku
5700	Kairatu	Kabupaten Seram Bagian Barat	Maluku
5701	Seram Barat	Kabupaten Seram Bagian Barat	Maluku
5702	Taniwel	Kabupaten Seram Bagian Barat	Maluku
5703	Huamual Belakang	Kabupaten Seram Bagian Barat	Maluku
5704	Amalatu	Kabupaten Seram Bagian Barat	Maluku
5705	Kairatu Barat	Kabupaten Seram Bagian Barat	Maluku

5706	Huamual	Kabupaten Seram Bagian Barat	Maluku
5707	Kepulauan Manipa	Kabupaten Seram Bagian Barat	Maluku
5708	Pulau-Pulau Aru	Kabupaten Kepulauan Aru	Maluku
5709	Aru Selatan	Kabupaten Kepulauan Aru	Maluku
5710	Aru Tengah	Kabupaten Kepulauan Aru	Maluku
5711	Aru Utara	Kabupaten Kepulauan Aru	Maluku
5712	Aru Utara Timur Batuley	Kabupaten Kepulauan Aru	Maluku
5713	Aru Tengah Timur	Kabupaten Kepulauan Aru	Maluku
5714	Aru Tengah Selatan	Kabupaten Kepulauan Aru	Maluku
5715	Kisar Selatan	Kabupaten Maluku Barat Daya	Maluku
5716	Namrole	Kabupaten Buru Selatan	Maluku
5717	Waesama	Kabupaten Buru Selatan	Maluku
5718	Ambalau	Kabupaten Buru Selatan	Maluku
5719	Kepala Madan	Kabupaten Buru Selatan	Maluku
5720	Leksula	Kabupaten Buru Selatan	Maluku
5721	Nusaniwe	Kota Ambon	Maluku
5722	Sirimau	Kota Ambon	Maluku
5723	Baguala	Kota Ambon	Maluku
5724	Teluk Ambon	Kota Ambon	Maluku
5725	Pulau Dullah Utara	Kota Tual	Maluku
5726	Pulau Dullah Selatan	Kota Tual	Maluku
5727	Tayando Tam	Kota Tual	Maluku
5728	Pulau-Pulau Kur	Kota Tual	Maluku
5729	Jailolo	Kabupaten Halmahera Barat	Maluku Utara
5730	Loloda	Kabupaten Halmahera Barat	Maluku Utara
5731	Ibu	Kabupaten Halmahera Barat	Maluku Utara
5732	Sahu	Kabupaten Halmahera Barat	Maluku Utara
5733	Jailolo Selatan	Kabupaten Halmahera Barat	Maluku Utara
5734	Jailolo Timur	Kabupaten Halmahera Barat	Maluku Utara
5735	Ibu Selatan	Kabupaten Halmahera Barat	Maluku Utara
5736	Sahu Timur	Kabupaten Halmahera Barat	Maluku Utara
5737	Weda	Kabupaten Halmahera Tengah	Maluku Utara
5738	Patani	Kabupaten Halmahera Tengah	Maluku Utara
5739	Pulau Gebe	Kabupaten Halmahera Tengah	Maluku Utara

5740	Weda Utara	Kabupaten Halmahera Tengah	Maluku Utara
5741	Weda Selatan	Kabupaten Halmahera Tengah	Maluku Utara
5742	Patani Utara	Kabupaten Halmahera Tengah	Maluku Utara
5743	Galela	Kabupaten Halmahera Utara	Maluku Utara
5744	Tobelo	Kabupaten Halmahera Utara	Maluku Utara
5745	Tobelo Selatan	Kabupaten Halmahera Utara	Maluku Utara
5746	Kao	Kabupaten Halmahera Utara	Maluku Utara
5747	Malifut	Kabupaten Halmahera Utara	Maluku Utara
5748	Loloda Utara	Kabupaten Halmahera Utara	Maluku Utara
5749	Tobelo Utara	Kabupaten Halmahera Utara	Maluku Utara
5750	Tobelo Tengah	Kabupaten Halmahera Utara	Maluku Utara
5751	Tobelo Barat	Kabupaten Halmahera Utara	Maluku Utara
5752	Galela Barat	Kabupaten Halmahera Utara	Maluku Utara
5753	Galela Utara	Kabupaten Halmahera Utara	Maluku Utara
5754	Galela Selatan	Kabupaten Halmahera Utara	Maluku Utara
5755	Loloda Kepulauan	Kabupaten Halmahera Utara	Maluku Utara
5756	Kao Utara	Kabupaten Halmahera Utara	Maluku Utara
5757	Kao Barat	Kabupaten Halmahera Utara	Maluku Utara
5758	Kao Teluk	Kabupaten Halmahera Utara	Maluku Utara
5759	Pulau Makian	Kabupaten Halmahera Selatan	Maluku Utara
5760	Kayoa	Kabupaten Halmahera Selatan	Maluku Utara
5761	Gane Timur	Kabupaten Halmahera Selatan	Maluku Utara
5762	Gane Barat	Kabupaten Halmahera Selatan	Maluku Utara
5763	Obi Selatan	Kabupaten Halmahera Selatan	Maluku Utara
5764	Obi	Kabupaten Halmahera Selatan	Maluku Utara

5765	Bacan Timur	Kabupaten Halmahera Selatan	Maluku Utara
5766	Bacan	Kabupaten Halmahera Selatan	Maluku Utara
5767	Bacan Barat	Kabupaten Halmahera Selatan	Maluku Utara
5768	Makian barat	Kabupaten Halmahera Selatan	Maluku Utara
5769	Kayoa Barat	Kabupaten Halmahera Selatan	Maluku Utara
5770	Kayoa Selatan	Kabupaten Halmahera Selatan	Maluku Utara
5771	Kayoa Utara	Kabupaten Halmahera Selatan	Maluku Utara
5772	Bacan Barat Utara	Kabupaten Halmahera Selatan	Maluku Utara
5773	Kasiruta Barat	Kabupaten Halmahera Selatan	Maluku Utara
5774	Kasiruta Timur	Kabupaten Halmahera Selatan	Maluku Utara
5775	Bacan Selatan	Kabupaten Halmahera Selatan	Maluku Utara
5776	Kepulauan Botanglomang	Kabupaten Halmahera Selatan	Maluku Utara
5777	Mandioli Selatan	Kabupaten Halmahera Selatan	Maluku Utara
5778	Mandioli Utara	Kabupaten Halmahera Selatan	Maluku Utara
5779	Bacan Timur Selatan	Kabupaten Halmahera Selatan	Maluku Utara
5780	Bacan Timur Tengah	Kabupaten Halmahera Selatan	Maluku Utara
5781	Gane Barat Selatan	Kabupaten Halmahera Selatan	Maluku Utara
5782	Gane Barat Utara	Kabupaten Halmahera Selatan	Maluku Utara
5783	Kepulauan Joronga	Kabupaten Halmahera Selatan	Maluku Utara
5784	Gane Timur Selatan	Kabupaten Halmahera Selatan	Maluku Utara
5785	Gane Timur Tengah	Kabupaten Halmahera Selatan	Maluku Utara
5786	Obi Barat	Kabupaten Halmahera Selatan	Maluku Utara
5787	Obi Timur	Kabupaten Halmahera Selatan	Maluku Utara
5788	Obi Utara	Kabupaten Halmahera Selatan	Maluku Utara
5789	Mangoli Timur	Kabupaten Kepulauan Sula	Maluku Utara

5790	Sanana	Kabupaten Kepulauan Sula	Maluku Utara
5791	Sulabesi Barat	Kabupaten Kepulauan Sula	Maluku Utara
5792	Mangoli Barat	Kabupaten Kepulauan Sula	Maluku Utara
5793	Sulabesi Tengah	Kabupaten Kepulauan Sula	Maluku Utara
5794	Sulabesi Timur	Kabupaten Kepulauan Sula	Maluku Utara
5795	Sulabesi Selatan	Kabupaten Kepulauan Sula	Maluku Utara
5796	Mangoli Utara Timur	Kabupaten Kepulauan Sula	Maluku Utara
5797	Mangoli Tengah	Kabupaten Kepulauan Sula	Maluku Utara
5798	Mangoli Selatan	Kabupaten Kepulauan Sula	Maluku Utara
5799	Mangoli Utara	Kabupaten Kepulauan Sula	Maluku Utara
5800	Sanana Utara	Kabupaten Kepulauan Sula	Maluku Utara
5801	Wasile	Kabupaten Halmahera Timur	Maluku Utara
5802	Maba	Kabupaten Halmahera Timur	Maluku Utara
5803	Maba Selatan	Kabupaten Halmahera Timur	Maluku Utara
5804	Wasile Selatan	Kabupaten Halmahera Timur	Maluku Utara
5805	Wasile Tengah	Kabupaten Halmahera Timur	Maluku Utara
5806	Wasile Utara	Kabupaten Halmahera Timur	Maluku Utara
5807	Wasile Timur	Kabupaten Halmahera Timur	Maluku Utara
5808	Maba Tengah	Kabupaten Halmahera Timur	Maluku Utara
5809	Maba Utara	Kabupaten Halmahera Timur	Maluku Utara
5810	Kota Maba	Kabupaten Halmahera Timur	Maluku Utara
5811	Morotai Selatan	Kabupaten Pulau Morotai	Maluku Utara
5812	Morotai Selatan Barat	Kabupaten Pulau Morotai	Maluku Utara
5813	Morotai Jaya	Kabupaten Pulau Morotai	Maluku Utara
5814	Morotai Utara	Kabupaten Pulau Morotai	Maluku Utara
5815	Morotai Timur	Kabupaten Pulau Morotai	Maluku Utara
5816	Taliabu Barat	Kabupaten Pulau Taliabu	Maluku Utara
5817	Taliabu Barat Laut	Kabupaten Pulau Taliabu	Maluku Utara
5818	Lede	Kabupaten Pulau Taliabu	Maluku Utara

5819	Taliabu Utara	Kabupaten Pulau Taliabu	Maluku Utara
5820	Taliabu Timur	Kabupaten Pulau Taliabu	Maluku Utara
5821	Taliabu Selatan	Kabupaten Pulau Taliabu	Maluku Utara
5822	Pulau Ternate	Kota Ternate	Maluku Utara
5823	Kota Ternate Selatan	Kota Ternate	Maluku Utara
5824	Kota Ternate Utara	Kota Ternate	Maluku Utara
5825	Moti	Kota Ternate	Maluku Utara
5826	Kota Ternate Tengah	Kota Ternate	Maluku Utara
5827	Pulau Hiri	Kota Ternate	Maluku Utara
5828	Tidore	Kota Tidore Kepulauan	Maluku Utara
5829	Oba Utara	Kota Tidore Kepulauan	Maluku Utara
5830	Oba	Kota Tidore Kepulauan	Maluku Utara
5831	Tidore Selatan	Kota Tidore Kepulauan	Maluku Utara
5832	Tidore Utara	Kota Tidore Kepulauan	Maluku Utara
5833	Oba Tengah	Kota Tidore Kepulauan	Maluku Utara
5834	Oba Selatan	Kota Tidore Kepulauan	Maluku Utara
5835	Tidore Timur	Kota Tidore Kepulauan	Maluku Utara
5836	Sentani	Kabupaten Jayapura	Papua
5837	Nimboran	Kabupaten Jayapura	Papua
5838	Kaureh	Kabupaten Jayapura	Papua
5839	Yapen Selatan	Kabupaten Kepulauan Yapen	Papua
5840	Biak Kota	Kabupaten Biak Numfor	Papua
5841	Sarmi	Kabupaten Sarmi	Papua
5842	Bonggo	Kabupaten Sarmi	Papua
5843	Arso	Kabupaten Keerom	Papua
5844	Skanto	Kabupaten Keerom	Papua
5845	Waropen Bawah	Kabupaten Waropen	Papua
5846	Jayapura Utara	Kota Jayapura	Papua
5847	Jayapura Selatan	Kota Jayapura	Papua
5848	Abepura	Kota Jayapura	Papua
5849	Muara Tami	Kota Jayapura	Papua
5850	Heram	Kota Jayapura	Papua
5851	Manokwari Barat	Kabupaten Manokwari	Papua Barat
5852	Warmare	Kabupaten Manokwari	Papua Barat
5853	Masni	Kabupaten Manokwari	Papua Barat
5854	Manokwari Timur	Kabupaten Manokwari	Papua Barat
5855	Manokwari Selatan	Kabupaten Manokwari	Papua Barat
5856	Fak-Fak	Kabupaten Fak Fak	Papua Barat
5857	Fak-Fak Barat	Kabupaten Fak Fak	Papua Barat
5858	Fak-Fak Timur	Kabupaten Fak Fak	Papua Barat
5859	Kokas	Kabupaten Fak Fak	Papua Barat
5860	Fak-Fak Tengah	Kabupaten Fak Fak	Papua Barat
5861	Karas	Kabupaten Fak Fak	Papua Barat
5862	Bomberay	Kabupaten Fak Fak	Papua Barat
5863	Kramongmongga	Kabupaten Fak Fak	Papua Barat

5864	Teluk Patipi	Kabupaten Fak Fak	Papua Barat
5865	Bintuni	Kabupaten Teluk Bintuni	Papua Barat
5866	Babo	Kabupaten Teluk Bintuni	Papua Barat
5867	Aranday	Kabupaten Teluk Bintuni	Papua Barat
5868	Tembuni	Kabupaten Teluk Bintuni	Papua Barat
5869	Manimeri	Kabupaten Teluk Bintuni	Papua Barat
5870	Sumuri	Kabupaten Teluk Bintuni	Papua Barat
5871	Kaitaro	Kabupaten Teluk Bintuni	Papua Barat
5872	Kamundan	Kabupaten Teluk Bintuni	Papua Barat
5873	Wondiboy	Kabupaten Teluk Wondama	Papua Barat
5874	Kaimana	Kabupaten Kaimana	Papua Barat
5875	Buruway	Kabupaten Kaimana	Papua Barat
5876	Teluk Arguni Atas	Kabupaten Kaimana	Papua Barat
5877	Teluk Etna	Kabupaten Kaimana	Papua Barat
5878	Teluk Arguni Bawah	Kabupaten Kaimana	Papua Barat
5879	Ransiki	Kabupaten Manokwari Selatan	Papua Barat
5880	Oransbari	Kabupaten Manokwari Selatan	Papua Barat
5881	Salawati	Kabupaten Sorong	Papua Barat Daya
5882	Seget	Kabupaten Sorong	Papua Barat Daya
5883	Aimas	Kabupaten Sorong	Papua Barat Daya
5884	Mariat	Kabupaten Sorong	Papua Barat Daya
5885	Mayamuk	Kabupaten Sorong	Papua Barat Daya
5886	Salawati Selatan	Kabupaten Sorong	Papua Barat Daya
5887	Teminabuan	Kabupaten Sorong Selatan	Papua Barat Daya
5888	Inanwatan	Kabupaten Sorong Selatan	Papua Barat Daya
5889	Kokoda	Kabupaten Sorong Selatan	Papua Barat Daya
5890	Moswaren	Kabupaten Sorong Selatan	Papua Barat Daya
5891	Misool (Misool Utara)	Kabupaten Raja Ampat	Papua Barat Daya
5892	Waigeo Selatan	Kabupaten Raja Ampat	Papua Barat Daya
5893	Salawati Utara	Kabupaten Raja Ampat	Papua Barat Daya
5894	Misool Timur	Kabupaten Raja Ampat	Papua Barat Daya



5895	Waigeo Barat	Kabupaten Raja Ampat	Papua Barat Daya
5896	Kota Waisai	Kabupaten Raja Ampat	Papua Barat Daya
5897	Ayamuru	Kabupaten Maybrat	Papua Barat Daya
5898	Moraid	Kabupaten Tambrau	Papua Barat Daya
5899	Sorong	Kota Sorong	Papua Barat Daya
5900	Sorong Timur	Kota Sorong	Papua Barat Daya
5901	Sorong Barat	Kota Sorong	Papua Barat Daya
5902	Sorong Kepulauan	Kota Sorong	Papua Barat Daya
5903	Sorong Utara	Kota Sorong	Papua Barat Daya
5904	Merauke	Kabupaten Merauke	Papua Selatan
5905	Muting	Kabupaten Merauke	Papua Selatan
5906	Okaba	Kabupaten Merauke	Papua Selatan
5907	Jagebob	Kabupaten Merauke	Papua Selatan
5908	Mindiptana	Kabupaten Boven Digoel	Papua Selatan
5909	Obaa	Kabupaten Mappi	Papua Selatan
5910	Edera	Kabupaten Mappi	Papua Selatan
5911	Agats	Kabupaten Asmat	Papua Selatan
5912	Nabire	Kabupaten Nabire	Papua Tengah
5913	Makimi	Kabupaten Nabire	Papua Tengah
5914	Mimika Baru	Kabupaten Mimika	Papua Tengah
5915	Mimika Timur	Kabupaten Mimika	Papua Tengah
5916	Kuala Kencana	Kabupaten Mimika	Papua Tengah
5917	Wamena	Kabupaten Jaya Wijaya	Papua Pegunungan

MENTERI AGAMA REPUBLIK INDONESIA,

ttd

YAQUT CHOLIL QOUMAS